

さいたま新都心合同庁舎1号館の管理・運營業務

(清掃業務)

における民間競争入札実施要項

令和4年11月

関 東 財 務 局

# 目次

1. 対象公共サービスの詳細な内容及びその実施に当たり確保されるべき対象公共サービスの質に関する事項	2
2. 実施期間に関する事項	7
3. 入札参加資格に関する事項	7
4. 入札に参加する者の募集に関する事項	8
5. 対象公共サービスを実施する者を決定するための評価の基準その他の対象公共サービスを実施する者の決定に関する事項	10
6. 対象公共サービスに関する従来の実施状況に関する情報の開示に関する事項	12
7. 公共サービス実施民間事業者が使用させることができる国有財産に関する事項	12
8. 公共サービス実施民間事業者が、対象公共サービスを実施するに当たり、国の行政機関等の長等に対して報告すべき事項、秘密を適正に取り扱うために必要な措置その他の対象公共サービスの適正かつ確実な実施の確保のために契約により公共サービス実施民間事業者が講ずべき措置に関する事項	12
9. 公共サービス実施民間事業者が対象公共サービスを実施するに当たり第三者に損害を加えた場合において、その損害の賠償に関し契約により当該公共サービス実施民間事業者が負うべき責任(国家賠償法の規定により国の行政機関等が当該損害の賠償の責めに任ずる場合における求償に応ずる責任を含む。)に関する事項	17
10. 対象公共サービスに係る法第7条第8項に規定する評価に関する事項	17
11. その他対象公共サービスの実施に関し必要な事項	18

## さいたま新都心合同庁舎1号館の管理・運營業務(清掃業務) における民間競争入札実施要項

競争の導入による公共サービスの改革に関する法律(平成18年法律第51号。以下、「法」という。)に基づく競争の導入による公共サービスの改革については、公共サービスによる利益を享受する国民の立場に立って、公共サービスの全般について不断の見直しを行い、その実施について、透明かつ公正な競争の下で民間事業者の創意と工夫を適切に反映させることにより、国民のため、より良質かつ低廉な公共サービスを実現することを目指すものである。

前記を踏まえ、財務省関東財務局(以下「関東財務局」という。)は、公共サービス改革基本方針(平成25年6月14日閣議決定)別表において民間競争入札の対象として選定された「さいたま新都心合同庁舎1号館」の管理・運營業務(以下、「管理・運營業務」という。)について、公共サービス改革基本方針に従って、本実施要項を定めるものとする。

### 1. 対象公共サービスの詳細な内容及びその実施に当たり確保されるべき対象公共サービスの質に関する事項(法第14条第2項第1号)

#### 1.1 対象公共サービスの詳細な内容

##### (1) 対象施設の概要

##### ① 施設概要

施設名 :さいたま新都心合同庁舎1号館(以下、「1号館」という。)

所在地 :埼玉県さいたま市中央区新都心1番地1

施設規模:敷地面積 20,012.99㎡

建物建面積 10,074.40㎡

建物延面積 123,902.48㎡

建築年月日:平成12年1月31日

##### ② 業務概要

1号館は、以下の10官署が入居する行政施設である。

入居官署:人事院関東事務局、総務省関東管区行政評価局、関東財務局、国税庁関東信越国税局、浦和税務署、国税庁関東信越国税不服審判所、厚生労働省関東信越厚生局、経済産業省関東経済産業局、経済産業省関東東北産業保安監督部、環境省関東地方環境事務所

テナント:郵便局、飲食系2件(食堂1件、蕎麦屋1件)、  
コンビニエンスストア1件、自販機(複数フロア)1件  
(テナントの運営については本業務の対象外とする。)

※入居官署・テナントの内訳は変動する場合がある。

## (2) 業務の対象と実施内容

以下の対象業務について、合同庁舎の利用者が快適に施設を利用できるよう適切に行うこととする。

### 【対象業務】

#### ・ 清掃業務

##### 1) 業務の概要

衛生的環境の維持と保全の確保を目的に事務室・会議室・ロビー等の清掃及びゴミの収集・分別を行う業務である。

##### 2) 業務の仕様

###### ア) 日常清掃

###### イ) 定期清掃

内容は別紙4を参照する。

## (3) 用語の定義

用語については、「建築保全業務共通仕様書(平成 30 年版)(平成 30 年 9 月 12 日付国営保第 22 号、最終改定 令和 2 年 6 月 15 日付国営保第 6 号)」(以下「共通仕様書」という。)第 1 編総則、第 1 章総則、第 1 節一般事項、1.1.2 用語の定義による。

なお、本業務は特記なき限り原則として共通仕様書を適用する。

### 1.1.1 管理・運營業務全般に係る業務

(1) 業務の実施に当たっては、一企業とすることも、複数の企業で構成されるグループ(以下「入札参加グループ」という。)とすることも可能とする。

#### ① 入札参加グループの管理について

本業務を実施するに当たり、入札参加グループを構成する場合は、その代表となる企業(以下「代表企業」という。)を定め、代表企業はグループに参加するその他の企業(以下「グループ企業」という。)と密に連携をとり、管理・運營業務を包括的に管理すること。

#### ② 発注者との連携について

代表企業及びグループ企業は、定期的に関東財務局総務部合同庁舎管理官(以下、「施設管理担当者」という。)と連携を図り、円滑な管理・運營業務を実施すること。

#### ③ 代表者の権限

代表企業は、管理・運營業務の履行に関し、入札参加グループを代表して関東財務局及び施設管理担当者と折衝する権限及び自己の名義をもって契約代金の請求、受領並びに入札参加グループに属する財産を管理する権限を有するものとする。

(2) 統括管理責任者

民間事業者は、施設管理担当者に対する報告及び調整、各業務従事者(入札参加グループで参加する場合は、各企業)への指示及び関係者との調整等の管理・運營業務

を円滑に実施するための業務(以下「統括管理業務」という。)を実施する。

- ① 民間事業者は、統括管理業務を実施するに当たり、統括管理責任者を選任すること。ただし、入札参加グループで参加する場合の統括管理責任者は、代表企業から選出すること。

なお、統括管理責任者は、業務責任者を兼務することができる。また、統括管理責任者が欠けた場合の代行者をあらかじめ定めておくこと。

- ② 統括管理責任者は、各業務の履行状況を常に把握し、施設管理担当者へ報告すること。
- ③ 施設管理担当者からの指示については、統括管理責任者から速やかに各業務責任者を通じて実行すること。
- ④ 各業務責任者は、統括管理責任者を通じて施設管理担当者に、報告書その他関係書類を提出し、業務の重要事項に関することを報告すること。

(3) 副統括管理責任者

- ① 統括管理責任者は、副統括管理責任者を置くことができる。
- ② 副統括管理責任者は、統括管理責任者を選出した民間事業者から選出し、業務責任者を兼務することができる。
- ③ 副統括管理責任者は、統括管理責任者を補助し、統括管理責任者が不在の際は、これに代わる。

(4) 業務遂行における注意義務

業務にあたっては、善良な管理者の注意をもって誠実にこれを行い、対象施設における業務に支障のないように注意すること。特に、廊下、階段、便所等については、職員及び来客者等の通行に配慮して業務を行うこと。

(5) 作業員等

- ① 全業務の従事者名簿・経歴を事前に提出することとし、従事者の身元、風紀、衛生及び規律の維持に関して一切の責任を負うこと。
- ② 施設管理担当者が、前記の従事者を不相当と認めたときは、従事者の交替を求めることができるものとする。

1. 1. 2 清掃業務

「清掃」とは、汚れを除去すること及び汚れを予防することにより仕上げ材を保護し、快適な環境を保つための作業をいう。

清掃項目については、別紙4を参照のこと。

1. 1. 3 業務の引継ぎ

(1) 現行の事業者からの引継ぎ

施設管理担当者は当該引継ぎが円滑に実施されるよう、現行の事業者及び民間事業者に対して必要な措置を講ずるとともに、引継ぎが完了したことを確認する。

本業務を新たに実施することとなった民間事業者は、本業務の開始日までには、業務内容を明らかにした書類等により、現行の事業者から業務の引継ぎを受けるものとする。

なお、その際の事務引継ぎに必要となる経費は、現行の事業者の負担となる。

## (2) 本業務終了の際に民間事業者の変更が生じた場合の引継ぎ

施設管理担当者は、当該引継ぎが円滑に実施されるよう、民間事業者及び次回の事業者に対して必要な措置を講ずるとともに、引継ぎが完了したことを確認する。

本業務の終了に伴い民間事業者が変更となる場合には、民間事業者は、当該業務の開始日までに、業務内容を明らかにした書類等により、次の事業者に対し、引継ぎを行うものとする。

なお、その際の事務引継ぎに必要となる経費は、本業務を受注した民間事業者の負担となる。

## 1.2 サービスの質の設定

本業務の実施に当たり、達成すべき質及び確保すべき水準は以下のとおりとする。

### 1.2.1 管理・運營業務に関する包括的な質

管理・運營業務を通じて、快適な施設利用を可能とするとともに1号館における公共サービスの円滑な実施を可能とすること。

#### (1) 确实性の確保

管理・運營業務の不備に起因する1号館における執務及び営業の中断回数(0回)

※ 執務及び営業の中断とは、執務及び営業が中断することにより著しく国民及びテナント営業者の利益を損なった場合をいう。

※ 老朽化に起因するものは含めない。

#### (2) 安全性の確保

管理・運營業務の不備に起因する職員及び利用者の災害又は事故の発生(0回)

※ 災害又は事故とは、人事院規則 10-4 第 35 条に基づく年次災害報告の対象となる災害又は事故をいう。

### 1.2.2 各業務において確保すべき水準

次に整理する要求水準を確保すること。なお、現行基準は、従来の実施方法として下記6. で開示する情報に定める内容とする。ただし、従来の実施方法については、改善提案を行うことができる。

#### ・ 清掃業務

指定された業務内容を実施し、施設内外の汚れを除去し、又は汚れを防止することにより、快適な環境を保つこと。

### 1.3 創意工夫の発揮可能性

本業務を実施するにあたっては、以下の観点から法令に反しない限り民間事業者の創意工夫を反映し、公共サービスの質の確保(包括的な質の確保、効率化の向上、経費の削減等)に努めるものとする。

- (1) 管理・運營業務の実施全般に対する質の確保に関する提案  
民間事業者は、別紙3-5に定める様式に従い、管理・運營業務の実施全般に係る質の向上の観点から取り組むべき事項等の提示・表明をすることとする。
- (2) 従来の実施方法に対する改善提案  
民間事業者は、現行基準として示す従来の実施方法に対し、改善すべき提案(コスト削減に係る提案を含む)がある場合は、別紙3-6、3-7に定める様式に従い、具体的な方法等を示すとともに、現行基準レベルの質が確保できる根拠等を提示・表明をすること。

#### 1.4 委託費の支払方法

- (1) 施設管理担当者は、事業期間中の監督・検査を行い、確保すべき水準(改善提案があった事項を含む)が満たされているか確認した上で、関東財務局は委託費を支払うものとする。監督・検査の結果、確保すべき水準を満たしていない場合は、再度業務を行うように指示を行うとともに、民間事業者は速やかに業務改善計画書を施設管理担当者へ提出することとし、遂行後の確認が出来ない限り、関東財務局は委託費の支払いを行わないものとする。
- (2) 委託費の支払いに当たっては、民間事業者は当該月分の業務を完了後、支払い請求書をもって当該月分の支払い請求を行い、関東財務局はこれを受領した日から30日以内に民間事業者の口座に振込により支払うものとする。  
なお、期限内に支払いがないときは、支払時期到来の日の翌日から起算して支払の日までの日数に応じ、請求金額に対し政府契約の支払遅延防止等に関する法律(昭和24年法律第256号)第8条第1項の規定に基づき、財務大臣が定めた遅延利息の率で計算した遅延利息を、速やかに支払うものとする(ただし、遅延利息の額に100円未満の端数があるとき又はその金額が100円未満であるときは、その端数金額又はその全額を切り捨てる。)

#### 1.5 費用負担等に関するその他の留意事項

##### (1) 消耗品等

管理・運營業務を実施するに当たり、施設利用者が使用する消耗品や管理・運營業務を行う上で民間事業者が使用する消耗品や付属品については、業務仕様書において、民間事業者が負担することとして定められているものを除き、関東財務局の負担とし、民間事業者からの請求に応じて、施設管理担当者が必要と認めたものについて、支給するものとする。

なお、施設管理担当者は、消耗品の支給にあたり、品質、数量、積算根拠及び請求理由を民間事業者に求めることができる。

##### (2) 光熱水費

民間事業者が本業務を実施するのに必要な光熱水費(電気・ガス・水)については、関東財務局の負担とする。

##### (3) 法令変更による増加費用および損害の負担

法令の変更により民間事業者に生じた合理的な増加費用及び損害は、以下の①から③までのいずれかに該当する場合には関東財務局が負担し、それ以外の法令変更については民間事業者が負担する。

- ① 本業務の類似的又は特別に影響を及ぼす法令変更及び税制度の新設
- ② 消費税その他類似の税制度の新設・変更(税率の変更含む。)
- ③ 上記①、②のほか、法人税その他類似の税制度の新設・変更以外の税制度の新設・変更(税率の変更含む。)

## 2. 実施期間に関する事項(法第14条第2項第2号)

当該業務の実施時期は、令和5年4月1日から令和8年3月31日までとする。

## 3. 入札参加資格に関する事項(法第14条第2項第3号及び第3項)

- (1) 法第10条各号(ただし、第11号を除く。)に該当するものでないこと。
- (2) 予算決算及び会計令(昭和22年勅令第165号。以下「予決令」という。)第70条の規定に該当しない者であること。なお、未成年者、被保佐人又は被補助人であつて、契約締結のために必要な同意を得ている者は、同条中、特別な理由がある場合に該当する。
- (3) 予決令第71条に該当しない者であること。
- (4) 令和4・5・6年度財務省競争参加資格(全省庁統一資格)において、「役務の提供等」で「A」又は「B」等級に格付されている者で、関東・甲信越地域の資格を有する者、又は、当該競争参加資格を有していない者で、入札書受領期限までに競争参加資格審査を受け、競争参加資格名簿に登録された者であること。
- (5) 当該地方支分部局の所属担当官と締結した契約に関し、契約に違反し、又は同担当官が実施した入札の落札者となりながら、正当な理由なくして契約を拒み、ないしは入札等当該地方支分部局の業務に関し不正又は不誠実な行為をし、契約の相手方として不適當であると認められる者でないこと。
- (6) 官庁から指名停止又は一般競争参加資格停止を受けている期間中に該当しない者(支出負担行為担当官が特に認める者を含む。)であること。
- (7) 経営の状況又は信用度が極度に悪化していないと認められる者であり、適正な契約の履行が確保されるものであること。
- (8) 警察当局から、暴力団員が実質的に経営を支配する業者又はこれに準ずるものとして、国発注業務等からの排除要請があり、当該状態が継続している者でないこと。
- (9) 法人税並びに消費税及び地方消費税の滞納がないこと。(納税証明書(直近のもの)を提出すること。)
- (10) 労働保険、厚生年金保険等の適用を受けている場合、保険料等の滞納がないこと。(社会保険料納入確認書等(直近のもの)を提出すること。)
- (11) 業務の実施に当たり必要な参加資格

上記1. 1. 2に示す業務の実施に当たり法令上必要な次の資格を有しているもの、又は資格等を有している者を業務の実施にあたらせることが出来る者であること。

なお、必要な資格は別紙4の仕様書を参照のこと。



- (12) 企画書において、業務の実施に必要な要件が満たされていることが確認できること。
- (13) 入札参加グループでの入札参加について
- ① 単独で本実施要領に定める業務の内容の全てが担えない場合は、適正に業務を遂行できる入札参加グループで参加することができる。その場合、入札書類提出時までに入札参加グループを結成し、代表企業及び代表者を定め、他の者はグループ企業として参加するものとする。なお、代表企業及びグループ企業が、他の入札参加グループに参加、若しくは単独で参加することはできない。また、代表企業及びグループ企業は、入札参加グループ結成に関する協定書(又はこれに類する書類)を作成すること。
  - ② 入札参加グループで参加する場合、代表企業については、上記(1)～(10)の要件を満たすこと、グループ企業については、(1)～(3)、(5)～(10)の要件を満たすとともに、令和4・5・6年度財務省競争参加資格(全省庁統一資格)において、「役務の提供等」で「A」、「B」、「C」又は「D」等級に格付されている者で、関東・甲信越地域の資格を有する者、又は、当該競争参加資格を有していない者で、入札書受領期限までに競争参加資格審査を受け、競争参加資格名簿に登録された者であること。(11)、(12)の要件については、当該業務を実施する者が満たすものとする。
- (14) 中小企業等協同組合法(昭和24年法律第181号)に基づき設立された事業協同組合又は特別の法律によって設立された組合が入札に参加する場合においては、その組合員が他の入札参加グループに参加し、又は単独で入札に参加することはできないものとする。

#### 4. 入札に参加する者の募集に関する事項(法第14条第2項第4号)

##### (1) 民間競争入札に係るスケジュール(予定)

手続	スケジュール
入札公告	令和4年11月中旬
入札説明会	令和4年12月上旬
現場説明会	令和4年12月上旬
入札等に関する質疑応答	令和4年12月上旬～令和4年12月下旬
入札書類受付期限	令和5年1月上旬
入札書類の評価	令和5年1月上旬～令和5年1月中旬
入札書の提出期限	令和5年1月下旬
開札・落札予定者等の決定	令和5年1月下旬
業務の引継ぎ	令和5年1月下旬～令和5年3月下旬
契約締結	令和5年4月1日

##### (2) 入札実施手続き

###### ① 入札説明後の質問受付

入札公告以降、関東財務局において入札説明書の交付を受けたものは、本実施要項の内容や入札にかかる事項について、入札説明会後に関東財務局に対して質問を行う

ことができる。入札参加グループが質問を行う場合には、代表企業が質問を取りまとめ  
たうえで行うこと。質問は紙及び電子メールにより行い、質問内容及び関東財務局から  
の回答は原則として入札説明書の交付を受けたすべての者に公開することとする。

ただし、民間事業者の権利や競争上の地位等を害するおそれがあると判断される場  
合には、質問者の意向を聴取したうえで公開しないよう配慮する。

## ② 入札書類の提出

民間競争入札に参加する者(以下「入札参加者」という。)は、以下の書類を提出する  
こと。

### 1) 入札参加資格確認関係書類

別途「入札説明書」に記載する入札参加資格を有することを証明する書類及び企画  
書を入札書類受付期限までに提出する。

### 2) 入札書

本業務の実施に係る入札金額を記載した書類(以下「入札書」という。)を入札書の提  
出期限までに提出する。なお、上記入札金額には、本業務に要する一切の諸経費の  
110分の100に相当する金額を記載することとする。

### 3) 企画書

記載内容は下記③参照。

### 4) 法第10条各号に規定する欠格事由の審査に必要な書類。

## ③ 企画書の内容

入札参加者が提出する企画書には、下記5.で示す審査を受けるために次の事項を記  
載する。

### 1) 企業の代表責任者及び本業務担当者【別紙3-1】

入札に参加する民間事業者の代表責任者及び本業務の担当者を記載する。

なお、入札参加グループで参加する場合は、グループ構成企業の一覧と代表企業、各  
企業の代表責任者及び本業務担当者を記載する。(入札参加グループ結成に関する協  
定書又はこれに類する書類を記載すること。)

### 2) 業務実績【別紙3-2】

過去3年間の実績

### 3) 業務実施の考え方【別紙3-3】

年次計画、本業務を確実に実施するための基本的な方針、業務全般において特に重  
視するポイント等。

### 4) 実施体制及び業務全体の管理方法【別紙3-4】

実施体制及び業務全体の管理方法を示す。

### 5) 必要とされる資格を証明する書類の写し【別紙3-4】

### 6) 緊急時の体制及び対応方法【別紙3-4】

緊急時(管理・運營業務の実施に当たり、通常の業務実施が困難になる事故・事象  
が生じた場合)のバックアップ体制と対応方法を示す。

### 7) 業務に対する提案事項【別紙3-5、別紙3-6、別紙3-7】

ア. 管理・運營業務の実施全般に対する質の確保に関する提案

民間事業者は、別紙3-5に従い、管理・運營業務の実施全般に係る質の向上の観点から取り組むべき事項等の提案を行うこととする。

#### イ. 従来の実施方法に対する改善提案

従来の実施方法(6. で開示された既存の仕様書類に示された内容)に対して提案を行う場合、別紙3-6及び別紙3-7に従い、提案を行う業務(項目)を明確にし、提案を行う理由、提案の内容、提案による質の維持向上効果又は経費の削減効果(あるいはその両方)を具体的に示すこと。

#### ④ 開札に当たっての留意事項

- 1) 開札は、入札者またはその代理人に立ち合わせて行う。ただし、入札者又はその代理人が立ち会わない場合は、入札事務に関係の無い職員を立ち合わせて行う。
- 2) 入札者又はその代理人は、定刻後においては開札場に入場することはできない。
- 3) 入札者またはその代理人は、開札場に入場しようとするときは、入札関係職員の求めに応じ競争参加資格を証明する書類、身分証明書または入札権限に関する委任状を提示または提出しなければならない。
- 4) 入札者又はその代理人は、入札中は、入札執行責任者が特にやむを得ない事情があると認めた場合のほか、開札場を退場することができない。

### 5. 対象公共サービスを実施する者を決定するための評価の基準その他の対象公共サービスを実施する者の決定に関する事項(法第14条第2項第5号)

本業務を実施する者(以下、「落札者」という。)の決定は、一般競争入札方式により行う。

なお、企画書の審査にあたっては、当局職員で構成する審査員3名が行うものとする。

#### (1) 入札参加資格の確認にあたっての質の審査項目の設定(別紙1)

入札参加資格を確認するための企画書の審査は、提出された企画書の内容が本業務の目的・趣旨に沿い、提案内容が具体的で実現可能なものであるかについて行うものとする。

審査においては、入札参加者が企画書に記載した内容が、次の①～④までに示す項目をすべて満たしていることを確認する。すべてを満たした場合は、業務の実施に必要な要件が満たされている企画書とし、1つでも満たしていない場合は失格とする。

##### ① 業務に対する認識

- 1) 本業務の目的を理解し、計画的な業務の実施が考えられているか。
- 2) 本業務を確実に実施するための基本的な方針が明確となっているか。

##### ② 実施体制

- 1) 各業務の業務水準が維持される体制であるか。  
(グループで参加する場合、代表企業とグループ企業の連携が可能な体制であるか。)

2) 各業務で必要とする資格者が適切に配置されているか。

3) 質の確保に寄与する資格・経験を有しているか。

##### ③ 管理業務全般に係る業務に関する提案

- 1) 本業務の包括的な質(確実性、安全性)の確保に資する提案がなされているか。

2) 本業務のコスト削減に資する提案がなされているか。

④ 緊急時等の体制及び対応方法

1) 具体的な事態を想定し、円滑に対応、かつ被害を拡大させないための体制、対策が提案されているか。

2) 業務を安定的に履行できる対策が講じられているか。

(2) 落札者決定にあたっての方法

① 落札者の決定方法

上記3.に規定する入札参加資格要件を全て満たした者について、入札価格(予決令第79条の規定に基づいて作成された予定価格の制限の範囲内であるものに限る。)の最も低いものを落札予定者として、決定する。

② 留意事項

1) 落札予定者の入札価格が予定価格の6割に満たない場合は、その価格によって契約の内容に適合した履行がされないおそれがあると認められるか否か、次の事項について改めて調査し、該当するおそれがあると認められた場合には、所要の手続きを経て、次順位以下の入札者から落札予定者を決定する。

ア. 当該価格で入札した理由及びその積算の妥当性(当該単価で適切な人材が確保されるか否か、就任予定の者に支払われる賃金額等)

イ. 本契約の履行体制(常勤者の有無、人数、経歴、勤務時間、専任兼務の別、業務分担等が適切か否か等)

ウ. 本業務契約期間中における他の契約請負状況

エ. 手持機械その他固定資産の状況

オ. 国等及び地方公共団体等に対する契約履行状況

カ. 経営状況

キ. 信用状況

2) 開札の結果、落札予定者となるべき者が二人以上あるときは、直ちに当該入札者にくじを引かせ、落札予定者を決定するものとする。また、入札者またはその代理人が直接くじを引くことができないときは、入札執行事務に関係のない職員がこれに代わってくじを引き、落札者を決定するものとする。

3) 落札者が決定したときは、遅滞なく落札者の氏名若しくは名称、落札金額、落札者の決定理由並びに提案された内容のうち具体的な実施体制並びに実施方法の概要について公表するものとする。

③ 初回の入札で落札者が決定しなかった場合の取扱いについて

1) 入札者又はその代理人の入札のうち予定価格の制限に達した価格の入札がないときは、直ちに再度入札を行うこととし、これによってもなお落札者となるべき者が決定しない場合には、入札条件を見直し、再度公告入札を付すこととなる。

2) 再度の公告によっても落札者となるべき者が決定しない場合又は業務の実施に必要な期間が確保できないこと等やむを得ない場合は、関東財務局が自ら当該業務を実施すること等とし、その理由を公表するとともに、官民競争入札等監理委員会(以下、「監理委員会」という。)に報告するものとする。

**6. 対象公共サービスに関する従来の実施状況に関する情報の開示に関する事項(法第14条第2項第6号及び第4項)**

(1) 開示情報

対象業務に関して、以下の情報は別紙2「従来の実施状況に関する情報の開示」とおり開示する。

- ① 従来の実施に要した経費
- ② 従来の実施に要した人数
- ③ 従来の実施に要した施設及び設備
- ④ 従来の実施における目的の達成の程度
- ⑤ 従来の実施方法等

(2) 資料の閲覧

前項⑤「従来の実施方法等」の詳細な情報は、民間競争入札に参加する予定の者から要望があった場合、所定の手続きを踏まえたうえで閲覧可能とする。

また、民間競争入札に参加する予定の者から追加の資料の開示について要望があった場合は、関東財務局は法令及び機密性等に問題のない範囲で適切に対応するように努めるものとする。

**7. 公共サービス実施民間事業者可以使用させることができる国有財産に関する事項(法第14条第2項第7号)**

民間事業者の国有財産の使用については、次のとおりとする。

(1) 民間事業者は、その業務の遂行に必要な施設・設備として、次に掲げる施設・設備を無償で使用することができる。

- ① 機械室等本業務に必要な施設全て
- ② 清掃員控室等、本業務の実施及びこれに付随する業務を遂行するために必要な事務スペース
- ③ その他施設管理担当者と協議し認められた業務の遂行に必要な施設等

(2) 使用制限等

- ① 民間事業者は本業務の実施及び実施に付随する業務以外に使用してはならない。
- ② 民間事業者は予め施設管理担当者と協議し、本業務に支障を来さない範囲内において、施設内に本業務実施に必要な機器・設備等を持ち込むことができる。
- ③ 民間事業者は設備等を設置した場合は、施設の使用を終了または中止した後、直ちに原状回復を行うこと。
- ④ 民間事業者は既存の建築物及び工作物に汚損・損傷等を与えないよう十分注意し、損傷(機器の故障等を含む)が生じるおそれのある場合は養生を行う。万一、損傷が生じた場合は、受注者の責任において速やかに復旧するものとする。

**8. 公共サービス実施民間事業者が、対象公共サービスを実施するに当たり、国の行政機関等の長等に対して報告すべき事項、秘密を適正に取り扱うために必要な措置その他の対象**

## 公共サービスの適正かつ確実な実施の確保のために契約により公共サービス実施民間事業者が講ずべき措置に関する事項(法第14条第2項第9号)

### (1) 報告書について

#### ① 業務計画書の作成と提出

民間事業者は、清掃業務を行うに当たり各年度の事業開始日までに年度ごとの管理・運営業務計画書を作成し、施設管理担当者に提出すること。

#### ② 業務報告書の作成と提出

民間事業者は、清掃業務の履行結果を正確に記載した業務日報、業務月報、年間総括報告書を業務報告書として作成する。

- 1) 民間事業者は、業務日報を毎日作成し、業務期間中常時閲覧できるように保管、管理すること。
- 2) 民間事業者は、業務期間中、業務月報を、当月分につき、翌月の10日以内に施設管理担当者に提出する。
- 3) 民間事業者は、各事業年度終了後毎年4月10日(ただし、当該日が閉庁日の場合には直前の開庁日とする。)までに、当該事業年度に係る管理・運営業務に関する年間総括報告書を施設管理担当者に提出する。

#### ③ 国等の検査・監督体制

民間事業者からの報告を受けるに当たり、国の検査・監督体制は次のとおりとする。

##### ア. 監督職員

- ・ 関東財務局総務部合同庁舎管理官 合同庁舎管理第1係長
- ・ 関東財務局総務部合同庁舎管理官 合同庁舎管理係員

##### イ. 検査職員

- ・ 関東財務局総務部合同庁舎管理官 合同庁舎管理官
- ・ 関東財務局総務部合同庁舎管理官 合同庁舎管理第2係長

### (2) 関東財務局による調査への協力

関東財務局は、民間事業者による業務の適正かつ確実な実施を確保する必要があると認めるときは、民間事業者に対し、当該管理・運営業務の状況に関し必要な報告を求め、又は民間事業者の事務所(又は業務実施場所)に立ち入り、業務の実施状況又は帳簿、書類その他の物件を検査し、若しくは関係者に質問することができる。

立入検査をする関東財務局の職員は、検査等を行う際には、当該検査等が法第26条第1項に基づくものであることを民間事業者に明示するとともに、その身分を示す証明書を携帯し、関係者に提示するものとする。

### (3) 指示について

関東財務局は、民間事業者による本業務の適正かつ確実な実施を確保する必要があると認めるときは、民間事業者に対し、必要な措置を講ずべきことを指示することができるものとし、これらの指示は監督職員から統括管理責任者に対して行うものとする。ただし、故障・不具合の発生、業務の立会時等(以下「緊急時」という。)において早急な判断、対応を必要とする場合には、業務責任者等は監督職員に直接報告を行うことができる。

また、緊急時には、監督職員は業務責任者等に直接指示を行うものとする。この場合、

業務責任者等は統括管理責任者に対し、必ず事後報告を行うものとする。

なお、上記に加え業務の検査・監督において業務の質の低下につながる問題点を確認した場合は、追加で指示を行うことができる。

#### (4) 秘密の保持

民間事業者は、本業務に関して関東財務局が開示した情報等（公知の事実等を除く。）及び業務遂行過程で作成した提出物等に関する情報を漏洩してはならないものとし、そのための必要な措置を講ずること。民間事業者（その者が法人である場合にあっては、その役員）若しくはその職員その他の本業務に従事している者又は従事していた者は業務上知り得た秘密を漏らし、又は盗用してはならない。これらの者が秘密を漏らし、又は盗用した場合には、法第54条により罰則の適用がある。

#### (5) 契約に基づき民間事業者が講ずべき措置

##### ① 業務の開始及び中止

- 1) 民間事業者は、締結された本契約に定められた業務開始日に、確実に本業務を開始しなければならない。
- 2) 民間事業者は、やむを得ない事由により、本業務を中止しようとするときは、あらかじめ、関東財務局の承認を受けなければならない。

##### ② 公正な取扱い

- 1) 民間事業者は、本業務の実施に当たって、当該施設利用者を合理的な理由なく区別してはならない。
- 2) 民間事業者は、当該施設利用者の取扱いについて、自らが行う他の事業における利用の有無等により区別してはならない。

##### ③ 金品等の授受の禁止

民間事業者は、本業務において、金品等を受け取る事又は与えることをしてはならない。

##### ④ 宣伝行為の禁止

民間事業者及び本業務に従事する者は、本業務の実施に当たって、自らが行う業務の宣伝を行ってはならない。

民間事業者及び本業務を実施する者は、本業務の実施の事実をもって、第三者に対し誤解を与えるような行為をしてはならない。

##### ⑤ 法令の遵守

民間事業者は、本業務を実施するに当たり適用を受ける関係法令等を遵守しなければならない。また、関係諸法令に基づく官公署等への各種手続・届出等の業務を民間事業者の負担において代行すること。

##### ⑥ 安全衛生

民間事業者は、本業務に従事する者の労働安全衛生に関する労務管理については、責任者を定め、関係法令に従って行わなければならない。

##### ⑦ 記録・帳簿書類等

民間事業者は、実施年度ごとに本業務に関して作成した記録や帳簿書類を、委託事業を終了した日又は中止した日の属する年度の翌年度から起算して5年間保管しなけ

ればならない。

⑧ 権利の譲渡

民間事業者は、原則として本契約に基づいて生じた権利の全部又は一部を第三者に譲渡してはならない。

⑨ 権利義務の帰属等

- 1) 本業務の実施が第三者の特許権、著作権その他の権利と抵触するときは、民間事業者は、その責任において、必要な措置を講じなくてはならない。
- 2) 民間事業者は、本業務の実施状況を公表しようとするときは、あらかじめ、関東財務局の承認を受けなければならない。

⑩ 契約によらない自らの事業の禁止

民間事業者は、本業務の対象施設において、関東財務局の許可を得ることなく自ら行う事業又は関東財務局以外の者との契約(関東財務局との契約に基づく事業を除く。)に基づき実施する事業を行ってはならない。

⑪ 取得した個人情報利用の禁止

民間事業者は、本業務によって取得した個人情報を、自ら行う事業又は関東財務局以外の者との契約(本業務を実施するために締結した他の者との契約を除く。)に基づき実施する事業に用いてはならない。

⑫ 再委託の取扱い

- 1) 民間事業者は、本業務の実施に当たり、その全部を一括して再委託してはならない。
- 2) 民間事業者は、本業務の実施に当たり、その一部について再委託を行う場合は、原則としてあらかじめ企画書(別紙3-8)において、再委託に関する事項(再委託先の住所・名称、再委託先に委託する業務の範囲、再委託を行うことの合理性及び必要性、再委託先の業務履行能力並びに報告徴収その他業務管理の方法)について記載しなければならない。
- 3) 民間事業者は、本契約締結後やむを得ない事情により再委託を行う場合には、再委託に関する事項を明らかにした上で関東財務局の承認を受けなければならない。なお、関東財務局は、本契約上の義務の履行に関してなされた、民間事業者と再委託者との間の契約内容の開示を要求することができるものとする。
- 4) 民間事業者は、上記2)及び3)により再委託を行う場合には、再委託先から必要な報告を徴収することとする。
- 5) 再委託先は、上記の(4)秘密の保持及び(5)②から⑪までに掲げる事項については、民間事業者と同様の義務を負うものとする。
- 6) 民間事業者が再委託先に業務を実施させる場合は、全て民間事業者の責任において行うものとし、再委託先の責めに帰すべき事由については、民間事業者の責めに帰すべき事由とみなして、民間事業者が責任を負うものとする。

⑬ 契約内容の変更

民間事業者及び関東財務局は、本業務の更なる質の向上の推進又はその他やむを得ない事由により本契約の内容を変更しようとする場合は、あらかじめ変更の理由を提出し、それぞれの相手方の承認を受けるとともに、法第21条の規定に基づく手続を適切に行わ



なければならない。

⑭ 設備更新等の際における民間事業者への措置

関東財務局は、次のいずれかに該当するときは、民間事業者にその旨を通知するとともに、民間事業者と協議の上、契約を変更することができる。

- 1) 設備を更新、撤去又は新設するとき
- 2) 法令改正、施設の管理水準の見直し等により業務内容に変更が生じるとき
- 3) 入居官署の変動等により業務量に変動が生じるとき

⑮ 契約解除

関東財務局は、民間事業者が次のいずれかに該当するときは、契約を解除することができる。

- 1) 偽りその他不正の行為により落札者となったとき
- 2) 法第10条の規定により官民競争入札(民間競争入札の場合は準用)に参加するものに必要な資格の要件を満たさなくなったとき
- 3) 本契約に従って本業務を実施できなかったとき、又はこれを実施することができないことが明らかになったとき
- 4) 上記3)に掲げる場合のほか、本契約において定められた事項について重大な違反があったとき
- 5) 法律又は本契約に基づく報告をせず、若しくは虚偽の報告をし、又は検査を拒み、妨げ、若しくは忌避し、若しくは質問に対して答弁せず、若しくは虚偽の答弁をしたとき
- 6) 法令又は本契約に基づく指示に違反したとき
- 7) 民間事業者又はその他の本業務に従事する者が、法令又は本契約に違反して、本業務の実施に関して知り得た秘密を漏らし、又は盗用したとき
- 8) 暴力団関係者を、業務を統括する者又は従業員としていることが明らかになったとき
- 9) 暴力団又は暴力団関係者と社会的に非難されるべき関係を有していることが明らかになったとき

⑯ 契約解除時の取扱い

- 1) 上記⑮に該当し、契約を解除した場合には、関東財務局は民間事業者に対し、当該解除の日まで本業務を契約に基づき実施した期間にかかる委託費を支払う。
- 2) この場合、民間事業者は、契約金額から消費税及び地方消費税に相当する金額並びに上記1)の委託費を控除した金額の100分の10に相当する金額を違約金として関東財務局の指定する期間内に納付しなければならない。
- 3) 関東財務局は、民間事業者が前項の規定による金額を国の指定する期日までに支払わないときは、その支払期限の翌日から起算して支払いのあった日までの日数に応じて、年100分の3の割合で計算した金額を延滞金として納付させることができる。
- 4) 関東財務局は、契約の解除及び違約金の徴収をしてもなお損害賠償の請求をすることができる。なお、関東財務局から民間事業者に損害賠償を請求する場合において、原因を同じくする支払済みの違約金がある場合には、当該違約金は原因を同じくする損害賠償について、支払済額とみなす。

⑰ 不可抗力免責

民間事業者は、上記事項にかかわらず、不可抗力により本業務の全部若しくは一部の履行が遅延又は不能となった場合は当該履行遅延又は履行不能による責任を負わないものとする。

⑱ 契約の解釈

本契約に関して疑義が生じた事項については、その都度、民間事業者と関東財務局が協議するものとする。

9. 公共サービス実施民間事業者が対象公共サービスを実施するに当たり第三者に損害を加えた場合において、その損害の賠償に関し契約により当該公共サービス実施民間事業者が負うべき責任(国家賠償法の規定により国の行政機関等が当該損害の賠償の責めに任ずる場合における求償に応ずる責任を含む。)に関する事項(法第14条第2項第10号)

本契約を履行するに当たり、民間事業者又はその職員その他の当該公共サービスに従事する者が、故意又は過失により、当該公共サービスの受益者等の第三者に損害を加えた場合には、次に定めるところによるものとする。

- (1) 関東財務局が国家賠償法(昭和22年法律第125号)第1条第1項等に基づき当該第三者に対する賠償を行ったときは、関東財務局は当該民間事業者に対し、当該第三者に支払った損害賠償額(当該損害の発生について関東財務局の責めに帰すべき理由が存する場合は、関東財務局が自ら賠償の責めに任ずべき金額を超える部分に限る。)について求償することができる。
- (2) 当該民間事業者が民法(明治29年法律第89号)第709条等に基づき当該第三者に対する賠償を行った場合であって、当該損害の発生について関東財務局の責めに帰すべき理由が存するときは、当該民間事業者は関東財務局に対し、当該第三者に支払った損害賠償額のうち自ら賠償の責めに任ずべき金額を超える部分について求償することができる。

10. 対象公共サービスに係る法第7条第8項に規定する評価に関する事項(法第14条第2項第11号)

(1) 実施状況等に関する調査の時期

総務大臣が行う評価の時期(令和7年5月頃を予定)を踏まえ、当該業務の実施状況については、令和7年3月31日時点における状況を調査するものとする。

(2) 調査の方法

関東財務局は、民間事業者が実施した管理・運營業務の内容について、その評価が的確に実施されるように、実施状況等の調査を行うものとする。

(3) 調査項目

- ① 1.2.1において、管理・運營業務の質として設定した項目
- ② 1.2.2において、確保すべき水準として設定した項目及び民間事業者から提案のあった項目に関する履行状況

(4) 実施状況等の提出

関東財務局は、上記調査項目に関する内容を取りまとめた本事業の実施状況等につい

て、(1)の評価を行うために令和7年4月を目途に総務大臣及び監理委員会へ提出するものとする。

## 11. その他対象公共サービスの実施に関し必要な事項

### (1) 対象公共サービスの監督上の措置等の監理委員会への報告

関東財務局は、法第26条及び第27条に基づく報告徴収、立入検査、指示等を行った場合には、その都度、措置の内容及び理由並びに結果の概要を監理委員会へ報告することとする。

### (2) 関東財務局の監督体制

本契約に係る監督は、支出負担行為担当官が、自ら又は補助者に命じて、立会い、指示その他の適切な方法において行うものとする。

本業務の実施状況に係る監督は、上記8.により行うこととする。

### (3) 主な民間事業者の責務等

#### ① 民間事業者の責務等

本業務に従事する者は、刑法(明治40年法律第45号)その他の罰則の適用については、法令により公務に従事する職員とみなされる。

#### ② 法第54条の規定により、本業務の実施に関し知り得た秘密を洩らし、又は盗用した者は、1年以下の懲役又は50万円以下の罰金に処される。

#### ③ 法第55条の規定により、報告をせず、若しくは虚偽の報告をし、又は検査を拒み、妨げ、若しくは忌避し、若しくは質問に対して答弁をせず、若しくは虚偽の答弁をした者、あるいは指示に違反した者は、30万円以下の罰金に処される。

#### ④ 法第56条の規定により、法人の代表者又は法人若しくは人の代理人、使用人その他の従業者が、その法人又は人の業務に関し、法第55条の違反行為をしたときは、行為者が罰せられるほか、その法人又は人に対して同条の刑が科される。

#### ⑤ 会計検査について

民間事業者は、①公共サービスの内容が会計検査院法(昭和22年法律第73号)第22条に該当するとき、又は②同法第23条第1項第7号に規定する「事務若しくは業務の受託者」に該当し、会計検査院が必要と認めるときには、同法第25条及び第26条により、会計検査院の実地の検査を受けたり、同院から直接又は関東財務局(発注者)を通じて、資料・報告等の提出を求められたり質問を受けたりすることがある。

### 別紙の掲載順序について

別紙 1・・・評価書(企画書の適否)

別紙 2・・・従来の実施状況に関する情報の開示に関する事項

別紙 3・・・管理・運営に関する企画書の様式例

別紙 4・・・業務仕様書

## 評価表（企画書の適否）

No	審査項目（企画書要求事項）		主となる評価 対象資料	評価結果 （内容の適否）
	大事項	小事項		
1	基本事項	【業務に対する認識】 本業務の目的を理解し、計画的な業務の実施が 考えられているか。	別紙 3-3	
2		【業務に対する認識】 業務を確実に実施するための基本的な方針が 明確となっているか。	別紙 3-3	
3		【実施体制】 各業務水準が維持される体制であるか。 （グループで参加する場合、代表企業とグルー プ企業の連携が可能な体制であるか）	別紙 3-4	
4		【実施体制】 各業務で必要とする資格者が適切に配置され ているか。	別紙 3-4	
5		【実施体制】 質の確保に寄与する資格・経験を有している か。	別紙 3-4	
6	管理業務全般に 係る業務に関す る提案	管理・運営業務の実施全般に対する質の確保に 関する提案がされているか。	別紙 3-5	
7		従来の実施方法に対する改善提案がなされて いるか。	別紙 3-6、 3-7	
8		（質の確保に関する具体的な提案については、 企画書の適否に関する評価対象としない。）	別紙 3-5	
9	緊急時等への対 応について	具体的な事態を想定し、円滑に対応し、かつ被 害を拡大させないための体制、対策が提案され ているか。	別紙 3-4	
10		業務を安定的に履行できる対策が講じられて いるか。	別紙 3-4	
全体評価（企画書の適否）				

# 従来の実施状況に関する情報の開示

別紙2

## 1 従来の実施に要した経費 (単位：千円)

		令和2年度	令和3年度	令和4年度
人件費	常勤職員	-	-	-
	非常勤職員	-	-	-
物件費		-	-	-
委託費等	委託費定額部分	82,500	82,034	81,885
	成果報酬等	-	-	-
	旅費その他	-	-	-
計 (a)		82,500	82,034	81,885
参考値 (b)	減価償却費	-	-	-
	退職給付費用	-	-	-
	間接部門費	-	-	-
(a) + (b)		82,500	82,034	81,885

(注記事項)

委託費の内容は以下のとおり。

業務内容	令和2年度	令和3年度	令和4年度	備考
清掃業務	82,500千円	82,034千円	81,885千円	
合計	82,500千円	82,034千円	81,885千円	

## 2 従来の実施に要した人員 (単位：人)

	令和2年度	令和3年度	令和4年度
常勤職員	0	0	0
非常勤職員	0	0	0

(業務従事者に求められる知識・経験等)

入札実施要項及び業務仕様書記載事項と同じ。

(業務の繁閑の状況とその対応)

該当なし。

(注記事項)

従来の実施においては、全業務を委託により実施。

過去における業務従事者数 (単位：人)

	人員		
	令和2年度	令和3年度	令和4年度
日常清掃	37	37	37
定期清掃	210	210	210

注1) 日常清掃においては、1日あたりの平均人数。

注2) 定期清掃においては、定期清掃1回・期間1カ月当たりの平均延べ人数。

注3) 令和2～令和4年度においては、一般競争入札の結果、上記業務の担当者に大きな変更は生じていない。

## 3 従来の実施に要した施設及び設備

入札実施要項及び業務仕様書記載事項と同じ。

(注記事項)

入札実施要項及び業務仕様書記載事項と同じ。

## 4 従来の実施における目的の達成の程度

### ① 確実性の確保

管理・運営業務の不備に起因するさいたま新都心合同庁舎1号館における執務及び営業の中断回数 0回

※執務及び営業の中断とは、執務及び営業が中断することにより著しく国民及びテナント営業者の利益を損なった場合をいう。

※老朽化を起因とするものは含めない。

### ② 安全性の確保

管理・運営業務の不備に起因する職員及び利用者の災害又は事故の発生 0回

※災害又は事故とは、人事院規則10-4第35条に基づく年次災害報告の対象となる災害又は事故を言う。

5 従来の実施方法等

①業務フロー：施設管理担当者が各業務を民間事業者へ委託し、各業務の受託者が業務責任者を立て業務を実施。

②従来業務の業務分担及び民間競争入札による業務分担の関係は下表のとおり。

業務内容	現状		民間競争入札	
	関東財務局	受託者	関東財務局	受託者
清掃業務		○		○

さいたま新都心合同庁舎1号館の来庁者数

開庁日1日あたり：600～1,000人

※来庁者数にはさいたま新都心合同庁舎1号館に勤務する職員等の数（約3,800人）は含まない。

(注記事項)

関東財務局総務部合同庁舎管理官組織図

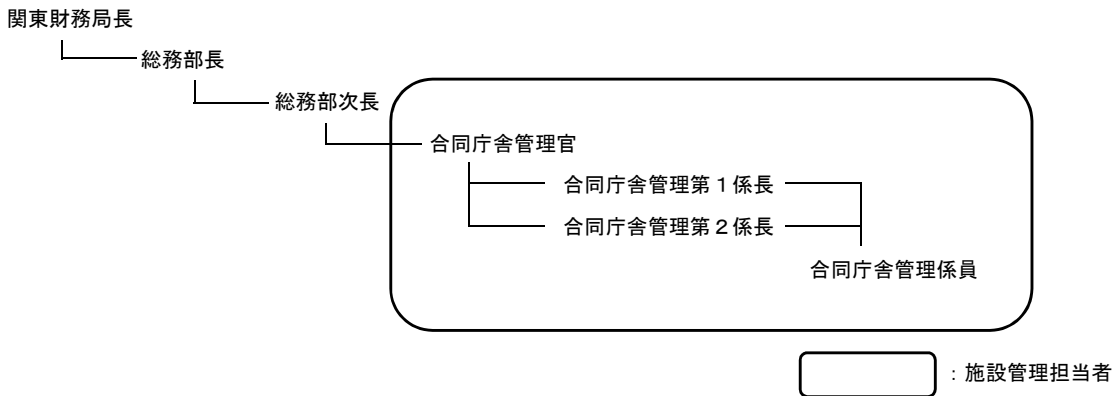

従来業務の管理連絡体制

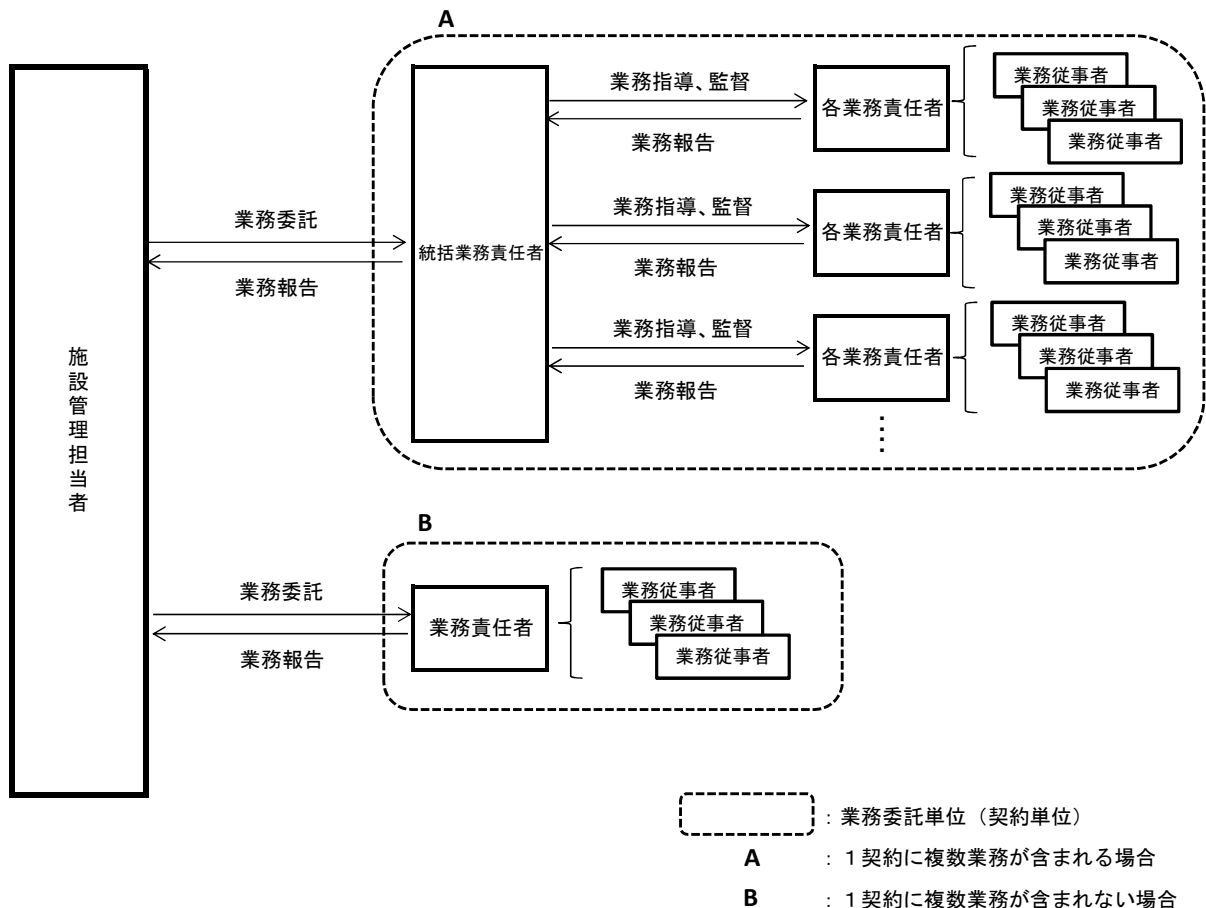

## 管理・運營業務企画書

### 1. 企業の代表責任者及び本業務担当者

- 入札参加グループの場合は、グループ構成企業名をすべて記載した上で、代表企業名を明記する。また、グループ構成企業ごとに担当する業務を明示し、その代表責任者及び本業務担当者を記載する。その際には、グループ構成企業間の連絡体制が把握できるようにすること。

2. 業務実績			
■本実施要項1.で示す業務ごとに過去3年以内の実績を記載すること。			
業務名	発注者	時期	業務内容
			施設規模 請負金額等



### 3. 本業務実施の考え方

- 本実施要項 1. で示す業務ごとに年次計画を記載すること（引継ぎの期間を含む。）。本業務を確実に実施するための基本的な方針、業務全般において特に重視するポイント等を具体的に記載すること。

#### 4. 業務ごとの実施体制及び業務全体の管理方法

- 本実施要領 1. で示す業務ごとの実施体制及び実施全体の管理方法等を具体的に記載し、必要とされる法的資格等を有する者及び条件を満たす者の配置を記載すること。業務ごとに実施する企業が異なる場合は、業務全体の管理方法に加え、業務ごとの実施体制及び管理体制を記載すること。また、緊急時（管理・運営業務の実施に当たり通常の業務実施が困難になる事故・事象が生じた場合）のバックアップ体制と対応方法を記載すること。

5. 管理・運營業務の全般に対する質の確保に関する提案

■以下の項目について、3枚以内で具体的にかつ簡潔にまとめること。

(1) 管理・運營業務の実施全般に対する質の確保についての考え方

(2) 質の確保に関する提案事項

## 6. 従来の実施方法に対する改善提案（総括表）

■従来の実施方法に対し、改善提案を行う場合は、改善を行う業務の項目と提案の概略を整理すること。なお、下記に改善提案のない業務の項目については、関東財務局が提示する最低水準として従来の実施方法に基づいて業務を行うものとする。

		提案の有無	有	無
業務項目 ※既存の仕様書類に 定める項目を明記	提案の概略			

注1)用紙が不足する場合は適宜追加すること（A4版）。

7. 従来の実施方法に対する改善提案

■提案を行う業務の1項目につき3枚以内とする。

(1) 改善提案を行う業務及び項目

(2) 改善提案の主旨

(3) 改善提案の内容

(4) 最低水準の確保に対する説明

## 8. 再委託に関する事項

再委託する業務	再委託先の名称	再委託先の住所	1. 再委託の合理性及び必要性 2. 再委託先の業務履行能力 3. 報告徴収その他業務管理の方法
			1. 2. 3.

欄が不足する場合は適宜追加すること。

注1) 民間事業者は、本業務契約締結後やむを得ない事情により再委託先を変更する場合は、施設管理担当者の承認を受けなければならない。

注2) 各再委託先との取引実績又は取引関係にあることを示す資料もしくは取引が可能であることを証する資料を添付すること。

## 【別紙 4】

## 清掃業務

## I. 一般事項

## 1. 業務概要

さいたま新都心合同庁舎 1 号館内部床、床以外、建物外周及び窓の清掃並びにゴミの収集・分別及び運搬等の業務を行うものとする。

## II. 業務仕様

## 1. 清掃範囲等

(1) 日常清掃 表-1、表-2、表-3、表-5及び表-6によるものとする。

## ① 日常清掃・床 (1/1日)

区 分	床分類	清掃面積 (単位 : m <sup>2</sup> )
玄関ホール	硬質床	2,023.11
	弾性床	64.80
事務室・会議室等	硬質床	555.80
廊下及びエレベーターホール等 (28 フロアー)	硬質床	720.20
	繊維床	80.50
	弾性床	467.65
便所及び洗面所 (31 フロアー)	硬質床	145.60
	弾性床	1,817.99
湯沸室 (30 フロアー)	弾性床	244.74
合 計		6,120.39

## ② 日常清掃・床 (1/3日)

区 分	床分類	清掃面積 (単位 : m <sup>2</sup> )
事務室・会議室等 (28 フロアー)	繊維床	20,740.28
	弾性床	920.76
	硬質床	103.90
廊下及びエレベーターホール等 (31 フロアー)	繊維床	12,811.30
	硬質床	21.52
	弾性床	755.71
合 計		35,353.47

## ③ 日常清掃・床 (1/週)

区 分	床分類	清掃面積 (単位 : m <sup>2</sup> )
事務室・会議室等 (24 フロアー)	繊維床	15,352.01
	弾性床	523.13
	硬質床	593.50
廊下及びエレベーターホール等 (4 フロアー)	繊維床	61.50
	弾性床	1,653.60
	硬質床	105.00
階段 (35 フロアー)	繊維床	2,504.64
	弾性床	415.42
合 計		21,208.80

(2) 定期清掃 表-4、表-5及び表-6によるものとする。

## 定期清掃・床 (1/3月)

区 分	床分類	清掃面積 (単位 : m <sup>2</sup> )
玄関ホール (4 フロアー)	硬質床	2,023.11
	弾性床	64.80
事務室・会議室等 (31 フロアー)	繊維床	40,432.98

	弾性床	1,781.15
	硬質床	1,227.60
廊下及びエレベーターホール（35フロアー）	硬質床	1,274.10
	繊維床	13,091.66
	弾性床	3,287.88
便所及び洗面所（31フロアー）	硬質床	145.60
	弾性床	1,832.24
湯沸室（30フロアー）	弾性床	253.39
階段（35フロアー）	繊維床	2,504.64
	弾性床	415.42
合 計		68,334.57

## 2. 一般事項

- (1) 本業務を行うにあたっては、本仕様書記載事項のほか「共通仕様書」に基づいて実施し、より清潔で快適な執務環境の確保に努めること。
- (2) 受託者は、本業務を達成するため、本業務が確実かつ迅速に履行されるように努め、信義に従い、誠実に履行に必要な人員を配置しなければならない。
- (3) 清掃にあたっては、事務及び会議等に支障のないように注意すること。また、執務室の真空掃除機による日常清掃については、各入居官署等の始業時間前に完了すること。
- (4) 清掃員は開庁日昼間（概ね8時00分～17時00分）に常駐することとし、常駐する清掃員の中から清掃業務責任者を選任し、作業員名簿と併せて書面にて甲の指定する監督職員に提出すること。  
 清掃業務責任者は、建築物における衛生的環境の確保に関する法律施行規則第25条第2号の要件を満たす者とする。
- (5) 清掃業務責任者は、監督職員が指示する事項を的確に清掃員へ伝えるとともに、清掃員を指揮すること。なお、業務の円滑な実施が図れるよう次の書類を作成すること。
  - イ 業務予定表（原則として前月の20日までに提出することとし、変更が生じたときは遅滞なく通知するものとする。）
  - ロ 日常清掃確認表（毎月の清掃作業の確認表を作成し、清掃が終了し次第監督職員の確認を受け検印を受けること。）
  - ハ 定期清掃計画表（年4回の定期清掃の実施計画を作成し、原則として実施月の前月の10日までに監督職員に提出すること。監督職員から業務上の都合から早期に提出要請があった場合はそれに従うこと。）
  - ニ 定期清掃確認表（該当月の清掃作業の確認表を作成し、清掃が終了し次第監督職員の確認を受け検印を受けること。）
  - ホ 清掃作業日誌（前作業日の清掃作業の実施状況報告書を作成し、翌出勤日の午前9時30分までに監督職員に提出し、確認の検印を受けること。）
  - ヘ 定期清掃報告書（日常清掃以外の清掃（定期清掃・歩行者デッキ排水マス清掃・グリストラップ清掃・ガラス清掃等）についても実施状況報告書（作業写真の添付）を提出すること。）
- (6) 清掃作業に従事する作業員の中から清掃業務責任者の補助として、清掃業務について、作業の内容判断ができる技術力及び必要な技能を有し、実務経験3年以上の要件を満たす者を配置し、清掃業務責任者を補佐させること。清掃業務責任者補助者は各階を担当し、各入居官署清掃業務担当者との連絡・調整等に当たらせること。清掃員には建築物における衛生的環境の確保に関する法律施行規則第25条第3号に規定する研修を修了した者を配置し、窓ガラス洗浄に従事する作業員については、労働安全衛生法に基づく特別教育修了者を充てるものとし、本清掃業務を適正に遂行できるよう必要な人員を配置すること。（各入居官署の担当者については、契約締結後に連絡する。）
- (7) 業務従事者（業務責任者及び同補助者を含む）において本仕様書により指定された資格及び業務に必要な資格並びに研修を修了した者について、受託者はそれらを証する書面（写）を提出すること。



- (8) 業務従事者は、制服を着用し、社名及び氏名を記入した名札を着けるものとする。
- (9) 受託者は、業務を円滑に実施するため業務責任者及び補助者を定め、作業員名簿を委託者に提出するものとする。
- (10) 清掃業務責任者は、次の業務を行うものとする。
- ①委託者との連絡、報告、調整
  - ②業務従事者の指導及びクレーム処理と整理
  - ③別契約の関連業務との調整
  - ④(5)で指定する書類の作成及び提出
- (11) 施設管理運営事業への参画  
受託者は、委託者が実施する消防訓練及びその他庁舎管理運営上必要な事業に参画するものとする。
- (12) 危険防止の措置
- ①業務の実施にあたっては、常に整理整頓を行い、危険な場所には必要な安全措置を講じ、事故の防止に努めるものとする。
  - ②業務を行う場所、もしくはその周辺に第三者が存する場合又は立ち入るおそれがある場合には、危険防止に必要な措置を委託者に報告のうえ当該措置を講じ、事故発生を防止するものとする。
- (13) 負担の範囲
- ①業務従事者の控室、シャワー室、資機材置場、机、椅子及びロッカー等は、委託者が無償提供するものとする。受託者は、当該施設を善良なる管理者の注意をもって使用しなければならない。なお、毀損した場合は、受託者の負担で修繕するものとする。
  - ②衛生消耗品（トイレトペーパー、ゴミ袋、水石鹼、消毒液等）は、委託者が無償提供するが、その在庫管理にあたっては委託者の指示に従い受託者が適正に管理するものとする。
  - ③清掃に必要な資機材は、受託者の負担とする。あらかじめ監督職員の承認を得たうえで使用することとし、効率よく作業ができるよう機動力があり低騒音のものとする。  
また、安全面に十分配慮され手入れの行き届いた清潔な物を使用すること。
  - ④業務の実施に必要な業務従事者の制服は、受託者の負担とする。
- (14) その他
- ①受託者は、業務従事者の労務管理及び健康管理等を適正に行い、業務従事者に事故等があるときは、代替要員を確保し業務に支障がないよう留意する。
  - ② 清掃室の名称や清掃周期等は、間取り変更等により多少変動することがあるが、多少の変動（作業従事者の人数に変動が生じない程度の変動）については本業務において柔軟に対応すること。

### 3. 作業実施日

清掃区分		清掃内容	清掃周期
日常 清掃	官署専用部分	ゴミ収集、分別、運搬	毎日
		事務室の床清掃（一部1週間に1回）	3日に1回
		事務室以外の会議室・特別室等の床清掃	週1回
	共用部分	トイレ、湯沸室、リフレッシュコーナー、 屋外喫煙場所の灰皿の清掃	毎日
		共用会議室等の床清掃	週1回
		エントランスホール、廊下、通路、階段の 床清掃（一部毎日）	週1回
定期 清掃	官署専用部分	事務室、会議室等の床清掃	3ヶ月に1回
	共用部分	廊下、階段、共用会議室等の床清掃	3ヶ月に1回
	窓ガラス	窓ガラス（内部・外部）清掃	3ヶ月に1回
	ガソリントラップ	地下駐車場ガソリントラップ	6ヶ月に1回
	グリストラップ	厨房グリストラップ	月1回

#### (1) 日常清掃

- ①日常清掃の実施日は、土、日、祝祭日及び年末年始を除く平日とする。
- ②入居官署専用部分の事務室の床清掃については、始業時間までに実施するものとする（各入居官署の主な始業時間は以下のとおり）。

【各入居官署 始業時間一覧】

- 関東信越国税局 8:30～
- 関東信越国税不服審判所 8:30～
- 浦和税務署 8:30～
- 関東管区行政評価局 8:30～
- 関東財務局 8:30～
- 関東経済産業局 8:30～
- 関東東北産業保安監督部 8:30～
- 関東信越厚生局 8:30～
- 人事院関東事務局 8:30～
- 関東地方環境事務所 8:30～

※事務室により始業時間に多少の変動あり。

- ③共用部分の日常清掃については、午前7時から午後5時までの間に実施するものとし、共用会議室の実施日については、監督職員の指示に従うものとする。また、1階及び2階のトイレについては、午前8時までに清掃を実施するものとする。
- ④1日1回、日常清掃後に共用部分の点検を実施し、粗ゴミ等の収集、拾い掃きを行い、部分的な汚れ等がある箇所は清掃を実施するものとする。なお、年末年始など閉庁日が4日以上連続する場合は、閉庁日直前の開庁日に厨芥の収集も実施するものとする。

(2) 定期清掃

- ①定期清掃の実施日は、監督職員が指定する作業項目を除き、土、日、祝祭日及び年末年始を除く平日とする。
- ②事務室等の床清掃の作業時間は、原則として午後6時以降午後8時までとする。
- ③実施日程の計画にあたっては、清掃周期が一定となるように計画することとし、原則として実施月の前月の10日までに監督職員に提出すること。  
作業日程を変更する場合には、事前に監督職員の承認を得ること。
- ④窓ガラス清掃のうち、入居官署専用部分の内部面の作業時間については、原則として平日の執務時間中に実施することとするが、計画にあたっては、監督職員と協議すること。  
(ゴンドラ及び走行梯子等を操作する者はメーカーの講習を受けた者とし、必ず複数者で使用するものとする。)

### Ⅲ. 業務内容

#### 1. 一般事項

##### (1) 清掃業務の範囲等

- ①家具、什器等（椅子等軽微のものを除く）の移動は、本業務に含まないものとする。
- ②ロッカー、什器・備品等が置かれ清掃不可能な部分は、行わなくてよいものとする。

##### (2) 清掃業務の確認

清掃終了後は、監督職員に報告し確認を受けるものとする。

##### (3) 資機材等の保管

資機材及び衛生消耗品は、委託者より指示された場所に整理し保管するものとする。

##### (4) 清掃に伴う注意事項

使用する資機材は、品質良好、清潔かつ最適なものを使用するものとし、また、清掃場所に応じたものを使用するものとする。

##### (5) 用語

- ①資機材とは、次のような資材及び機材をいう。  
資材＝洗淨用洗剤、樹脂用維持材、パッド、タオル雑布等  
機材＝自在箒、フロアダスター、真空掃除機、床磨き機等
- ②衛生消耗品

トイレトペーパー、ゴミ袋、水石鹼、消毒液等

③床仕上げは、次のように分類する。

- イ. 弾性床=ビニール床タイル、ビニール床シート、天然木複合フローリング、タタミ
- ロ. 硬質床=磁器質タイル、花崗岩、コンクリート、モルタル等
- ハ. 繊維床=タイルカーペット

(6) ゴミ運搬用に委託者が提供するものは、以下のとおりとする。

①ゴミ処理設備

ア. 貯留排出機	貯留能力	18 m <sup>3</sup>	2台
イ. プレハブ冷蔵庫	3,000×3,000×2,500		1台
ウ. ダンボール結束機	処理能力	250Kg/h ~ 300Kg/h	
エ. 自動梱包機	梱包スピード		30個包/分
オ. シュレッダー			
カ. その他			
大型アミ台車	1.0 m <sup>3</sup>		10個
紙ゴミ用コレクター	0.2 m <sup>3</sup>		39個
古紙用コレクター	0.5 m <sup>3</sup>		12個
プラスチックコンテナ	1.0 m <sup>3</sup>		5個
不燃ゴミ用コレクター	0.2 m <sup>3</sup>		3個
塵芥用コレクター	0.12 m <sup>3</sup>		9個

2. 建物内部の清掃

(1) 床の清掃（日常清掃）

日常清掃の清掃作業の内容は、下表によるものとする。

①弾性床及び硬質床（地下駐車場等建物外部を除く。）

作業項目	作業内容
1. 除塵	
1.1 自在箒又はフロアダスターによる除塵	箒、自在箒、フロアダスター（ダストモップ）で丁寧に掃き、集めた塵芥は所定の場所に搬送する。
1.2 真空掃除機による除塵	真空掃除機で丁寧に吸塵する。
2. 水拭き	
2.1 部分水拭き	汚水や水滴などが付着した部分をモップで拭く。
2.2 全面水拭き	床全面をモップで丁寧に拭きあげる。

②繊維床

作業項目	作業内容
1. 除塵	
1.1 真空掃除機による除塵	真空掃除機で丁寧に吸塵する。

(2) 床の清掃（定期清掃）

定期清掃の清掃作業の内容は、下表によるものとする。

繊維床の定期清掃については、年間実施回数4回のうち1回はカーペットの全面クリーニングを行うものとする（ただし、1月～3月の期間は除く）。

事務室等ごとに清掃周期が一定となるように作業計画を策定することとし、全面クリーニング清掃の実施にあたっては、汚れ度合いによりカーペットの材質に応じた適切なクリーニング方式で実施すること。

①弾性床、硬質床（フローリング及びタタミを除く。）

作業項目	作業内容
1. 表面洗浄	1. 床面の除塵を行う。 除塵作業は、日常清掃の方法による。 2. 適正に希釈した表面洗浄用洗剤をモップでむらのないよう塗布する。 3. 洗浄用パッドを装着した床磨き機で、皮膜表面の汚れを洗浄する。

	<p>4. 吸水用真空掃除機又は床用スクイジーで汚水を除去する。</p> <p>5. 2回以上水拭きを行って、汚水や洗剤分を完全に除去した後、十分に乾燥させる。 水拭きは、日常清掃の全面水拭きによるものとする。</p> <p>6. 弾性床は、樹脂床維持材を塗り残しや塗りむらのないよう塗布し、十分に乾燥した後、塗り重ねる。 塗布回数は、2回とする。</p>
--	--

②繊維床

作業項目	作業内容
1. 除塵 1.1 真空掃除機による除塵	<p>1. 真空掃除機で丁寧に吸塵する。</p> <p>2. 床表面の粗ゴミを真空掃除機で回収して除塵する。</p>
2. シミ取り	水溶性、油性などシミの性質と繊維素材に適応したシミ取り剤を用いてシミを取る。
3. 補修 3.1 スポットクリーニング	汚れの甚だしい箇所については、部分クリーニングを行う。
4. 洗淨 4.1 全面クリーニング	<p>1. 真空掃除機で床面の除塵を行う。</p> <p>2. 専用洗剤を塗布し、カーペット床洗淨機で汚れを洗淨する。</p> <p>3. 吸水用真空掃除機で汚水を除去する。</p> <p>4. 汚水や洗淨剤の残留がないことを確認する。</p> <p>5. ジェットファン等で乾燥させる。</p>

③タタミ・フローリング（宿直室、休養室、和室）

作業項目	作業内容
1. 洗淨	<p>1. 床面の除塵を行う。 除塵作業は、日常清掃による。</p> <p>2. 硬く絞った雑巾等で表面の汚れを拭く。</p>

④天然木複合フローリング（リフレッシュコーナー、脱衣室）

作業項目	作業内容
1. 洗淨	<p>1. 床面の除塵を行う。 除塵作業は、日常清掃による。</p> <p>2. 適正に希釈した表面洗淨用洗剤をモップでむらのないよう塗布する。</p> <p>3. 洗淨用パッドを装着した床磨き機で、皮膜表面の汚れを洗淨する。</p> <p>4. 2回以上水拭き（固く絞ったモップを使用すること）を行って、汚水や洗剤分を完全に除去した後、十分に乾燥させる。</p> <p>5. 専用の樹脂床維持材を塗り残しや塗りむらのないよう塗布し、十分に乾燥させる。</p>

⑤天然木複合フローリング（講堂ステージ、食堂、レストラン）

作業項目	作業内容
1. 洗淨	<p>1. 床面の除塵を行う。 除塵作業は、日常清掃による。</p> <p>2. 適正に希釈した表面洗淨用洗剤をモップでむらの</p>

	<p>ないよう塗布する。</p> <p>3. 洗浄用パッドを装着した床磨き機で、皮膜表面の汚れを洗浄する。</p> <p>4. 2回以上水拭き（固く絞ったモップを使用すること）を行って、汚水や洗剤分を完全に除去した後、十分に乾燥させる。</p> <p>5. 専用の樹脂床維持材を塗り残しや塗りむらのないよう塗布し、十分に乾燥させる。</p>
--	--

(3) 床以外の清掃

床以外の清掃内容は、下表によるものとする。

作業対象	作業項目	作業内容
1. 壁	1. 部分拭き 2. 除塵	汚れた部分を、水又は専用洗剤を用いて拭く。 鳥毛はたき又は静電除塵具等で除塵する。 真空掃除機で吸塵する。
2. フロアマット	1. 除塵 2. 洗浄	洗剤や水を用いて洗浄し、土砂や汚れを取り除く。 洗剤を用いる場合は、よく濯いだ後、十分に乾燥させる。
3. 扉ガラス	1. 部分拭き 2. 全面洗浄	汚れの目立つ部分をタオルで水拭き又は空拭きをする。 ガラス全面に水又は専用洗剤を塗り、窓用スクイージーで汚れを取る。
4. 什器備品	1. 除塵 2. 拭き	タオル、ダストクロス等で埃を取る。 タオルで水拭きする。
5. 灰皿	1. 吸殻収集	吸殻を収集し、灰皿を拭く。
6. ゴミ収集箱	1. ゴミ収集	ゴミを収集し、容器を拭く。
7. 金属部分	1. 除塵	タオル、ダストクロス等で埃を取る。
8. 便所扉及び便所へだて	1. 部分拭き	汚れた部分を水又は専用洗剤を用いて拭く。
9. 洗面台	1. 拭き	スポンジで専用洗剤を用いて洗浄し拭きあげる。
10. 鏡	1. 拭き	乾拭きして仕上げる。
11. 衛生陶器及び水栓類	1. 洗浄	専用洗剤を用いて洗浄し拭きあげる。同様に金属類も拭きあげる。センサー等メッキ面は乾拭きとする。
12. 衛生消耗品	1. 補充	トイレトーパー、水石鹸等を補充する。また、入居官署が個別に必要とする消耗品については、入居官署から提供を受け、必要の都度補充するものとする。
13. 汚物容器	1. 汚物収集	内容物を処理し、容器を洗浄する。
14. 流し台	1. 洗浄	中性洗剤を用いてスポンジで丁寧に洗浄する。
15. 冷水器・うがい器	1. 拭き	中性洗剤を用いて洗浄し拭きあげる。
16. 厨芥容器	1. 厨芥収集	厨芥を処理し、容器を中性洗剤で洗浄する。
17. エレベーター壁・扉・操作盤	1. 部分拭き	汚れた部分を水又は中性洗剤で拭く。
18. エレベーター扉溝	1. 除塵	真空掃除機等で除塵を行う。
19. 階段手摺り	1. 拭き	タオルで水拭きする。

(注) うがい器、エレベーターの清掃対象は別表のとおり。

(4) ゴミ収集

各執務室等からゴミ集積所等に集められた日常発生する塵芥、空き缶、ペットボトル、廃プラ、金属くず等のほか、湯沸室の厨芥、屋外喫煙場所の吸殻等を分別・収集するものとする。

ただし、医務室等の「特別管理廃棄物」及び食堂等の厚生施設、印刷工場、自動販売機等の廃棄物は収集対象外とする。なお、各入居官署で随時に発生するシュレッダーの一般

ゴミについては収集するが、その他の臨時に多量に発生するゴミについては、原則として対象外とする。

- (5) 1日2回、便所、エレベーター、湯沸室等の手の触れる部分について、消毒作業を実施する。
- (6) 床の日常清掃の対象となる事務室等の各階面積については、表-1、表-2及び表-3によるものとする。
- (7) 床の定期清掃の対象となる面積及び事務室等の名称については、表-4及び表-5によるものとする。
- (8) 床の清掃にかかる事務室等別の作業項目及び周期は、表-5によるものとする。
- (9) 床以外の定期清掃の対象となる面積及び事務室等の名称については、表-6によるものとする。
- (10) 床以外の清掃にかかる事務室等別の作業項目及び周期は、表-6によるものとする。

### 3. 建物外部その他部分の清掃

#### (1) ユニットバス、ユニットシャワー

①清掃作業の内容は、下表によるものとする。

作業項目	作業内容
1. 洗浄	
1.1 部分洗浄	床（スノコ含む）、壁、浴槽等の汚れた部分を水洗い（必要に応じ専用洗剤を用いる）する。
1.2 全面洗浄	床（スノコ含む）、壁、浴槽等を専用洗剤を付着させたスポンジ・たわし等を用いて、丁寧に洗浄した後、水洗いする。
2. 拭き	鏡、シャワーセット等は、乾拭きして仕上げる。

（注）浴室、シャワー設備の清掃対象は別表のとおり。

②清掃周期は、部分洗浄及び拭きは毎日とし、全面洗浄（定期清掃（天井、扉、照明器具、換気扇）は年4回とする。

#### (2) エスカレーター

①清掃作業の内容は、下表によるものとする。

作業対象	作業項目	作業内容
1. 床板・階段	1. 除塵	真空掃除機で丁寧に吸塵する。
2. ハンドレール	1. 拭き	タオルで（必要に応じ中性洗剤等を用いる）水拭きする。
3. 側板	1. 部分拭き	汚れた部分を水又は中性洗剤で拭く。

（注）エスカレーターの清掃対象は別表のとおり。

②清掃周期は、1日1回とする。

#### (3) 玄関周り

①清掃作業の内容は、下表によるものとする。

作業対象	作業項目	作業内容
床	1. 除塵 2. 水拭き 3. 洗浄	自在箒で塵芥を集める。 汚れた部分をモップで拭く。 洗浄用ブラシを装着した床磨き機で汚れを洗浄する。

②清掃周期は、除塵、水拭きは1日1回とし、洗浄（定期清掃）は年4回とする。

#### (4) 地下駐車場（スロープを含む）

①清掃作業の内容は、下表によるものとする。

作業対象	作業項目	作業内容
床	1. 拾い掃き 2. 洗浄	巡回して粗ゴミを拾う。汚れた部分及び排水溝、ガソリントラップを水洗いし、泥等を除去する。 （※上記清掃の結果、汚泥（産業廃棄物）が発生した場合、当該汚泥の運搬・処理は、委託者にて別途実施するため、本件清掃業務の対象外とする。）

②清掃周期は、拾い掃きは週1回、排水溝及びガソリントラップは年2回とする。

(注) ガソリントラップの清掃対象は別表のとおり。

(5) 犬走り、バレーボールコート

①清掃作業の内容は、下表によるものとする。

作業対象	作業項目	作業内容
床	1. 除塵	巡回して粗ゴミを拾う。

②清掃周期は、週1回とする。

(6) レストランテラス、構内通路、広場、屋外展示場、屋上（屋上植栽を含む）

①清掃作業の内容は、下表によるものとする。

作業対象	作業項目	作業内容
床	1. 除塵	ゴミの有無の状況をチェックし、必要に応じて粗ゴミ、落ち葉等の収集、拾い掃き等を行う。

②清掃周期は、1日1回とする。

※構内通路（歩行者デッキ）内にある排水マス（7箇所）については、委託者の指示に従い、適正な排水に支障が生じないように排水マス内の清掃（排水目皿内の泥炭状物質の除去含む）を実施すること。

(7) グリストラップ（定期清掃）

①清掃作業の内容は、下表によるものとする。

作業対象	作業項目	作業内容
槽内	1. 内容物収集 2. 点検	グリースや野菜屑等の内容物を取り除き、内部を水等で洗浄する。 変形、腐食、破損等がないか点検する。 (※上記清掃の結果、汚泥（産業廃棄物）が発生した場合、当該汚泥の運搬・処理は、委託者にて別途実施するため、本件清掃業務の対象外とする。)

(注) グリストラップの清掃対象は別表のとおり。

②清掃周期は月1回とし、周期が偏在しないよう計画し、事前に監督職員の承認を得ること。

(8) 窓ガラス

①清掃作業の内容は、下表によるものとする。

清掃の作業場所及び対象面積は表-7及び表-8のとおり。

作業項目	作業内容
洗浄	1. ガラス面に適正に希釈した中性洗剤を塗布し、汚れを除去した後、ガラススクイージーで汚水を切る。 2. ガラス面の隅の汚水をタオルで拭き取る。 3. ガラス回りのサッシをタオルで清拭する。 ただし、サッシの隅やサッシ全体の清拭は含まない。

②清掃周期

- ・外周窓：外周窓の外面は年4回とする。  
外周窓の内面は、エアフロー窓（二重窓）構造となっている東西側は年2回とする。
- ・内周窓：エアフロー窓（二重窓）については、室内面側は年4回とするが、外面側の内部は年2回とする。窓の棧についても年2回清掃すること。  
作業対象場所ごとに清掃周期が一定となるように作業計画を策定することとし、作業の実施にあたっては、事前に監督職員と協議するものとする。

③清掃対象となる窓ガラスの詳細については、表-8によるものとする。

(9) エントランスホール

風除室上部、1階東側エントランスホール梁（高さ約6m）上部について、委託者の指示に従い除塵すること。

4. ゴミ運搬業務

- (1) 事務室等から収集したゴミ、建物内外の清掃によって生じたゴミ（新聞、書類、紙屑、ビン・カン、厨芥、廃プラ、金属くず等）について、非常用エレベーターで地下1階ゴミ処理室まで運搬するものとする。ただし、医務室等の「特別管理廃棄物」及び食堂等の厚生施設、印刷工場、自動販売機等の廃棄物及び酒瓶（検査用以外）並びに各入居官署で随時に発生するシュレッダー等の一般ゴミ以外の多量のゴミを除く。
  - (2) 地下1階ゴミ処理室までゴミを運搬後、次の業務を行うこと。
    - ①種類別、処理別等に分別〔事業系一般廃棄物（可燃物）、産業廃棄物（不燃物（廃プラ・金属くず））、再生資源物〕  
なお、産業廃棄物は地下2階共用倉庫に適宜運搬する。
    - ②貯留排出機によるゴミの圧縮
    - ③ダンボール結束機によるダンボール用紙の結束
    - ④新聞、書類等の梱包
    - ⑤シュレッダーによる書類の裁断（指示されたものに限る）
    - ⑥ゴミ処理設備（貯留排出機、プレハブ冷蔵庫、コレクター等）及び搬送機（トレイを含む）の清掃
5. うがい薬の補充、在庫管理
- (1) 別表のうがい器にうがい薬を補充する。なお、トイレ内のうがい器は対象外とする。
  - (2) 補充頻度は1回/月とするが、うがい薬が不足したうがい器については、適宜補充すること。
  - (3) うがい薬の在庫を管理することとし、当月分のうがい薬補充、在庫状況を翌月に文書にて報告すること。
  - (4) うがい器の鍵、うがい薬保管庫の鍵は、必要の都度、委託者より貸与を受けること。
6. 緊急時の一次対応
- トイレの詰まりや漏水事故等の緊急時における一次対応（詰まりの除去や漏水の排除、当該部分の洗浄等）も本業務に含む。

#### IV. 合理的配慮の提供

受託者は、障害者から現に社会的障壁の除去を必要としている旨の意思の表明があった場合において、その実態に伴う負担が過重でないときは、障害者の権利利益を侵害することとならないよう、当該障害者の性別、年齢及び障害の状況に応じて、社会的障壁の除去の実施について必要かつ合理的な配慮の提供をしなければならない。

#### V. その他

1. 本仕様書について疑義が生じた場合は、監督職員又は各入居官署清掃業務担当者に申し出て、その指示に従って処理するものとする。
2. 定期床清掃（一般事務室 5F・15F・25F・職員食堂・展望喫茶・レストラン・そば屋 各1箇所）・グリストラップ清掃（全箇所）・窓ガラス清掃（庁舎東西面及び玄関周り・レストラン各1箇所）及び監督職員が必要と思われる場所については、報告書を提出することとし、清掃前・清掃中・清掃後の写真を添付することとする。
3. 不測の事態等により別途費用が発生した場合、負担は委託者と協議の上決定するものとする。
4. 令和8年度に新規業者が委託された場合は、4月1日よりスムーズに業務が遂行出来るよう十分な引継ぎを実施することとし、新規業者が研修等を希望した場合は協力することとする。



## 別 表

## 清掃業務対象機器一覧表

1. うがい器ユニット		
2階講堂 廊下		2箇所
12階・20階 ロビー		4箇所
5～31階 リフレッシュコーナー等		48箇所
2. 昇降機設備		
・エレベーター		
低層用 (EV 7～10号機)		4基
中層用 (EV 11～16号機)		6基
高層用 (EV 1～6号機)		6基
人荷用 (EEV 1～2号機)		2基
油圧式 (EV 17～21号機 <sup>※</sup> )		5基
※EV20・21号機については、表-5及び6に拠らず、年2回程度の清掃とする。		
・エスカレーター		2基
3. 浴室及びシャワー設備		
・ユニットシャワー		
地下1階 職員用		4箇所
地下1階 清掃員控室用		6箇所
28階 バレーボールコート男子及び女子更衣室		2箇所
・ユニットバス		
1階 防災センター用		1箇所
地下1階 職員用		2箇所
4. ガソリントラップ		
地下1階駐車場	50リットル	1箇所
地下1階洗車場	80リットル	3箇所
地下2階駐車場	50リットル	6箇所
5. グリストラップ		
①職員食堂厨房	500×500×450 H	2箇所
②レストラン厨房	500×500×450 H	1箇所
③2階そば店厨房	500×300×300 H	1箇所

表-1 床清掃対象面積集計表(日常:1/日)

区分 階数	1		2			3			4		5	7		小計	建物外部		合計
	玄関ホール		事務室・会議室等			廊下及びエレベーターホール等			便所及び洗面所		湯沸室	階段			玄関回り	駐車場ほか	
	硬質床	弾性床	繊維床	弾性床	硬質床	硬質床	繊維床	弾性床	硬質床	弾性床	弾性床	繊維床	弾性床				
A	B	C	D	E	F	G	H	I	J	K	L	M	N	O			
B2F	38.40㎡	32.40㎡								101.20㎡	14.40㎡			186.40㎡			186.40㎡
B1F	38.40㎡	32.40㎡			555.80㎡					95.90㎡	11.18㎡			733.68㎡			733.68㎡
1F	1,135.69㎡					475.38㎡	80.50㎡		145.60㎡	70.23㎡	7.40㎡			1,914.80㎡	400.70㎡	7,772.74㎡	10,088.24㎡
2F	810.62㎡					244.82㎡				69.80㎡	3.80㎡			1,129.04㎡	221.00㎡	3,464.61㎡	4,814.65㎡
3F																	
4F																	
5F								19.85㎡		65.79㎡	8.76㎡			94.40㎡			94.40㎡
6F								19.85㎡		58.54㎡	8.76㎡			87.15㎡			87.15㎡
7F								19.85㎡		57.75㎡	8.76㎡			86.36㎡			86.36㎡
8F								19.85㎡		57.75㎡	8.76㎡			86.36㎡			86.36㎡
9F								19.85㎡		57.75㎡	8.76㎡			86.36㎡			86.36㎡
10F								19.85㎡		57.75㎡	8.76㎡			86.36㎡			86.36㎡
11F								19.85㎡		57.75㎡	8.76㎡			86.36㎡			86.36㎡
12F								8.75㎡		62.54㎡	4.80㎡			76.09㎡			76.09㎡
13F								19.85㎡		57.75㎡	8.76㎡			86.36㎡			86.36㎡
14F								19.85㎡		57.75㎡	8.76㎡			86.36㎡			86.36㎡
15F								19.85㎡		57.75㎡	8.76㎡			86.36㎡			86.36㎡
16F								19.85㎡		57.75㎡	8.76㎡			86.36㎡			86.36㎡
17F								19.85㎡		57.75㎡	8.76㎡			86.36㎡			86.36㎡
18F								19.85㎡		57.75㎡	8.76㎡			86.36㎡			86.36㎡
19F								19.85㎡		57.75㎡	8.76㎡			86.36㎡			86.36㎡
20F								8.75㎡		62.54㎡	4.80㎡			76.09㎡			76.09㎡
21F								19.85㎡		54.93㎡	8.76㎡			83.54㎡			83.54㎡
22F								19.85㎡		54.93㎡	8.76㎡			83.54㎡			83.54㎡
23F								19.85㎡		54.93㎡	8.76㎡			83.54㎡			83.54㎡
24F								19.85㎡		57.75㎡	8.76㎡			86.36㎡			86.36㎡
25F								19.85㎡		57.75㎡	8.76㎡			86.36㎡			86.36㎡
26F								19.85㎡		57.75㎡	8.76㎡			86.36㎡			86.36㎡
27F								19.85㎡		57.75㎡	8.76㎡			86.36㎡			86.36㎡
28F								11.10㎡		49.29㎡	4.80㎡			65.19㎡			65.19㎡
29F								11.10㎡		29.79㎡	4.80㎡			45.69㎡			45.69㎡
30F								11.10㎡		29.79㎡	4.80㎡			45.69㎡			45.69㎡
31F										33.79㎡				33.79㎡			33.79㎡
PH1F																	
PH2F																	
計	2,023.11㎡	64.80㎡			555.80㎡	720.20㎡	80.50㎡	467.65㎡	145.60㎡	1,817.99㎡	244.74㎡			6,120.39㎡	621.70㎡	11,237.35㎡	17,979.44㎡

表-2 床清掃対象面積集計表(日常:1/3日)

区分 階数	1		2			3			4		5	7		小計	建物外部		合計
	玄関ホール		事務室・会議室等			廊下及びエレベーターホール等			便所及び洗面所		湯沸室	階段			玄関回り	駐車場ほか	
	硬質床	弾性床	織維床	弾性床	硬質床	硬質床	織維床	弾性床	硬質床	弾性床	弾性床	織維床	弾性床				
A	B	C	D	E	F	G	H	I	J	K	L	M	N	O			
B2F				143.00㎡										143.00㎡			143.00㎡
B1F				140.26㎡	103.90㎡									244.16㎡			244.16㎡
1F			110.67㎡	110.44㎡		21.52㎡	106.58㎡	292.35㎡						641.56㎡			641.56㎡
2F								126.02㎡						126.02㎡			126.02㎡
3F																	
4F																	
5F			204.56㎡					762.16㎡						966.72㎡			966.72㎡
6F			1,096.62㎡					454.84㎡						1,551.46㎡			1,551.46㎡
7F			1,554.60㎡					432.71㎡						1,987.31㎡			1,987.31㎡
8F			1,336.70㎡					419.04㎡						1,755.74㎡			1,755.74㎡
9F			1,456.60㎡					418.84㎡						1,875.44㎡			1,875.44㎡
10F			1,585.40㎡					427.24㎡						2,012.64㎡			2,012.64㎡
11F			1,274.90㎡					436.64㎡						1,711.54㎡			1,711.54㎡
12F								794.89㎡						794.89㎡			794.89㎡
13F			63.60㎡					618.84㎡						682.44㎡			682.44㎡
14F			220.77㎡					470.64㎡						691.41㎡			691.41㎡
15F			86.40㎡					488.94㎡						575.34㎡			575.34㎡
16F			511.50㎡					458.74㎡						970.24㎡			970.24㎡
17F			759.00㎡					467.64㎡						1,226.64㎡			1,226.64㎡
18F			262.60㎡					472.84㎡						735.44㎡			735.44㎡
19F			1,230.80㎡					472.34㎡						1,703.14㎡			1,703.14㎡
20F								816.49㎡						816.49㎡			816.49㎡
21F			728.60㎡					600.24㎡						1,328.84㎡			1,328.84㎡
22F			1,045.70㎡					481.14㎡						1,526.84㎡			1,526.84㎡
23F			1,282.00㎡					489.34㎡						1,771.34㎡			1,771.34㎡
24F			1,244.70㎡					440.34㎡						1,685.04㎡			1,685.04㎡
25F			1,512.80㎡					449.94㎡						1,962.74㎡			1,962.74㎡
26F			1,253.50㎡					483.44㎡						1,736.94㎡			1,736.94㎡
27F			858.90㎡					494.64㎡						1,353.54㎡			1,353.54㎡
28F			724.60㎡					250.21㎡						974.81㎡			974.81㎡
29F			218.76㎡	397.46㎡				206.51㎡						822.73㎡			822.73㎡
30F			116.00㎡	129.60㎡				270.07㎡						515.67㎡			515.67㎡
31F														301.49㎡			301.49㎡
PH1F														96.51㎡			96.51㎡
PH2F														65.36㎡			65.36㎡
計			20,740.28㎡	920.76㎡	103.90㎡	21.52㎡	12,811.30㎡	755.71㎡						35,353.47㎡			35,353.47㎡

表-3 床清掃対象面積集計表(日常:1/週)

区分 階数	1		2			3			4		5	7		小計	建物外部		合計
	玄関ホール		事務室・会議室等			廊下及びエレベーターホール等			便所及び洗面所		湯沸室	階段			玄関回り	駐車場ほか	
	硬質床	弾性床	織維床	弾性床	硬質床	硬質床	織維床	弾性床	硬質床	弾性床	弾性床	織維床	弾性床				
A	B	C	D	E	F	G	H	I	J	K	L	M	N	O			
B2F				14.40㎡				779.40㎡					211.71㎡	1,005.51㎡		6,965.08㎡	7,970.59㎡
B1F				123.54㎡	593.50㎡			874.20㎡					203.71㎡	1,794.95㎡		8,074.42㎡	9,869.37㎡
1F			501.77㎡	62.83㎡								101.20㎡		665.80㎡		595.02㎡	1,260.82㎡
2F			425.30㎡	69.50㎡		105.00㎡						82.68㎡		682.48㎡		181.00㎡	863.48㎡
3F												101.36㎡		101.36㎡			101.36㎡
4F												81.66㎡		81.66㎡			81.66㎡
5F			1,003.45㎡									81.66㎡		1,085.11㎡			1,085.11㎡
6F			541.51㎡				61.50㎡					81.66㎡		684.67㎡			684.67㎡
7F			392.30㎡	24.30㎡								81.66㎡		498.26㎡			498.26㎡
8F			478.40㎡	27.00㎡								81.66㎡		587.06㎡			587.06㎡
9F			425.00㎡									81.66㎡		506.66㎡			506.66㎡
10F			372.20㎡									81.66㎡		453.86㎡			453.86㎡
11F			540.40㎡	33.40㎡								81.66㎡		655.46㎡			655.46㎡
12F			1,103.14㎡									81.66㎡		1,184.80㎡			1,184.80㎡
13F			1,395.36㎡	8.50㎡								81.66㎡		1,485.52㎡			1,485.52㎡
14F			1,382.23㎡	26.10㎡								81.66㎡		1,489.99㎡			1,489.99㎡
15F			1,448.10㎡	26.10㎡								81.66㎡		1,555.86㎡			1,555.86㎡
16F			1,452.20㎡	27.00㎡								81.66㎡		1,560.86㎡			1,560.86㎡
17F			1,037.50㎡									81.66㎡		1,119.16㎡			1,119.16㎡
18F			1,699.20㎡	27.00㎡								81.66㎡		1,807.86㎡			1,807.86㎡
19F			255.60㎡									81.66㎡		337.26㎡			337.26㎡
20F												81.66㎡		81.66㎡			81.66㎡
21F			313.20㎡									81.66㎡		394.86㎡			394.86㎡
22F												81.66㎡		81.66㎡			81.66㎡
23F												81.66㎡		81.66㎡			81.66㎡
24F			303.75㎡									81.66㎡		385.41㎡			385.41㎡
25F												81.66㎡		81.66㎡			81.66㎡
26F			213.70㎡									81.66㎡		295.36㎡			295.36㎡
27F			67.70㎡	18.50㎡								81.66㎡		167.86㎡			167.86㎡
28F				34.96㎡								55.41㎡		90.37㎡		425.40㎡	515.77㎡
29F												40.83㎡		40.83㎡			40.83㎡
30F												40.83㎡		40.83㎡			40.83㎡
31F												40.83㎡		40.83㎡			40.83㎡
PH1F												40.83㎡		40.83㎡			40.83㎡
PH2F												40.83㎡		40.83㎡			40.83㎡
計			15,352.01㎡	523.13㎡	593.50㎡	105.00㎡	61.50㎡	1,653.60㎡				2,504.64㎡	415.42㎡	21,208.80㎡		16,240.92㎡	37,449.72㎡

表-4 床清掃対象面積集計表(定期:1/3月)

区分 階数	1		2			3			4		5	7		小計	建 物 外 部		合 計
	玄関ホール		事務室・会議室等			廊下及びエレベーターホール			便所及び洗面所		湯沸室	階 段			玄関回り	駐車場ほか	
	硬質床	弾性床	織維床	弾性床	硬質床	硬質床	織維床	弾性床	硬質床	弾性床	弾性床	織維床	弾性床				
A	B	C	D	E	F	G	H	I	J	K	L	M					
B2F	38.40㎡	32.40㎡		157.40㎡				779.40㎡		101.20㎡	14.40㎡		211.71㎡	1,334.91㎡			1,334.91㎡
B1F	38.40㎡	32.40㎡		322.56㎡	1,227.60㎡			874.20㎡		95.90㎡	11.18㎡		203.71㎡	2,805.95㎡			2,805.95㎡
1F	1,135.69㎡		827.24㎡	173.27㎡		952.66㎡	187.08㎡	498.46㎡	145.60㎡	80.88㎡	16.05㎡	101.20㎡		4,118.13㎡	400.70㎡		4,518.83㎡
2F	810.62㎡		425.30㎡	75.00㎡		321.44㎡	126.02㎡	3.00㎡		71.30㎡	3.80㎡	82.68㎡		1,919.16㎡	221.00㎡		2,140.16㎡
3F							82.22㎡	26.62㎡				101.36㎡		210.20㎡			210.20㎡
4F							30.04㎡	18.60㎡				81.66㎡		130.30㎡			130.30㎡
5F			1,313.69㎡				762.16㎡	68.24㎡		65.79㎡	8.76㎡	81.66㎡		2,300.30㎡			2,300.30㎡
6F			1,638.13㎡				542.44㎡	19.85㎡		58.54㎡	8.76㎡	81.66㎡		2,349.38㎡			2,349.38㎡
7F			1,946.90㎡	24.30㎡			432.71㎡	19.85㎡		57.75㎡	8.76㎡	81.66㎡		2,571.93㎡			2,571.93㎡
8F			1,815.10㎡	27.00㎡			419.04㎡	19.85㎡		57.75㎡	8.76㎡	81.66㎡		2,429.16㎡			2,429.16㎡
9F			1,881.60㎡				418.84㎡	19.85㎡		57.75㎡	8.76㎡	81.66㎡		2,468.46㎡			2,468.46㎡
10F			1,957.60㎡				427.24㎡	19.85㎡		57.75㎡	8.76㎡	81.66㎡		2,552.86㎡			2,552.86㎡
11F			1,815.30㎡	33.40㎡			436.64㎡	19.85㎡		57.75㎡	8.76㎡	81.66㎡		2,453.36㎡			2,453.36㎡
12F			1,103.14㎡				794.89㎡	8.75㎡		62.54㎡	4.80㎡	81.66㎡		2,055.78㎡			2,055.78㎡
13F			1,458.96㎡	8.50㎡			618.84㎡	19.85㎡		57.75㎡	8.76㎡	81.66㎡		2,254.32㎡			2,254.32㎡
14F			1,603.00㎡	26.10㎡			470.64㎡	19.85㎡		57.75㎡	8.76㎡	81.66㎡		2,267.76㎡			2,267.76㎡
15F			1,534.50㎡	26.10㎡			488.94㎡	19.85㎡		57.75㎡	8.76㎡	81.66㎡		2,217.56㎡			2,217.56㎡
16F			1,963.70㎡	27.00㎡			458.74㎡	19.85㎡		57.75㎡	8.76㎡	81.66㎡		2,617.46㎡			2,617.46㎡
17F			1,839.70㎡				467.64㎡	19.85㎡		57.75㎡	8.76㎡	81.66㎡		2,475.36㎡			2,475.36㎡
18F			1,961.80㎡	27.00㎡			472.84㎡	19.85㎡		57.75㎡	8.76㎡	81.66㎡		2,629.66㎡			2,629.66㎡
19F			1,861.70㎡	26.00㎡			472.34㎡	19.85㎡		57.75㎡	8.76㎡	81.66㎡		2,528.06㎡			2,528.06㎡
20F			1,018.92㎡				816.49㎡	8.75㎡		62.54㎡	4.80㎡	81.66㎡		1,993.16㎡			1,993.16㎡
21F			1,353.90㎡	26.10㎡			600.24㎡	19.85㎡		54.93㎡	8.76㎡	81.66㎡		2,145.44㎡			2,145.44㎡
22F			1,361.40㎡	17.60㎡			481.14㎡	19.85㎡		54.93㎡	8.76㎡	81.66㎡		2,025.34㎡			2,025.34㎡
23F			1,516.10㎡	26.10㎡			489.34㎡	19.85㎡		54.93㎡	8.76㎡	81.66㎡		2,196.74㎡			2,196.74㎡
24F			1,861.20㎡	27.00㎡			440.34㎡	19.85㎡		57.75㎡	8.76㎡	81.66㎡		2,496.56㎡			2,496.56㎡
25F			1,866.62㎡	8.50㎡			449.94㎡	19.85㎡		57.75㎡	8.76㎡	81.66㎡		2,493.08㎡			2,493.08㎡
26F			1,888.80㎡	21.70㎡			483.44㎡	19.85㎡		57.75㎡	8.76㎡	81.66㎡		2,561.96㎡			2,561.96㎡
27F			1,363.42㎡	121.80㎡			494.64㎡	19.85㎡		57.75㎡	8.76㎡	81.66㎡		2,147.88㎡			2,147.88㎡
28F			840.00㎡	34.96㎡			250.21㎡	11.10㎡		49.29㎡	4.80㎡	55.41㎡		1,245.77㎡			1,245.77㎡
29F			299.26㎡	397.46㎡			206.51㎡	11.10㎡		29.79㎡	4.80㎡	40.83㎡		989.75㎡			989.75㎡
30F			116.00㎡	129.60㎡			270.07㎡	11.10㎡		29.79㎡	4.80㎡	40.83㎡		602.19㎡			602.19㎡
31F				16.70㎡				409.69㎡		35.89㎡		40.83㎡		503.11㎡			503.11㎡
PH1F								96.51㎡				40.83㎡		137.34㎡			137.34㎡
PH2F								65.36㎡				40.83㎡		106.19㎡			106.19㎡
計	2,023.11㎡	64.80㎡	40,432.98㎡	1,781.15㎡	1,227.60㎡	1,274.10㎡	13,091.66㎡	3,287.88㎡	145.60㎡	1,832.24㎡	253.39㎡	2,504.64㎡	415.42㎡	68,334.57㎡	621.70㎡		68,956.27㎡

表-5 清掃対象室 作業項目及び周期 (床の清掃)

作業対象			分類	面積	弾性床					硬質床					繊維床		その他		
作業項目					日常清掃			定期清掃	日常清掃			定期清掃	日常清掃	定期清掃	日常清掃	定期清掃			
					除塵	水拭き	洗淨	除塵	水拭き	洗淨	除塵	洗淨	除塵	洗淨	除塵	水拭き	洗淨		
階数	室名	床仕上	帯・自在箒 フロアダスター	真空 掃除機	部分	全面	表面洗淨	自在箒 フロアダスター	真空 掃除機	部分	全面	表面洗淨	真空 掃除機	全面 クリーニング	除塵	部分	洗淨		
B2F	中央監視室	ビニール床シート	弾性床	143.00㎡	1/3日		1/3日	1/3日											
B2F	中央監視制御盤室	タイルカーペット	繊維床	33.00㎡															
B2F	仮眠室	タタミ	弾性床	14.40㎡	1/週		1/週	1/3日											
B2F	共用倉庫1	ビニール床シート	弾性床	181.90㎡															
B2F	共用倉庫2	ビニール床シート	弾性床																
B2F	共用倉庫3	ビニール床シート	弾性床																
B2F	湯沸室(仮眠室前室)	ビニール床シート	弾性床	14.40㎡	1/日		1/日	1/3日											
B2F	附室1	ビニール床シート	弾性床	9.88㎡	1/3日		1/3日	1/3日											
B2F	附室2	ビニール床シート	弾性床	9.88㎡	1/3日		1/3日	1/3日											
B2F	附室3	ビニール床シート	弾性床	21.60㎡	1/3日		1/3日	1/3日											
B2F	附室4	ビニール床シート	弾性床	15.36㎡	1/3日		1/3日	1/3日											
B2F	EVホール4	ビニール床シート	弾性床	15.00㎡	1/3日		1/3日	1/3日											
B2F	EVホール6	ビニール床シート	弾性床	33.60㎡	1/3日		1/3日	1/3日											
B2F	廊下1	ビニール床シート	弾性床	75.70㎡	1/3日		1/3日	1/3日											
B2F	廊下2	ビニール床シート	弾性床	79.32㎡	1/3日		1/3日	1/3日											
B2F	廊下3	ビニール床シート	弾性床	85.16㎡	1/3日		1/3日	1/3日											
B2F	廊下4	ビニール床シート	弾性床	179.20㎡	1/3日		1/3日	1/3日											
B2F	廊下5	ビニール床シート	弾性床	156.80㎡	1/3日		1/3日	1/3日											
B2F	廊下6	ビニール床シート	弾性床	59.50㎡	1/3日		1/3日	1/3日											
B2F	廊下7	ビニール床シート	弾性床	38.40㎡	1/3日		1/3日	1/3日											
B2F	男子トイレ1	ビニール床シート	弾性床	13.76㎡	1/日		1/日	1/3日											
B2F	男子トイレ2	ビニール床シート	弾性床	15.30㎡	1/日		1/日	1/3日											
B2F	男子トイレ3	ビニール床シート	弾性床	20.32㎡	1/日		1/日	1/3日											
B2F	女子トイレ1	ビニール床シート	弾性床	18.98㎡	1/日		1/日	1/3日											
B2F	女子トイレ2	ビニール床シート	弾性床	16.20㎡	1/日		1/日	1/3日											
B2F	女子トイレ3	ビニール床シート	弾性床	16.64㎡	1/日		1/日	1/3日											
B2F	階段1	ビニール床シート	弾性床	26.25㎡	1/週		1/週	1/3日											
B2F	階段2	ビニール床シート	弾性床	26.25㎡	1/週		1/週	1/3日											
B2F	階段3	ビニール床シート	弾性床	14.58㎡	1/週		1/週	1/3日											
B2F	階段4b	ビニール床シート	弾性床	45.75㎡	1/週		1/週	1/3日											
B2F	階段5	ビニール床シート	弾性床	25.92㎡	1/週		1/週	1/3日											
B2F	階段6	ビニール床シート	弾性床	25.92㎡	1/週		1/週	1/3日											
B2F	階段7	ビニール床シート	弾性床	13.44㎡	1/週		1/週	1/3日											
B2F	階段8	ビニール床シート	弾性床	33.60㎡	1/週		1/週	1/3日											
B2F	玄関ホール(内)	ビニール床シート	弾性床	32.40㎡	1/日		1/日	1/3日											
B2F	玄関ホール(外)	磁器質タイル	硬質床	38.40㎡				1/日		1/日		1/3日							
B2F	清掃用具置場	床用塗料	硬質床	4.90㎡															
B2F	駐車場	コンクリート	硬質床	6,965.08㎡												1/週			
B1F	駐車場管理室	ビニール床シート	弾性床	17.60㎡	1/3日		1/3日	1/3日											
B1F	浴室・シャワー室	ユニットバス・ユニットシャワー	硬質床								1/日		1/3日					1/日	
B1F	職員脱衣室	天然木複合フローリング	弾性床	9.00㎡	1/3日		1/3日	1/3日											
B1F	職員更衣室	天然木複合フローリング	弾性床	22.50㎡	1/3日		1/3日	1/3日											
B1F	運転手控室1~4	ビニール床シート	弾性床	62.00㎡	1/3日		1/3日	1/3日											
B1F	運転手控室1~4	タタミ	弾性床	29.16㎡	1/3日		1/3日	1/3日											
B1F	清掃員控室	ビニール床シート	弾性床	58.76㎡				1/3日											
B1F	清掃員控室和室	タタミ	弾性床	19.44㎡	1/週		1/週	1/3日											
B1F	清掃員控室シャワー室	ユニットシャワー	硬質床								1/日		1/3日					1/日	
B1F	清掃員控室脱衣室	天然木複合フローリング	弾性床	9.00㎡	1/週		1/週	1/3日											

表-5 清掃対象室 作業項目及び周期（床の清掃）

作業対象		分類	面積	弾性床				硬質床				繊維床		その他					
作業項目				日常清掃		定期清掃		日常清掃		定期清掃		日常清掃	定期清掃	日常清掃	定期清掃				
清掃対象室				除塵	水拭き	洗淨	洗淨	除塵	水拭き	洗淨	除塵	洗淨	除塵	水拭き	洗淨				
階数	室名	床仕上		帯・自在箒 フロアダスター	真空 掃除機	部分	全面	表面洗淨	自在箒 フロアダスター	真空 掃除機	部分	全面	表面洗淨	真空 掃除機	全面 クリーニング	除塵	部分	洗淨	
B1F	清掃用具庫	床用塗料	硬質床	28.80㎡															
B1F	荷捌室	合成樹脂塗り	硬質床	103.90㎡					1/3日		1/3日		1/3月						
B1F	ゴミ処理室	合成樹脂塗り	硬質床	255.80㎡					1/日		1/日		1/3月						
B1F	郵便物集配室	合成樹脂塗り	硬質床	152.70㎡					1/週		1/週		1/3月						
B1F	共用倉庫1(北東)	ビニール床シート	弾性床	462.10㎡															
B1F	共用倉庫2(印刷工場前)	ビニール床シート	弾性床																
B1F	共用倉庫3(運転手控室隣)	ビニール床シート	弾性床																
B1F	共用倉庫4(厨房用具庫)	ビニール床シート	弾性床																
B1F	共用倉庫5(北側)	ビニール床シート	弾性床																
B1F	共用倉庫6(フィルター置場)	コンクリート																	
B1F	附室1	ビニール床シート	弾性床	9.88㎡	1/3日		1/3日						1/3月						
B1F	附室2	ビニール床シート	弾性床	9.88㎡	1/3日		1/3日						1/3月						
B1F	附室3	ビニール床シート	弾性床	21.60㎡	1/3日		1/3日						1/3月						
B1F	附室4	ビニール床シート	弾性床	15.36㎡	1/3日		1/3日						1/3月						
B1F	EVホール4	ビニール床シート	弾性床	15.00㎡	1/3日		1/3日						1/3月						
B1F	EVホール6	ビニール床シート	弾性床	13.44㎡	1/3日		1/3日						1/3月						
B1F	廊下1	ビニール床シート	弾性床	77.70㎡	1/3日		1/3日						1/3月						
B1F	廊下2	ビニール床シート	弾性床	75.26㎡	1/3日		1/3日						1/3月						
B1F	廊下3	ビニール床シート	弾性床	14.82㎡	1/3日		1/3日						1/3月						
B1F	廊下4	ビニール床シート	弾性床	171.50㎡	1/3日		1/3日						1/3月						
B1F	廊下5	ビニール床シート	弾性床	160.30㎡	1/3日		1/3日						1/3月						
B1F	廊下6	ビニール床シート	弾性床	40.85㎡	1/3日		1/3日						1/3月						
B1F	廊下7	ビニール床シート	弾性床	37.06㎡	1/3日		1/3日						1/3月						
B1F	廊下8	ビニール床シート	弾性床	52.50㎡	1/3日		1/3日						1/3月						
B1F	廊下9	ビニール床シート	弾性床	21.98㎡	1/3日		1/3日						1/3月						
B1F	廊下10	ビニール床シート	弾性床	24.80㎡	1/3日		1/3日						1/3月						
B1F	廊下11	ビニール床シート	弾性床	72.79㎡	1/3日		1/3日						1/3月						
B1F	運転手控室通路	ビニール床シート	弾性床	39.48㎡	1/3日		1/3日						1/3月						
B1F	男子トイレ1	ビニール床シート	弾性床	11.55㎡	1/日			1/日					1/3月						
B1F	男子トイレ2	ビニール床シート	弾性床	12.00㎡	1/日			1/日					1/3月						
B1F	男子トイレ3	ビニール床シート	弾性床	16.80㎡	1/日			1/日					1/3月						
B1F	女子トイレ1	ビニール床シート	弾性床	13.90㎡	1/日			1/日					1/3月						
B1F	女子トイレ2	ビニール床シート	弾性床	8.75㎡	1/日			1/日					1/3月						
B1F	女子トイレ3	ビニール床シート	弾性床	14.40㎡	1/日			1/日					1/3月						
B1F	多目的トイレ1	ビニール床シート	弾性床	4.00㎡	1/日			1/日					1/3月						
B1F	多目的トイレ2	ビニール床シート	弾性床	4.00㎡	1/日			1/日					1/3月						
B1F	運転手控室トイレ4	ビニール床シート	弾性床	10.50㎡	1/日			1/日					1/3月						
B1F	湯沸室1	ビニール床シート	弾性床	4.50㎡	1/日			1/日					1/3月						
B1F	清掃員控室湯沸室2	ビニール床シート	弾性床	3.00㎡	1/日			1/日					1/3月						
B1F	運転手控室湯沸室	ビニール床シート	弾性床	3.68㎡	1/日			1/日					1/3月						
B1F	階段1	ビニール床シート	弾性床	26.25㎡	1/週		1/週						1/3月						
B1F	階段2	ビニール床シート	弾性床	26.25㎡	1/週		1/週						1/3月						
B1F	階段3	ビニール床シート	弾性床	14.58㎡	1/週		1/週						1/3月						
B1F	階段4b	ビニール床シート	弾性床	45.75㎡	1/週		1/週						1/3月						
B1F	階段5	ビニール床シート	弾性床	25.92㎡	1/週		1/週						1/3月						
B1F	階段6	ビニール床シート	弾性床	25.92㎡	1/週		1/週						1/3月						
B1F	階段7	ビニール床シート	弾性床	13.44㎡	1/週		1/週						1/3月						
B1F	階段9	ビニール床シート	弾性床	25.60㎡	1/週		1/週						1/3月						

表-5 清掃対象室 作業項目及び周期 (床の清掃)

作業対象			分類	面積	弾性床				硬質床				繊維床		その他		
作業項目					日常清掃		定期清掃	日常清掃		定期清掃	日常清掃	定期清掃	日常清掃	定期清掃			
					除塵	水拭き	洗浄	除塵	水拭き	洗浄	除塵	洗浄	除塵	水拭き	洗浄		
階数	室名	床仕上	掃・自在掃 フロアダスター	真空 掃除機	部分	全面	表面洗浄	自在掃 フロアダスター	真空 掃除機	部分	全面	表面洗浄	真空 掃除機	全面 クリーニング	除塵	部分	洗浄
B1F	玄関ホール(内)	ビニール床シート	弾性床	32.40㎡	1 / 日		1 / 日	1 / 3月									
B1F	玄関ホール(外)	磁器質タイル	硬質床	38.40㎡				1 / 日		1 / 日		1 / 3月					
B1F	駐車場	コンクリート	硬質床	6,970.32㎡											1 / 週		
B1F	車路1.2.3	コンクリート	硬質床	564.36㎡											1 / 3日		
B1F	サービスマン	コンクリート	硬質床	539.74㎡											1 / 3日		
B1F	印刷工場・印刷室	合成樹脂塗り	硬質床	300.00㎡				1 / 日		1 / 週		1 / 3月					
B1F	梱包作業室	合成樹脂塗り	硬質床	203.20㎡				1 / 週		1 / 週		1 / 3月					
B1F	発送仕分室	合成樹脂塗り	硬質床	212.00㎡				1 / 週		1 / 週		1 / 3月					
B1F	打合せ室	ビニール床シート	弾性床	36.00㎡	1 / 週		1 / 週	1 / 3月									
B1F	休憩室	タタミ	弾性床	13.12㎡	1 / 週		1 / 週	1 / 3月									
B1F	写植・製版・ワープロ室	ビニール床シート	弾性床	45.98㎡	1 / 週		1 / 週	1 / 3月									
B1F	暗室	ビニール床シート	弾性床	9.00㎡													
B1F	用紙保管庫	合成樹脂塗り	硬質床	246.00㎡													
B1F	クス保管庫	合成樹脂塗り	硬質床	25.60㎡					1 / 週		1 / 週						
1F	事務室(浦和税務署)	タイルカーペット	繊維床										1 / 週	1 / 3月			
1F	ロビー・総合受付・面接ブース(浦和税務署)	花崗岩J&P	硬質床	250.70㎡				1 / 日		1 / 日		1 / 3月					
1F	男子・女子・多目的トイレ(浦和税務署)	ビニール床シート	弾性床	56.23㎡	1 / 日			1 / 3月									
1F	給湯室(浦和税務署)	タイルカーペット	繊維床	8.65㎡										1 / 3月			
1F	打合せ室(浦和税務署)	タイルカーペット	繊維床	11.97㎡									1 / 3日	1 / 3月			
1F	玄関ポーチ(浦和税務署)	花崗岩J&P	硬質床	7.65㎡											1 / 日	1 / 日	
1F	風除室3(浦和税務署)	花崗岩J&P	硬質床	12.56㎡				1 / 日		1 / 日		1 / 3月					
1F	会議室	タイルカーペット	繊維床										1 / 週	1 / 3月			
1F	面接室	タイルカーペット	繊維床	16.00㎡									1 / 週	1 / 3月			
1F	打合せ室	タイルカーペット	繊維床	128.58㎡									1 / 週	1 / 3月			
1F	男子休養室	タタミ	弾性床	23.19㎡	1 / 週		1 / 週	1 / 3月									
1F	女子休養室	タタミ	弾性床	23.36㎡	1 / 週		1 / 週	1 / 3月									
1F	男子ロッカー室	タイルカーペット	繊維床	22.20㎡									1 / 週	1 / 3月			
1F	女子ロッカー室	タイルカーペット	繊維床	26.49㎡									1 / 週	1 / 3月			
1F	合庁管理官室	タイルカーペット	繊維床	86.20㎡									1 / 3日	1 / 3月			
1F	共用倉庫	ビニール床シート	弾性床	21.90㎡													
1F	防災センター	ビニール床シート	弾性床	95.04㎡	1 / 3日		1 / 3日	1 / 3月									
1F	防災制御機器置場	タイルカーペット	繊維床	39.60㎡													
1F	仮眠室	タタミ	弾性床	11.88㎡	1 / 週		1 / 週	1 / 3月									
1F	受付休憩室	タイルカーペット	繊維床	12.50㎡									1 / 3日	1 / 3月			
1F	守衛用宿直室	タタミ	弾性床	15.40㎡	1 / 3日		1 / 3日	1 / 3月									
1F	浴室	ユニットバス	硬質床								1 / 日	1 / 3月					1 / 日
1F	脱衣室	フローリング	弾性床	4.40㎡	1 / 週		1 / 週	1 / 3月									
1F	湯沸室	ビニール床シート	弾性床	7.40㎡	1 / 日		1 / 日	1 / 3月									
1F	多目的室1-3	ビニール床シート	弾性床	19.30㎡				1 / 3月									
1F	売店2	ビニール床シート	弾性床	164.50㎡				1 / 3月									
1F	風除室1	花崗岩J&P	硬質床	21.42㎡					1 / 日		1 / 日	1 / 3月					
1F	風除室2	磁器質タイル	硬質床	22.40㎡					1 / 日		1 / 日	1 / 3月					
1F	エントランスホール	花崗岩J&P	硬質床	828.61㎡					1 / 日		1 / 日	1 / 3月					
1F	多目的室1-1、1-2	タイルカーペット	繊維床	308.50㎡									1 / 週	1 / 3月			
1F	ホールロビー	タイルカーペット	繊維床	80.50㎡									1 / 日	1 / 3月			
1F	前室	タイルカーペット	繊維床	12.00㎡									1 / 3日	1 / 3月			
1F	附室1	タイルカーペット	繊維床	14.70㎡									1 / 3日	1 / 3月			
1F	附室2	タイルカーペット	繊維床	30.69㎡									1 / 3日	1 / 3月			



表-5 清掃対象室 作業項目及び周期 (床の清掃)

作業対象			分類	面積	弾性床				硬質床				繊維床		その他		
作業項目					日常清掃		定期清掃	日常清掃		定期清掃	日常清掃	定期清掃	日常清掃	定期清掃	除塵	水拭き	洗淨
					除塵	水拭き	洗淨	除塵	水拭き	洗淨	除塵	洗淨					
清掃対象室			掃・自在箒 フロアダスター	真空 掃除機	部分	全面	表面洗淨	自在箒 フロアダスター	真空 掃除機	部分	全面	表面洗淨	真空 掃除機	全面 クリーニング	除塵	水拭き	洗淨
階数	室名	床仕上															
1F	附室3	タイルカーペット	繊維床	26.22㎡													
1F	附室4	タイルカーペット	繊維床	22.97㎡													
1F	EVホール1	花崗岩J&P	硬質床	38.16㎡				1/日		1/日		1/3月					
1F	EVホール2	花崗岩J&P	硬質床	16.56㎡				1/日		1/日		1/3月					
1F	EVホール3	花崗岩J&P	硬質床	38.16㎡				1/日		1/日		1/3月					
1F	EVホール4	花崗岩J&P	硬質床	15.00㎡				1/日		1/日		1/3月					
1F	EVホール5	ビニール床シート	弾性床	30.36㎡	1/3日												
1F	廊下3	ビニール床シート	弾性床	26.89㎡	1/3日	1/3日											
1F	廊下5	ビニール床シート	弾性床	46.00㎡	1/3日	1/3日											
1F	廊下6	ビニール床シート	弾性床	51.20㎡	1/3日	1/3日											
1F	廊下7	ビニール床シート	弾性床	21.00㎡	1/3日	1/3日											
1F	廊下8	磁器質タイル	硬質床	77.00㎡						1/日		1/3月					
1F	廊下9	ビニール床シート	弾性床	21.00㎡	1/3日	1/3日											
1F	廊下10	ビニール床シート	弾性床	13.30㎡	1/3日	1/3日											
1F	廊下11	磁器質タイル	硬質床	35.20㎡						1/日		1/3月					
1F	廊下12	磁器質タイル	硬質床	77.00㎡						1/日		1/3月					
1F	通路	磁器質タイル	硬質床	178.30㎡						1/日		1/3月					
1F	廊下14	磁器質タイル	硬質床	21.52㎡						1/3日		1/3月					
1F	男子トイレ1	ビニール床シート	弾性床	7.00㎡	1/日		1/日	1/3月									
1F	男子トイレ2	磁器質タイル	硬質床	23.44㎡						1/日		1/3月					
1F	男子トイレ3	磁器質タイル	硬質床	22.40㎡						1/日		1/3月					
1F	男子トイレ4	磁器質タイル	硬質床	19.44㎡						1/日		1/3月					
1F	男子トイレ5	磁器質タイル	硬質床	6.48㎡						1/日		1/3月					
1F	女子トイレ1	ビニール床シート	弾性床	7.00㎡	1/日		1/日	1/3月									
1F	女子トイレ2	磁器質タイル	硬質床	21.30㎡						1/日		1/3月					
1F	女子トイレ3	磁器質タイル	硬質床	19.20㎡						1/日		1/3月					
1F	女子トイレ4	磁器質タイル	硬質床	15.12㎡						1/日		1/3月					
1F	女子トイレ5	磁器質タイル	硬質床	7.74㎡						1/日		1/3月					
1F	多目的トイレ1	磁器質タイル	硬質床	5.28㎡						1/日		1/3月					
1F	多目的トイレ2	磁器質タイル	硬質床	5.20㎡						1/日		1/3月					
1F	階段1	タイルカーペット	繊維床	26.25㎡									1/週	1/3月			
1F	階段2	タイルカーペット	繊維床	26.25㎡									1/週	1/3月			
1F	階段3	タイルカーペット	繊維床	14.58㎡									1/週	1/3月			
1F	階段4a	タイルカーペット	繊維床	34.12㎡									1/週	1/3月			
1F	サービスマード	合成樹脂塗	硬質床	186.20㎡											1/日		
1F	車寄	小栗石舗装	硬質床	216.00㎡											1/日		
1F	車路1.2.3	コンクリート	硬質床	442.92㎡											1/日		
1F	玄関回り	花崗岩舗装	硬質床	314.28㎡											1/日	1/日	1/3月
1F	車路(正面)	アスファルト	硬質床	550.80㎡											1/日		
1F	構内通路	コンクリート平板舗装	硬質床	626.10㎡											1/日		
1F	構内通路	コンクリート平板舗装	硬質床	295.22㎡											1/日		
1F	犬走り		硬質床	224.10㎡											1/週		
1F	広場1	コンクリート平板、花崗岩ポーダー舗装	硬質床	3,564.45㎡											1/日		
1F	広場2	コンクリート平板、花崗岩ポーダー舗装	硬質床	1,727.00㎡											1/日		
1F	屋外展示場	タイル舗装	硬質床	156.40㎡											1/日		
1F	駐輪場	タイル舗装	硬質床	56.00㎡											1/週		
1F	職員食堂・レストラン	花崗岩J&P	硬質床	455.76㎡								1/3月					
1F	事務室1	ビニール床シート	弾性床	6.48㎡					1/3月								

表-5 清掃対象室 作業項目及び周期 (床の清掃)

作業対象			分類	面積	弾性床				硬質床				繊維床		その他		
作業項目					日常清掃		定期清掃	日常清掃		定期清掃	日常清掃	定期清掃	日常清掃	定期清掃			
					除塵	水拭き	洗浄	除塵	水拭き	洗浄	除塵	洗浄	除塵	水拭き	洗浄		
階数	室名	床仕上	掃・自在箒 フロアダスター	真空 掃除機	部分	全面	表面洗浄	自在箒 フロアダスター	真空 掃除機	部分	全面	表面洗浄	真空 掃除機	全面 クリーニング	除塵	部分	洗浄
1F	事務室2	ビニール床シート	弾性床	3.52㎡			1/3月										
1F	従業員トイレ(男)	ビニール床シート	弾性床	4.05㎡			1/3月										
1F	従業員トイレ(女)	ビニール床シート	弾性床	4.05㎡			1/3月										
1F	従業員トイレ(共用)	ビニール床シート	弾性床	2.55㎡			1/3月										
1F	男女ロッカー室	ビニール床シート	弾性床	12.31㎡			1/3月										
1F	廊下13	ビニール床シート	弾性床	82.60㎡	1/3日	1/3日	1/3月										
1F	玄関回り	磁器質タイル	硬質床	32.66㎡											1/日	1/日	1/3月
1F	車路(側)	アスファルト	硬質床	314.92㎡											1/週		
1F	外部瘦軀	コンクリート	硬質床														
1F	エントランスホール	花崗岩J&P	硬質床	200.72㎡													
1F	玄関回り	磁器質タイル	硬質床	53.76㎡											1/日	1/日	1/3月
1F	郵便局	タイルカーペット	繊維床	214.80㎡										1/3月			
1F	屋外喫煙場所			17.19㎡													
1F	エレベーター		繊維床										1/日	1/3月			
1F	エスカレーター		硬質床					1/日									
2F	エントランスホール	花崗岩J&P	硬質床	733.64㎡				1/日		1/日		1/3月					
2F	TELコーナー	花崗岩J&P	硬質床	57.78㎡				1/日		1/日		1/3月					
2F	風除室2	花崗岩J&P	硬質床	19.20㎡				1/日		1/日		1/3月					
2F	附室1	タイルカーペット	繊維床	6.65㎡									1/3日	1/3月			
2F	附室2	タイルカーペット	繊維床	6.65㎡									1/3日	1/3月			
2F	附室3	タイルカーペット	繊維床	19.20㎡									1/3日	1/3月			
2F	附室4	タイルカーペット	繊維床	18.60㎡									1/3日	1/3月			
2F	EVホール1	花崗岩J&P	硬質床	38.16㎡				1/日		1/日		1/3月					
2F	EVホール2	花崗岩J&P	硬質床	16.56㎡				1/日		1/日		1/3月					
2F	EVホール3	花崗岩J&P	硬質床	38.16㎡				1/日		1/日		1/3月					
2F	EVホール4	花崗岩J&P	硬質床	15.00㎡				1/日		1/日		1/3月					
2F	EVホール5	タイルカーペット	繊維床	12.60㎡									1/3日	1/3月			
2F	廊下3	タイルカーペット	繊維床	32.02㎡									1/3日	1/3月			
2F	廊下5	タイルカーペット	繊維床	30.30㎡									1/3日	1/3月			
2F	廊下6	花崗岩J&P	硬質床	41.54㎡				1/日		1/日		1/3月					
2F	廊下7	花崗岩J&P	硬質床	22.40㎡				1/日		1/日		1/3月					
2F	男子・女子トイレ1	ビニール床シート	弾性床	12.80㎡	1/日		1/日	1/3月									
2F	男子トイレ3	ビニール床シート	弾性床	25.00㎡	1/日		1/日	1/3月									
2F	女子トイレ3	ビニール床シート	弾性床	25.00㎡	1/日		1/日	1/3月									
2F	多目的トイレ2	ビニール床シート	弾性床	7.00㎡	1/日		1/日	1/3月									
2F	湯沸室	ビニール床シート	弾性床	3.80㎡	1/日		1/日	1/3月									
2F	階段1	タイルカーペット	繊維床	26.25㎡									1/週	1/3月			
2F	階段2	タイルカーペット	繊維床	26.25㎡									1/週	1/3月			
2F	階段3	タイルカーペット	繊維床	14.58㎡									1/週	1/3月			
2F	階段4	タイルカーペット	繊維床	15.60㎡									1/週	1/3月			
2F	ゴミ置場	ビニール床シート	弾性床	6.00㎡													
2F	搬送シャフト	床用塗料	硬質床	7.70㎡													
2F	玄関回り	タイル舗装	硬質床	221.00㎡											1/日	1/日	1/3月
2F	レストラン屋上	タイル舗装	硬質床	532.64㎡											1/日		
2F	屋上1	タイル舗装	硬質床	1,024.28㎡											1/日		
2F	屋上2	タイル舗装	硬質床	1,162.83㎡											1/日		
2F	階段	タイル舗装	硬質床	327.88㎡											1/日		
2F	ステージ	天然木複合フローリング	弾性床	69.50㎡	1/週	1/週	1/3月										

表-5 清掃対象室 作業項目及び周期 (床の清掃)

作業対象		分類	面積	弾性床				硬質床				繊維床		その他				
作業項目				日常清掃		定期清掃		日常清掃		定期清掃		日常清掃	定期清掃	日常清掃	定期清掃			
清掃対象室				除塵	水拭き	洗浄	除塵	水拭き	洗浄	除塵	洗浄	除塵	水拭き	洗浄				
階数	室名	床仕上		箒・自在箒 フロアダスター	真空 掃除機	部分	全面	表面洗浄	自在箒 フロアダスター	真空 掃除機	部分	全面	表面洗浄	真空 掃除機	全面 クリーニング	除塵	部分	洗浄
2F	客席	タイルカーペット	繊維床	377.60㎡										1 / 週	1 / 3月			
2F	リアプロジェクター室	タイルカーペット	繊維床	28.00㎡														
2F	盤室1	タイルカーペット	繊維床	15.20㎡														
2F	盤室2	タイルカーペット	繊維床	27.00㎡														
2F	控室1	タイルカーペット	繊維床	20.70㎡										1 / 週	1 / 3月			
2F	控室2	タイルカーペット	繊維床	12.00㎡										1 / 週	1 / 3月			
2F	準備室1・2	タイルカーペット	繊維床	15.00㎡										1 / 週	1 / 3月			
2F	ホワイエ	花崗岩J&P	硬質床	105.00㎡					1 / 3日		1 / 3日		1 / 3月					
2F	クローク	花崗岩J&P	硬質床															
2F	そば店	花崗岩J&P	硬質床	44.62㎡									1 / 3月					
2F	厨房事務室	ビニール床シート	弾性床	3.00㎡				1 / 3月										
2F	更衣室	ビニール床シート	弾性床	2.50㎡				1 / 3月										
2F	便所	ビニール床シート	弾性床	1.50㎡				1 / 3月										
2F	通路	ビニール床シート	弾性床	3.00㎡				1 / 3月										
2F	レストラントラス	タイル舗装	硬質床	416.98㎡												1 / 日	1 / 日	
2F	オートスナックコーナー	花崗岩J&P	硬質床	73.00㎡					1 / 日		1 / 日							
2F	風除室	花崗岩J&P	硬質床	8.50㎡												1 / 週		
2F	ホール上部	花崗岩J&P	硬質床	93.70㎡														
2F	階段	磁器質タイル	硬質床	172.50㎡												1 / 週		
3F	附室1	タイルカーペット	繊維床	6.65㎡											1 / 3月			
3F	附室2	タイルカーペット	繊維床	6.65㎡											1 / 3月			
3F	附室3	タイルカーペット	繊維床	19.20㎡											1 / 3月			
3F	EVホール1	タイルカーペット	繊維床	12.00㎡											1 / 3月			
3F	EVホール3	タイルカーペット	繊維床	12.00㎡											1 / 3月			
3F	通路	タイルカーペット	繊維床	25.72㎡											1 / 3月			
3F	階段1	タイルカーペット	繊維床	26.25㎡										1 / 週	1 / 3月			
3F	階段2	タイルカーペット	繊維床	26.25㎡										1 / 週	1 / 3月			
3F	階段3	タイルカーペット	繊維床	14.58㎡										1 / 週	1 / 3月			
3F	階段4	タイルカーペット	繊維床	34.28㎡										1 / 週	1 / 3月			
3F	前室1	ビニール床シート	弾性床	7.04㎡				1 / 3月										
3F	前室2	ビニール床シート	弾性床	7.04㎡				1 / 3月										
3F	前室3	ビニール床シート	弾性床	12.54㎡				1 / 3月										
3F	搬送シャフト1	床用塗料	硬質床	9.00㎡														
3F	搬送シャフト2	床用塗料	硬質床	10.80㎡														
4F	附室3	タイルカーペット	繊維床	19.20㎡											1 / 3月			
4F	附室4	タイルカーペット	繊維床	10.84㎡											1 / 3月			
4F	階段1	タイルカーペット	繊維床	26.25㎡										1 / 週	1 / 3月			
4F	階段2	タイルカーペット	繊維床	26.25㎡										1 / 週	1 / 3月			
4F	階段3	タイルカーペット	繊維床	14.58㎡										1 / 週	1 / 3月			
4F	階段4	タイルカーペット	繊維床	14.58㎡										1 / 週	1 / 3月			
4F	前室3	ビニール床シート	弾性床	14.80㎡				1 / 3月										
4F	前室4	ビニール床シート	弾性床	3.80㎡				1 / 3月										
4F	搬送シャフト	床用塗料	硬質床	9.00㎡														
4F	搬送機械室	床用塗料	硬質床	10.80㎡														
5F	社会保険審査事務室	タイルカーペット	繊維床	204.56㎡										1 / 3日	1 / 3月			
5F	予備室(共用倉庫12)	タイルカーペット	繊維床	31.47㎡														
5F	記者クラブ室(一般)	タイルカーペット	繊維床	71.18㎡											1 / 3月			
5F	記者クラブ室(国税)	タイルカーペット	繊維床	34.50㎡											1 / 3月			

表-5 清掃対象室 作業項目及び周期 (床の清掃)

作業対象			分類	面積	弾性床				硬質床				繊維床		その他		
作業項目					日常清掃		定期清掃		日常清掃		定期清掃		日常清掃	定期清掃	日常清掃	定期清掃	
					除塵	水拭き	洗淨	洗淨	除塵	水拭き	洗淨	除塵	洗淨	除塵	水拭き	洗淨	
清掃対象室			箒・自在箒 フロアスター	真空 掃除機	部分	全面	表面洗淨	自在箒 フロアスター	真空 掃除機	部分	全面	表面洗淨	真空 掃除機	全面 クリーニング	除塵	部分	洗淨
階数	室名	床仕上															
5F	記者クラブ通路	ビニール床シート	弾性床	48.39㎡				1/3月									
5F	共用会議室5-1	タイルカーペット	繊維床	470.90㎡									1/週	1/3月			
5F	会議室3	タイルカーペット	繊維床	30.67㎡									1/週	1/3月			
5F	会議室4	タイルカーペット	繊維床	63.94㎡									1/週	1/3月			
5F	前室(打合せ室1~3含む)	タイルカーペット	繊維床	63.49㎡									1/週	1/3月			
5F	女子ロッカー室	タイルカーペット	繊維床	3.90㎡									1/週	1/3月			
5F	AV会議室	タイルカーペット	繊維床	222.40㎡									1/週	1/3月			
5F	会議室1、2	タイルカーペット	繊維床	138.63㎡									1/週	1/3月			
5F	前室	タイルカーペット	繊維床	9.52㎡									1/週	1/3月			
5F	倉庫	タイルカーペット	繊維床	10.65㎡													
5F	共用倉庫3~11、13	ビニール床シート	弾性床	28.60㎡													
5F	ロビー1	タイルカーペット	繊維床	186.00㎡									1/3日	1/3月			
5F	ロビー2	タイルカーペット	繊維床	48.00㎡									1/3日	1/3月			
5F	廊下1	タイルカーペット	繊維床	19.50㎡									1/3日	1/3月			
5F	廊下2	タイルカーペット	繊維床	19.50㎡									1/3日	1/3月			
5F	廊下3	タイルカーペット	繊維床	54.44㎡									1/3日	1/3月			
5F	廊下4	タイルカーペット	繊維床	46.46㎡									1/3日	1/3月			
5F	廊下5	タイルカーペット	繊維床	115.00㎡									1/3日	1/3月			
5F	廊下6	タイルカーペット	繊維床	131.00㎡									1/3日	1/3月			
5F	附室1	タイルカーペット	繊維床	13.30㎡									1/3日	1/3月			
5F	附室2	タイルカーペット	繊維床	13.30㎡									1/3日	1/3月			
5F	附室3	タイルカーペット	繊維床	12.86㎡									1/3日	1/3月			
5F	附室4	タイルカーペット	繊維床	9.92㎡									1/3日	1/3月			
5F	EVホール1	タイルカーペット	繊維床	38.16㎡									1/3日	1/3月			
5F	EVホール2	タイルカーペット	繊維床	16.56㎡									1/3日	1/3月			
5F	EVホール3	タイルカーペット	繊維床	38.16㎡									1/3日	1/3月			
5F	男子トイレ1	ビニール床シート	弾性床	16.50㎡	1/日			1/日	1/3月								
5F	男子トイレ2	ビニール床シート	弾性床	17.00㎡	1/日			1/日	1/3月								
5F	女子トイレ1	ビニール床シート	弾性床	13.29㎡	1/日			1/日	1/3月								
5F	女子トイレ2	ビニール床シート	弾性床	14.00㎡	1/日			1/日	1/3月								
5F	多目的トイレ	ビニール床シート	弾性床	5.00㎡	1/日			1/日	1/3月								
5F	湯沸室1	ビニール床シート	弾性床	4.50㎡	1/日			1/日	1/3月								
5F	湯沸室2	ビニール床シート	弾性床	4.26㎡	1/日			1/日	1/3月								
5F	階段1	タイルカーペット	繊維床	26.25㎡									1/週	1/3月			
5F	階段2	タイルカーペット	繊維床	26.25㎡									1/週	1/3月			
5F	階段3	タイルカーペット	繊維床	14.58㎡									1/週	1/3月			
5F	階段4	タイルカーペット	繊維床	14.58㎡									1/週	1/3月			
5F	リフレッシュコーナー1	天然木複合フローリング	弾性床	11.10㎡	1/日		1/日		1/3月								
5F	リフレッシュコーナー2	天然木複合フローリング	弾性床	8.75㎡	1/日		1/日		1/3月								
5F	ゴミ搬送室	ビニール床シート	弾性床	10.44㎡													
5F	テラス			57.60㎡													
6F	局長室	タイルカーペット	繊維床	95.50㎡									1/3日	1/3月			
6F	ロッカー室	タイルカーペット	繊維床	30.70㎡									1/週	1/3月			
6F	事務室	タイルカーペット	繊維床	296.80㎡									1/3日	1/3月			
6F	試験業務室	タイルカーペット	繊維床	84.00㎡													
6F	印刷室	タイルカーペット	繊維床	47.90㎡									1/週	1/3月			
6F	講師室	タイルカーペット	繊維床	33.40㎡									1/週	1/3月			
6F	人事行政情報コーナー	タイルカーペット	繊維床	34.20㎡									1/3日	1/3月			

表-5 清掃対象室 作業項目及び周期 (床の清掃)

作業対象			分類	面積	弾性床				硬質床				繊維床		その他		
作業項目					日常清掃		定期清掃	日常清掃		定期清掃	日常清掃	定期清掃	日常清掃	定期清掃	除塵	水拭き	洗淨
					除塵	水拭き	洗淨	除塵	水拭き	洗淨	除塵	洗淨					
清掃対象室			箒・自在箒 フロアダスター	真空 掃除機	部分	全面	表面洗淨	自在箒 フロアダスター	真空 掃除機	部分	全面	表面洗淨	真空 掃除機	全面 クリーニング	除塵	水拭き	洗淨
階数	室名	床仕上															
6F	カウンセラー室	タイルカーペット	繊維床	33.40㎡									1/3日	1/3月			
6F	保管庫	タイルカーペット	繊維床	29.40㎡													
6F	書庫	タイルカーペット	繊維床	31.60㎡													
6F	大会議室	タイルカーペット	繊維床	194.50㎡									1/週	1/3月			
6F	会見室・小会議室	タイルカーペット	繊維床	194.50㎡									1/週	1/3月			
6F	専有スペース(東側通路部分)	タイルカーペット	繊維床	22.00㎡									1/週	1/3月			
6F	準専用通路(東側通路部分)	タイルカーペット	繊維床	39.50㎡									1/週	1/3月			
6F	執務室	タイルカーペット	繊維床	410.34㎡									1/3日	1/3月			
6F	電算室	タイルカーペット	繊維床	17.61㎡													
6F	所長室内会議室	タイルカーペット	繊維床	16.17㎡									1/週	1/3月			
6F	所長室	タイルカーペット	繊維床	44.29㎡									1/3日	1/3月			
6F	書庫	タイルカーペット	繊維床	60.18㎡													
6F	地域脱炭素創生室	タイルカーペット	繊維床	17.49㎡									1/3日	1/3月			
6F	地域脱炭素創生室	タイルカーペット	繊維床	14.30㎡									1/3日	1/3月			
6F	石綿相談室	タイルカーペット	繊維床	15.84㎡									1/週	1/3月			
6F	環境対策課	タイルカーペット	繊維床	7.61㎡									1/3日	1/3月			
6F	環境対策課	タイルカーペット	繊維床	18.38㎡									1/3日	1/3月			
6F	環境対策課	タイルカーペット	繊維床	15.84㎡									1/3日	1/3月			
6F	男女更衣室	タイルカーペット	繊維床	26.10㎡										1/3月			
6F	通路(廊下6)	タイルカーペット	繊維床	76.13㎡									1/3日	1/3月			
6F	電算室内倉庫	タイルカーペット	繊維床	2.31㎡													
6F	資源循環課	タイルカーペット	繊維床	108.47㎡									1/3日	1/3月			
6F	ゴミステーション	タイルカーペット	繊維床	8.50㎡									1/週	1/3月			
6F	ロビー1	タイルカーペット	繊維床	90.00㎡									1/3日	1/3月			
6F	廊下1	タイルカーペット	繊維床	19.50㎡									1/3日	1/3月			
6F	廊下2	タイルカーペット	繊維床	19.50㎡									1/3日	1/3月			
6F	廊下3	タイルカーペット	繊維床	29.64㎡									1/3日	1/3月			
6F	廊下4	タイルカーペット	繊維床	18.81㎡									1/3日	1/3月			
6F	廊下5	タイルカーペット	繊維床	59.00㎡									1/3日	1/3月			
6F	附室1	タイルカーペット	繊維床	13.30㎡									1/3日	1/3月			
6F	附室2	タイルカーペット	繊維床	13.30㎡									1/3日	1/3月			
6F	附室3	タイルカーペット	繊維床	12.86㎡									1/3日	1/3月			
6F	附室4	タイルカーペット	繊維床	9.92㎡									1/3日	1/3月			
6F	EVホール1	タイルカーペット	繊維床	38.16㎡									1/3日	1/3月			
6F	EVホール2	タイルカーペット	繊維床	16.56㎡									1/3日	1/3月			
6F	EVホール3	タイルカーペット	繊維床	38.16㎡									1/3日	1/3月			
6F	男子トイレ1	ビニール床シート	弾性床	16.50㎡	1/日			1/日	1/3月								
6F	男子トイレ2	ビニール床シート	弾性床	12.25㎡	1/日			1/日	1/3月								
6F	女子トイレ1	ビニール床シート	弾性床	13.29㎡	1/日			1/日	1/3月								
6F	女子トイレ2	ビニール床シート	弾性床	12.50㎡	1/日			1/日	1/3月								
6F	多目的トイレ	ビニール床シート	弾性床	4.00㎡	1/日			1/日	1/3月								
6F	湯沸室1	ビニール床シート	弾性床	4.50㎡	1/日			1/日	1/3月								
6F	湯沸室2	ビニール床シート	弾性床	4.26㎡	1/日			1/日	1/3月								
6F	階段1	タイルカーペット	繊維床	26.25㎡									1/週	1/3月			
6F	階段2	タイルカーペット	繊維床	26.25㎡									1/週	1/3月			
6F	階段3	タイルカーペット	繊維床	14.58㎡									1/週	1/3月			
6F	階段4	タイルカーペット	繊維床	14.58㎡									1/週	1/3月			
6F	リフレッシュコーナー1	天然木複合フローリング	弾性床	11.10㎡	1/日		1/日		1/3月								

表-5 清掃対象室 作業項目及び周期 (床の清掃)

作業対象			分類	面積	弾性床				硬質床				繊維床		その他		
作業項目					日常清掃		定期清掃	日常清掃		定期清掃	日常清掃	定期清掃	日常清掃	定期清掃			
清掃対象室					除塵	水拭き	洗浄	除塵	水拭き	洗浄	除塵	洗浄	除塵	水拭き	洗浄		
階数	室名	床仕上	掃・自在箒 フロアダスター	真空 掃除機	部分	全面	表面洗浄	自在箒 フロアダスター	真空 掃除機	部分	全面	表面洗浄	真空 掃除機	全面 クリーニング	除塵	部分	洗浄
6F	リフレッシュコーナー2	天然木複合フローリング	弾性床	8.75㎡	1 / 日			1 / 3月									
6F	ゴミ搬送室	ビニール床シート	弾性床	10.44㎡													
7F	局長室(収納庫含む)	タイルカーペット	繊維床	91.10㎡		1 / 日							1 / 3日	1 / 3月			
7F	健康福祉部長室	タイルカーペット	繊維床	55.90㎡									1 / 3日	1 / 3月			
7F	幹部応接会議室	タイルカーペット	繊維床	24.00㎡									1 / 3日	1 / 3月			
7F	企画調整課・防災対策室	タイルカーペット	繊維床	69.50㎡									1 / 3日	1 / 3月			
7F	総務課	タイルカーペット	繊維床	132.10㎡									1 / 3日	1 / 3月			
7F	医事課他	タイルカーペット	繊維床	519.20㎡									1 / 3日	1 / 3月			
7F	薬監証明室	タイルカーペット	繊維床	9.60㎡									1 / 3日	1 / 3月			
7F	情報公開窓口	タイルカーペット	繊維床	3.00㎡									1 / 週	1 / 3月			
7F	電算端末室	タイルカーペット	繊維床	33.20㎡													
7F	書庫	タイルカーペット	繊維床	31.30㎡													
7F	打合せスペース	タイルカーペット	繊維床	50.90㎡									1 / 週	1 / 3月			
7F	第2会議室	タイルカーペット	繊維床	50.50㎡									1 / 週	1 / 3月			
7F	金庫室	タイルカーペット	繊維床	29.40㎡													
7F	ロッカー室(西)	タイルカーペット	繊維床	32.80㎡									1 / 週	1 / 3月			
7F	年金調整課他	タイルカーペット	繊維床	75.40㎡									1 / 3日	1 / 3月			
7F	第1会議室	タイルカーペット	繊維床	126.20㎡									1 / 週	1 / 3月			
7F	健康福祉課他	タイルカーペット	繊維床	527.30㎡									1 / 3日	1 / 3月			
7F	事務室(旧7-B)	タイルカーペット	繊維床	34.00㎡									1 / 週	1 / 3月			
7F	事務室(旧7-C)	タイルカーペット	繊維床	32.00㎡									1 / 週	1 / 3月			
7F	特別指導第一課、特別指導第二課	タイルカーペット	繊維床	50.30㎡									1 / 週	1 / 3月			
7F	指導総括管理官室	タイルカーペット	繊維床	17.10㎡									1 / 3日	1 / 3月			
7F	特別指導管理官室	タイルカーペット	繊維床	33.40㎡									1 / 3日	1 / 3月			
7F	ロッカー室(東)	タイルカーペット	繊維床	12.60㎡									1 / 週	1 / 3月			
7F	情報管理システム室	タイルカーペット	繊維床	32.30㎡													
7F	共用休養室	タタミ	弾性床	15.80㎡	1 / 週			1 / 3月									
7F	共用女子更衣室	ビニール床シート	弾性床	8.50㎡	1 / 週	1 / 週		1 / 3月									
7F	通路	タイルカーペット	繊維床	101.64㎡									1 / 3日	1 / 3月			
7F	倉庫1(研修・予備)	ビニール床タイル	弾性床	42.80㎡													
7F	ロビー1	タイルカーペット	繊維床	90.00㎡									1 / 3日	1 / 3月			
7F	廊下1	タイルカーペット	繊維床	31.66㎡									1 / 3日	1 / 3月			
7F	廊下2	タイルカーペット	繊維床	38.02㎡									1 / 3日	1 / 3月			
7F	廊下3	タイルカーペット	繊維床	47.12㎡									1 / 3日	1 / 3月			
7F	廊下4	タイルカーペット	繊維床	22.23㎡									1 / 3日	1 / 3月			
7F	廊下5	タイルカーペット	繊維床	49.40㎡									1 / 3日	1 / 3月			
7F	附室1	タイルカーペット	繊維床	6.65㎡									1 / 3日	1 / 3月			
7F	附室2	タイルカーペット	繊維床	6.65㎡									1 / 3日	1 / 3月			
7F	附室3	タイルカーペット	繊維床	12.86㎡									1 / 3日	1 / 3月			
7F	附室4	タイルカーペット	繊維床	9.92㎡									1 / 3日	1 / 3月			
7F	EVホール2	タイルカーペット	繊維床	16.56㎡									1 / 3日	1 / 3月			
7F	男子トイレ1	ビニール床シート	弾性床	16.50㎡	1 / 日		1 / 日	1 / 3月									
7F	男子トイレ2	ビニール床シート	弾性床	14.36㎡	1 / 日		1 / 日	1 / 3月									
7F	女子トイレ1	ビニール床シート	弾性床	13.29㎡	1 / 日		1 / 日	1 / 3月									
7F	女子トイレ2	ビニール床シート	弾性床	9.60㎡	1 / 日		1 / 日	1 / 3月									
7F	多目的トイレ	ビニール床シート	弾性床	4.00㎡	1 / 日		1 / 日	1 / 3月									
7F	湯沸室1	ビニール床シート	弾性床	4.50㎡	1 / 日		1 / 日	1 / 3月									
7F	湯沸室2	ビニール床シート	弾性床	4.26㎡	1 / 日		1 / 日	1 / 3月									

表-5 清掃対象室 作業項目及び周期 (床の清掃)

作業対象			分類	面積	弾性床				硬質床				繊維床		その他		
作業項目					日常清掃		定期清掃	日常清掃		定期清掃	日常清掃	定期清掃	日常清掃	定期清掃			
					除塵	水拭き	洗浄	除塵	水拭き	洗浄	除塵	洗浄	除塵	水拭き	洗浄		
階数	室名	床仕上	掃・自在箒 フロアスター	真空 掃除機	部分	全面	表面洗浄	自在箒 フロアスター	真空 掃除機	部分	全面	表面洗浄	真空 掃除機	全面 クリーニング	除塵	部分	洗浄
7F	階段1	タイルカーペット	繊維床	26.25㎡									1 / 週	1 / 3月			
7F	階段2	タイルカーペット	繊維床	26.25㎡									1 / 週	1 / 3月			
7F	階段3	タイルカーペット	繊維床	14.58㎡									1 / 週	1 / 3月			
7F	階段4	タイルカーペット	繊維床	14.58㎡									1 / 週	1 / 3月			
7F	リフレッシュコーナー1	天然木複合フローリング	弾性床	11.10㎡	1 / 日		1 / 日	1 / 3月									
7F	リフレッシュコーナー2	天然木複合フローリング	弾性床	8.75㎡	1 / 日		1 / 日	1 / 3月									
7F	ゴミ搬送室	ビニール床シート	弾性床	10.44㎡													
8F	ガス事業課他(収納庫含む)	タイルカーペット	繊維床	171.00㎡									1 / 3日	1 / 3月			
8F	8階会議室	タイルカーペット	繊維床	198.60㎡									1 / 週	1 / 3月			
8F	資源エネルギー環境部長室	タイルカーペット	繊維床	48.30㎡									1 / 3日	1 / 3月			
8F	資源エネルギー環境課他	タイルカーペット	繊維床	483.50㎡									1 / 3日	1 / 3月			
8F	資源エネルギー環境部打合せ室-2	タイルカーペット	繊維床	34.60㎡									1 / 週	1 / 3月			
8F	資源エネルギー環境部書庫	タイルカーペット	繊維床	31.30㎡													
8F	電源開発調整官室	タイルカーペット	繊維床	33.40㎡									1 / 3日	1 / 3月			
8F	電力・ガス事業監査企画官室	タイルカーペット	繊維床	34.20㎡									1 / 3日	1 / 3月			
8F	測図業務室他	タイルカーペット	繊維床	97.40㎡													
8F	電力事業課他(打合せスペース含む)	タイルカーペット	繊維床	566.30㎡									1 / 3日	1 / 3月			
8F	資源・燃料課書庫A	タイルカーペット	繊維床	35.90㎡													
8F	産業部書庫	タイルカーペット	繊維床	31.30㎡													
8F	共用会議室8-1,8-2	タイルカーペット・タタミ	繊維床	33.40㎡													
8F	資源エネルギー環境部打合せ室-1	タイルカーペット	繊維床	46.60㎡									1 / 週	1 / 3月			
8F	資工環境部・産業部書庫	タイルカーペット	繊維床	32.30㎡													
8F	女子更衣室	タタミ	弾性床	18.50㎡	1 / 週		1 / 週	1 / 3月									
8F	共用会議室8-1,8-2	タイルカーペット	繊維床	198.60㎡									1 / 週	1 / 3月			
8F	資源・燃料課書庫B	ビニール床タイル	弾性床	41.40㎡													
8F	ロッカー(資工環課)	ビニール床シート	弾性床	8.50㎡	1 / 週		1 / 週	1 / 3月									
8F	通路	タイルカーペット	繊維床	102.60㎡									1 / 3日	1 / 3月			
8F	ロビー1	タイルカーペット	繊維床	90.00㎡									1 / 3日	1 / 3月			
8F	廊下1	タイルカーペット	繊維床	31.66㎡									1 / 3日	1 / 3月			
8F	廊下2	タイルカーペット	繊維床	38.02㎡									1 / 3日	1 / 3月			
8F	廊下3	タイルカーペット	繊維床	32.49㎡									1 / 3日	1 / 3月			
8F	廊下4	タイルカーペット	繊維床	22.23㎡									1 / 3日	1 / 3月			
8F	廊下5	タイルカーペット	繊維床	49.40㎡									1 / 3日	1 / 3月			
8F	附室1	タイルカーペット	繊維床	6.65㎡									1 / 3日	1 / 3月			
8F	附室2	タイルカーペット	繊維床	6.65㎡									1 / 3日	1 / 3月			
8F	附室3	タイルカーペット	繊維床	12.86㎡									1 / 3日	1 / 3月			
8F	附室4	タイルカーペット	繊維床	9.92㎡									1 / 3日	1 / 3月			
8F	EVホール2	タイルカーペット	繊維床	16.56㎡									1 / 3日	1 / 3月			
8F	男子トイレ1	ビニール床シート	弾性床	16.50㎡	1 / 日		1 / 日	1 / 3月									
8F	男子トイレ2	ビニール床シート	弾性床	14.36㎡	1 / 日		1 / 日	1 / 3月									
8F	女子トイレ1	ビニール床シート	弾性床	13.29㎡	1 / 日		1 / 日	1 / 3月									
8F	女子トイレ2	ビニール床シート	弾性床	9.60㎡	1 / 日		1 / 日	1 / 3月									
8F	多目的トイレ	ビニール床シート	弾性床	4.00㎡	1 / 日		1 / 日	1 / 3月									
8F	湯沸室1	ビニール床シート	弾性床	4.50㎡	1 / 日		1 / 日	1 / 3月									
8F	湯沸室2	ビニール床シート	弾性床	4.26㎡	1 / 日		1 / 日	1 / 3月									
8F	階段1	タイルカーペット	繊維床	26.25㎡									1 / 週	1 / 3月			
8F	階段2	タイルカーペット	繊維床	26.25㎡									1 / 週	1 / 3月			
8F	階段3	タイルカーペット	繊維床	14.58㎡									1 / 週	1 / 3月			

表-5 清掃対象室 作業項目及び周期 (床の清掃)

作業対象			分類	面積	弾性床				硬質床				繊維床		その他			
作業項目					日常清掃		定期清掃		日常清掃		定期清掃		日常清掃	定期清掃	日常清掃	定期清掃		
清掃対象室			帯・自在箒 フロアダスター	真空 掃除機	部分	全面	洗浄	表面洗浄	自在箒 フロアダスター	真空 掃除機	部分	全面	表面洗浄	真空 掃除機	全面 クリーニング	除塵	水拭き 部分	洗浄
階数	室名	床仕上																
8F	階段4	タイルカーペット	繊維床	14.58㎡														
8F	リフレッシュコーナー1	天然木複合フローリング	弾性床	11.10㎡	1 / 日			1 / 3月						1 / 週	1 / 3月			
8F	リフレッシュコーナー2	天然木複合フローリング	弾性床	8.75㎡	1 / 日			1 / 3月										
8F	ゴミ搬送室	ビニール床シート	弾性床	10.44㎡														
9F	局長室(収納庫含む)	タイルカーペット	繊維床	86.00㎡											1 / 3日	1 / 3月		
9F	総務企画部長室	タイルカーペット	繊維床	48.40㎡											1 / 3日	1 / 3月		
9F	秘書室	タイルカーペット	繊維床	36.60㎡											1 / 3日	1 / 3月		
9F	防災対策室	タイルカーペット	繊維床	72.90㎡											1 / 週	1 / 3月		
9F	会議室	タイルカーペット	繊維床	106.10㎡											1 / 週	1 / 3月		
9F	応接室	タイルカーペット	繊維床	20.20㎡											1 / 3日	1 / 3月		
9F	総務課長室	タイルカーペット	繊維床	43.20㎡											1 / 3日	1 / 3月		
9F	総務課他	タイルカーペット	繊維床	488.60㎡											1 / 3日	1 / 3月		
9F	資料室	タイルカーペット	繊維床	65.90㎡														
9F	打合せスペース(西)	タイルカーペット	繊維床	16.30㎡											1 / 3日	1 / 3月		
9F	人事打合せ室	タイルカーペット	繊維床	17.10㎡											1 / 3日	1 / 3月		
9F	総務企画部次長室	タイルカーペット	繊維床	34.20㎡											1 / 3日	1 / 3月		
9F	TV会議室	タイルカーペット	繊維床	46.80㎡											1 / 週	1 / 3月		
9F	人事倉庫	タイルカーペット	繊維床	50.80㎡														
9F	研修室・会議室9-1AB	タイルカーペット	繊維床	199.20㎡											1 / 週	1 / 3月		
9F	会計課他(打合せスペース(東)含む)	タイルカーペット	繊維床	582.70㎡											1 / 3日	1 / 3月		
9F	工業標準資料室	タイルカーペット	繊維床	67.20㎡											1 / 3日	1 / 3月		
9F	会計倉庫A	タイルカーペット	繊維床	50.50㎡														
9F	会計倉庫A(消耗品庫)	タイルカーペット	繊維床	13.20㎡														
9F	運転手控室	タイルカーペット	繊維床	16.10㎡											1 / 3日	1 / 3月		
9F	会計倉庫B	タイルカーペット	繊維床	34.60㎡														
9F	会計課書庫	ビニール床タイル	弾性床	41.40㎡														
9F	倉庫(政評課)	ビニール床シート	弾性床	8.50㎡														
9F	通路	タイルカーペット	繊維床	102.40㎡											1 / 3日	1 / 3月		
9F	ロビー1	タイルカーペット	繊維床	90.00㎡											1 / 3日	1 / 3月		
9F	廊下1	タイルカーペット	繊維床	31.66㎡											1 / 3日	1 / 3月		
9F	廊下2	タイルカーペット	繊維床	38.02㎡											1 / 3日	1 / 3月		
9F	廊下3	タイルカーペット	繊維床	32.49㎡											1 / 3日	1 / 3月		
9F	廊下4	タイルカーペット	繊維床	22.23㎡											1 / 3日	1 / 3月		
9F	廊下5	タイルカーペット	繊維床	49.40㎡											1 / 3日	1 / 3月		
9F	附室1	タイルカーペット	繊維床	6.65㎡											1 / 3日	1 / 3月		
9F	附室2	タイルカーペット	繊維床	6.65㎡											1 / 3日	1 / 3月		
9F	附室3	タイルカーペット	繊維床	12.86㎡											1 / 3日	1 / 3月		
9F	附室4	タイルカーペット	繊維床	9.92㎡											1 / 3日	1 / 3月		
9F	EVホール2	タイルカーペット	繊維床	16.56㎡											1 / 3日	1 / 3月		
9F	男子トイレ1	ビニール床シート	弾性床	16.50㎡	1 / 日			1 / 3月										
9F	男子トイレ2	ビニール床シート	弾性床	14.36㎡	1 / 日			1 / 3月										
9F	女子トイレ1	ビニール床シート	弾性床	13.29㎡	1 / 日			1 / 3月										
9F	女子トイレ2	ビニール床シート	弾性床	9.60㎡	1 / 日			1 / 3月										
9F	多目的トイレ	ビニール床シート	弾性床	4.00㎡	1 / 日			1 / 3月										
9F	湯沸室1	ビニール床シート	弾性床	4.50㎡	1 / 日			1 / 3月										
9F	湯沸室2	ビニール床シート	弾性床	4.26㎡	1 / 日			1 / 3月										
9F	階段1	タイルカーペット	繊維床	26.25㎡											1 / 週	1 / 3月		
9F	階段2	タイルカーペット	繊維床	26.25㎡											1 / 週	1 / 3月		



表-5 清掃対象室 作業項目及び周期 (床の清掃)

作業対象			分類	面積	弾性床				硬質床				繊維床		その他		
作業項目					日常清掃		定期清掃	日常清掃		定期清掃	日常清掃	定期清掃	日常清掃	定期清掃	日常清掃	定期清掃	
					除塵	水拭き	洗浄	除塵	水拭き	洗浄	除塵	洗浄	除塵	水拭き	洗浄		
階数	清掃対象室名	床仕上	帯・自在箒 フロアダスター	真空 掃除機	部分	全面	表面洗浄	自在箒 フロアダスター	真空 掃除機	部分	全面	表面洗浄	真空 掃除機	全面 クリーニング	除塵	部分	洗浄
9F	階段3	タイルカーペット	繊維床	14.58㎡													
9F	階段4	タイルカーペット	繊維床	14.58㎡									1/週	1/3月			
9F	リフレッシュコーナー1	天然木複合フローリング	弾性床	11.10㎡	1/日		1/日	1/3月									
9F	リフレッシュコーナー2	天然木複合フローリング	弾性床	8.75㎡	1/日		1/日	1/3月									
9F	ゴミ搬送室	ビニール床シート	弾性床	10.44㎡													
10F	地域経済課他(収納庫含む)	タイルカーペット	繊維床	122.60㎡									1/3日	1/3月			
10F	地域経済部長室	タイルカーペット	繊維床	48.40㎡									1/3日	1/3月			
10F	適正取引推進課	タイルカーペット	繊維床	198.20㎡									1/3日	1/3月			
10F	共用会議室10	タイルカーペット	繊維床	198.20㎡									1/週	1/3月			
10F	地域振興課他(打合せスペース(東)含む)	タイルカーペット	繊維床	565.80㎡									1/3日	1/3月			
10F	立地情報室	タイルカーペット	繊維床	35.90㎡									1/週	1/3月			
10F	産業部打合せ室-1	タイルカーペット	繊維床	31.30㎡									1/週	1/3月			
10F	地域経済部打合せ室-1	タイルカーペット	繊維床	34.20㎡									1/週	1/3月			
10F	地域経済部次長室	タイルカーペット	繊維床	33.40㎡									1/3日	1/3月			
10F	地域経済部書庫	タイルカーペット	繊維床	45.50㎡													
10F	地域経済部打合せ室-2	タイルカーペット	繊維床	18.50㎡									1/週	1/3月			
10F	ロビー1	タイルカーペット	繊維床	90.00㎡									1/3日	1/3月			
10F	廊下1	タイルカーペット	繊維床	31.66㎡									1/3日	1/3月			
10F	廊下2	タイルカーペット	繊維床	38.02㎡									1/3日	1/3月			
10F	廊下3	タイルカーペット	繊維床	32.49㎡									1/3日	1/3月			
10F	廊下4	タイルカーペット	繊維床	22.23㎡									1/3日	1/3月			
10F	廊下5	タイルカーペット	繊維床	49.40㎡									1/3日	1/3月			
10F	附室1	タイルカーペット	繊維床	6.65㎡									1/3日	1/3月			
10F	附室2	タイルカーペット	繊維床	6.65㎡									1/3日	1/3月			
10F	附室3	タイルカーペット	繊維床	12.86㎡									1/3日	1/3月			
10F	附室4	タイルカーペット	繊維床	9.92㎡									1/3日	1/3月			
10F	EVホール2	タイルカーペット	繊維床	16.56㎡									1/3日	1/3月			
10F	男子トイレ1	ビニール床シート	弾性床	16.50㎡	1/日		1/日	1/3月									
10F	男子トイレ2	ビニール床シート	弾性床	14.36㎡	1/日		1/日	1/3月									
10F	女子トイレ1	ビニール床シート	弾性床	13.29㎡	1/日		1/日	1/3月									
10F	女子トイレ2	ビニール床シート	弾性床	9.60㎡	1/日		1/日	1/3月									
10F	多目的トイレ	ビニール床シート	弾性床	4.00㎡	1/日		1/日	1/3月									
10F	湯沸室1	ビニール床シート	弾性床	4.50㎡	1/日		1/日	1/3月									
10F	湯沸室2	ビニール床シート	弾性床	4.26㎡	1/日		1/日	1/3月									
10F	階段1	タイルカーペット	繊維床	26.25㎡									1/週	1/3月			
10F	階段2	タイルカーペット	繊維床	26.25㎡									1/週	1/3月			
10F	階段3	タイルカーペット	繊維床	14.58㎡									1/週	1/3月			
10F	階段4	タイルカーペット	繊維床	14.58㎡									1/週	1/3月			
10F	リフレッシュコーナー1	天然木複合フローリング	弾性床	11.10㎡	1/日		1/日	1/3月									
10F	リフレッシュコーナー2	天然木複合フローリング	弾性床	8.75㎡	1/日		1/日	1/3月									
10F	ゴミ搬送室	ビニール床シート	弾性床	10.44㎡													
10F	産業部長室	タイルカーペット	繊維床	63.60㎡									1/3日	1/3月			
10F	産業部打合せ室-2	タイルカーペット	繊維床	20.50㎡									1/週	1/3月			
10F	産業振興課他(打合せスペース(西)含む)	タイルカーペット	繊維床	520.00㎡									1/3日	1/3月			
10F	共用休養室	タイルカーペット	繊維床	17.50㎡									1/週	1/3月			
10F	産業部書庫-1	タイルカーペット	繊維床	48.40㎡													
10F	産業部次長室	タイルカーペット	繊維床	33.40㎡									1/3日	1/3月			
10F	更衣室	タイルカーペット	繊維床	16.10㎡									1/週	1/3月			

表-5 清掃対象室 作業項目及び周期 (床の清掃)

作業対象			分類	面積	弾性床				硬質床				繊維床		その他		
作業項目					日常清掃		定期清掃	日常清掃		定期清掃	日常清掃	定期清掃	日常清掃	定期清掃	除塵	水拭き	洗淨
					除塵	水拭き	洗淨	除塵	水拭き	洗淨	除塵	洗淨					
清掃対象室			帯・自在箒 フロアダスター	真空 掃除機	部分	全面	表面洗淨	自在箒 フロアダスター	真空 掃除機	部分	全面	表面洗淨	真空 掃除機	全面 クリーニング	除塵	部分	洗淨
階数	室名	床仕上															
10F	産業部書庫-2	タイルカーペット	繊維床	34.60㎡													
10F	産業部書庫-3	タイルカーペット	繊維床	41.40㎡													
10F	備蓄倉庫	ビニール床シート	弾性床	8.50㎡													
10F	通路	タイルカーペット	繊維床	110.80㎡													
11F	産業保安監督部長室	タイルカーペット	繊維床	48.40㎡									1/3日	1/3月			
11F	管理課	タイルカーペット	繊維床	122.60㎡									1/3日	1/3月			
11F	検査器具収納庫	タイルカーペット	繊維床	19.00㎡													
11F	苦情等相談室・通路	タイルカーペット	繊維床	53.50㎡									1/週	1/3月			
11F	産業保安部会議室	タイルカーペット	繊維床	62.50㎡									1/週	1/3月			
11F	産業保安部書庫-1	タイルカーペット	繊維床	62.60㎡													
11F	産業保安部書庫-2	タイルカーペット	繊維床	34.60㎡													
11F	鉱山保安課他(打合せスペース含む)	タイルカーペット	繊維床	566.60㎡									1/3日	1/3月			
11F	企画調整官室	タイルカーペット	繊維床	33.40㎡									1/3日	1/3月			
11F	産業保安監督管理官室	タイルカーペット	繊維床	33.40㎡									1/3日	1/3月			
11F	取調室	タイルカーペット	繊維床	29.40㎡									1/週	1/3月			
11F	産業保安監督部書庫-3	タイルカーペット	繊維床	41.40㎡													
11F	消費経済課他	タイルカーペット	繊維床	429.60㎡									1/3日	1/3月			
11F	医務室	タイルカーペット	繊維床	40.90㎡									1/3日	1/3月			
11F	広報・情報システム(機械)	タイルカーペット	繊維床	43.20㎡													
11F	消費者相談室	タイルカーペット	繊維床	31.30㎡									1/週	1/3月			
11F	待機室	タタミ	弾性床	33.40㎡	1/週		1/週					1/3月					
11F	総務課会議室	タイルカーペット	繊維床	67.60㎡									1/週	1/3月			
11F	共用女子更衣室	タイルカーペット・タタミ	繊維床	34.60㎡									1/週	1/3月			
11F	備蓄倉庫	ビニール床シート	弾性床	8.50㎡													
11F	組合事務室	タイルカーペット	繊維床	63.90㎡									1/週	1/3月			
11F	統括証券取引審査官	タイルカーペット	繊維床	197.60㎡									1/週	1/3月			
11F	公認会計士試験用器具保管庫	タイルカーペット	繊維床	67.10㎡													
11F	通路	タイルカーペット	繊維床	120.20㎡									1/3日	1/3月			
11F	ロビー1	タイルカーペット	繊維床	90.00㎡									1/3日	1/3月			
11F	廊下1	タイルカーペット	繊維床	31.66㎡									1/3日	1/3月			
11F	廊下2	タイルカーペット	繊維床	38.02㎡									1/3日	1/3月			
11F	廊下3	タイルカーペット	繊維床	32.49㎡									1/3日	1/3月			
11F	廊下4	タイルカーペット	繊維床	22.23㎡									1/3日	1/3月			
11F	廊下5	タイルカーペット	繊維床	49.40㎡									1/3日	1/3月			
11F	附室1	タイルカーペット	繊維床	6.65㎡									1/3日	1/3月			
11F	附室2	タイルカーペット	繊維床	6.65㎡									1/3日	1/3月			
11F	附室3	タイルカーペット	繊維床	12.86㎡									1/3日	1/3月			
11F	附室4	タイルカーペット	繊維床	9.92㎡									1/3日	1/3月			
11F	EVホール2	タイルカーペット	繊維床	16.56㎡									1/3日	1/3月			
11F	男子トイレ1	ビニール床シート	弾性床	16.50㎡	1/日			1/日				1/3月					
11F	男子トイレ2	ビニール床シート	弾性床	14.36㎡	1/日			1/日				1/3月					
11F	女子トイレ1	ビニール床シート	弾性床	13.29㎡	1/日			1/日				1/3月					
11F	女子トイレ2	ビニール床シート	弾性床	9.60㎡	1/日			1/日				1/3月					
11F	多目的トイレ	ビニール床シート	弾性床	4.00㎡	1/日			1/日				1/3月					
11F	湯沸室1	ビニール床シート	弾性床	4.50㎡	1/日			1/日				1/3月					
11F	湯沸室2	ビニール床シート	弾性床	4.26㎡	1/日			1/日				1/3月					
11F	階段1	タイルカーペット	繊維床	26.25㎡									1/週	1/3月			
11F	階段2	タイルカーペット	繊維床	26.25㎡									1/週	1/3月			

表-5 清掃対象室 作業項目及び周期 (床の清掃)

作業対象			分類	面積	弾性床				硬質床				繊維床		その他		
作業項目					日常清掃		定期清掃	日常清掃		定期清掃	日常清掃	定期清掃	日常清掃	定期清掃	日常清掃	定期清掃	
					除塵	水拭き	洗浄	除塵	水拭き	洗浄	除塵	洗浄	除塵	水拭き	洗浄		
階数	清掃対象室名	床仕上	帯・自在箒 フロアタスター	真空 掃除機	部分	全面	表面洗浄	自在箒 フロアタスター	真空 掃除機	部分	全面	表面洗浄	真空 掃除機	全面 クリーニング	除塵	部分	洗浄
11F	階段3	タイルカーペット	繊維床	14.58㎡											1 / 週	1 / 3月	
11F	階段4	タイルカーペット	繊維床	14.58㎡											1 / 週	1 / 3月	
11F	リフレッシュコーナー1	天然木複合フローリング	弾性床	11.10㎡	1 / 日		1 / 日	1 / 3月									
11F	リフレッシュコーナー2	天然木複合フローリング	弾性床	8.75㎡	1 / 日		1 / 日	1 / 3月									
11F	ゴミ搬送室	ビニール床シート	弾性床	10.44㎡													
12F	共用会議室12-2	タイルカーペット	繊維床	291.90㎡											1 / 週	1 / 3月	
12F	前室2・準備室	タイルカーペット	繊維床	30.70㎡											1 / 週	1 / 3月	
12F	研修課	タイルカーペット	繊維床	101.00㎡											1 / 週	1 / 3月	
12F	研修室	タイルカーペット	繊維床	211.10㎡											1 / 週	1 / 3月	
12F	金融監督第4,6課	タイルカーペット	繊維床	109.80㎡											1 / 週	1 / 3月	
12F	金融監督第4,6課	タイルカーペット	繊維床	207.44㎡											1 / 週	1 / 3月	
12F	共用会議室12-1	タイルカーペット	繊維床	151.20㎡											1 / 週	1 / 3月	
12F	共用倉庫1	ビニール床シート	弾性床	2.55㎡													
12F	共用倉庫2	ビニール床シート	弾性床	2.55㎡													
12F	ロビー1(自販機コーナー含む)	タイルカーペット	繊維床	282.00㎡											1 / 3日	1 / 3月	
12F	ロビー2	タイルカーペット	繊維床	92.00㎡											1 / 3日	1 / 3月	
12F	廊下1	タイルカーペット	繊維床	20.92㎡											1 / 3日	1 / 3月	
12F	廊下2	タイルカーペット	繊維床	20.92㎡											1 / 3日	1 / 3月	
12F	廊下3	タイルカーペット	繊維床	47.15㎡											1 / 3日	1 / 3月	
12F	廊下4	タイルカーペット	繊維床	40.12㎡											1 / 3日	1 / 3月	
12F	廊下5	タイルカーペット	繊維床	97.64㎡											1 / 3日	1 / 3月	
12F	廊下6	タイルカーペット	繊維床	97.64㎡											1 / 3日	1 / 3月	
12F	附室1	タイルカーペット	繊維床	9.50㎡											1 / 3日	1 / 3月	
12F	附室2	タイルカーペット	繊維床	9.50㎡											1 / 3日	1 / 3月	
12F	附室3	タイルカーペット	繊維床	12.86㎡											1 / 3日	1 / 3月	
12F	附室4	タイルカーペット	繊維床	9.92㎡											1 / 3日	1 / 3月	
12F	EVホール2	タイルカーペット	繊維床	16.56㎡											1 / 3日	1 / 3月	
12F	EVホール3	タイルカーペット	繊維床	38.16㎡											1 / 3日	1 / 3月	
12F	男子トイレ1	ビニール床シート	弾性床	16.50㎡	1 / 日			1 / 日	1 / 3月								
12F	男子トイレ2	ビニール床シート	弾性床	13.50㎡	1 / 日			1 / 日	1 / 3月								
12F	女子トイレ1	ビニール床シート	弾性床	13.29㎡	1 / 日			1 / 日	1 / 3月								
12F	女子トイレ2	ビニール床シート	弾性床	14.25㎡	1 / 日			1 / 日	1 / 3月								
12F	多目的トイレ	ビニール床シート	弾性床	5.00㎡	1 / 日			1 / 日	1 / 3月								
12F	湯沸室1	ビニール床シート	弾性床	4.80㎡	1 / 日			1 / 日	1 / 3月								
12F	階段1	タイルカーペット	繊維床	26.25㎡											1 / 週	1 / 3月	
12F	階段2	タイルカーペット	繊維床	26.25㎡											1 / 週	1 / 3月	
12F	階段3	タイルカーペット	繊維床	14.58㎡											1 / 週	1 / 3月	
12F	階段4	タイルカーペット	繊維床	14.58㎡											1 / 週	1 / 3月	
12F	リフレッシュコーナー2	天然木複合フローリング	弾性床	8.75㎡	1 / 日			1 / 日	1 / 3月								
12F	ゴミ搬送室	ビニール床シート	弾性床	10.44㎡													
13F	証券取引等監視官室	タイルカーペット	繊維床	63.60㎡											1 / 3日	1 / 3月	
13F	監視官打合せ室	タイルカーペット	繊維床	20.50㎡											1 / 週	1 / 3月	
13F	証券取引等監視官	タイルカーペット	繊維床	420.80㎡											1 / 週	1 / 3月	
13F	打合せ室E	タイルカーペット	弾性床	17.60㎡											1 / 週	1 / 3月	
13F	資料保管庫	タイルカーペット	繊維床	47.60㎡													
13F	打合せ室F	タイルカーペット	繊維床	33.40㎡											1 / 週	1 / 3月	
13F	打合せ室D	タイルカーペット	繊維床	67.60㎡											1 / 週	1 / 3月	
13F	物品庫	タイルカーペット	繊維床	63.80㎡													

表-5 清掃対象室 作業項目及び周期 (床の清掃)

作業対象		分類	面積	弾性床				硬質床				繊維床		その他			
作業項目				日常清掃		定期清掃		日常清掃		定期清掃		日常清掃	定期清掃	日常清掃	定期清掃		
清掃対象室				除塵	水拭き	洗浄	表面洗浄	除塵	水拭き	洗浄	表面洗浄	真空掃除機	全面クリーニング	除塵	水拭き	洗浄	
階数	室名	床仕上		帯・自在箒 フロアダスター	真空掃除機	部分	全面	帯・自在箒 フロアダスター	真空掃除機	部分	全面	表面洗浄	真空掃除機	全面クリーニング	除塵	部分	洗浄
13F	統括証券検査官	タイルカーペット	繊維床														
13F	特別・統括金融証券検査官(北)	タイルカーペット	繊維床														
13F	特別・統括金融証券検査官(南)	タイルカーペット	繊維床														
13F	統括証券検査官・閲覧室	タイルカーペット	繊維床														
13F	打合せ室A	タイルカーペット	繊維床														
13F	統括証券検査官	タイルカーペット	繊維床														
13F	打合せ室C	タイルカーペット	繊維床														
13F	厚生課打合せ室	ビニール床シート	弾性床	1 / 週		1 / 週						1 / 3月					
13F	通路	タイルカーペット	繊維床												1 / 3日	1 / 3月	
13F	ロビー1	タイルカーペット	繊維床												1 / 3日	1 / 3月	
13F	ロビー2	タイルカーペット	繊維床												1 / 3日	1 / 3月	
13F	廊下1	タイルカーペット	繊維床												1 / 3日	1 / 3月	
13F	廊下2	タイルカーペット	繊維床												1 / 3日	1 / 3月	
13F	廊下3	タイルカーペット	繊維床												1 / 3日	1 / 3月	
13F	廊下4	タイルカーペット	繊維床												1 / 3日	1 / 3月	
13F	附室1	タイルカーペット	繊維床												1 / 3日	1 / 3月	
13F	附室2	タイルカーペット	繊維床												1 / 3日	1 / 3月	
13F	附室3	タイルカーペット	繊維床												1 / 3日	1 / 3月	
13F	附室4	タイルカーペット	繊維床												1 / 3日	1 / 3月	
13F	EVホール3	タイルカーペット	繊維床												1 / 3日	1 / 3月	
13F	男子トイレ1	ビニール床シート	弾性床				1 / 日					1 / 3月					
13F	男子トイレ2	ビニール床シート	弾性床				1 / 日					1 / 3月					
13F	女子トイレ1	ビニール床シート	弾性床				1 / 日					1 / 3月					
13F	女子トイレ2	ビニール床シート	弾性床				1 / 日					1 / 3月					
13F	多目的トイレ	ビニール床シート	弾性床				1 / 日					1 / 3月					
13F	湯沸室1	ビニール床シート	弾性床				1 / 日					1 / 3月					
13F	湯沸室2	ビニール床シート	弾性床				1 / 日					1 / 3月					
13F	階段1	タイルカーペット	繊維床												1 / 週	1 / 3月	
13F	階段2	タイルカーペット	繊維床												1 / 週	1 / 3月	
13F	階段3	タイルカーペット	繊維床												1 / 週	1 / 3月	
13F	階段4	タイルカーペット	繊維床												1 / 週	1 / 3月	
13F	リフレッシュコーナー1	天然木複合フローリング	弾性床				1 / 日					1 / 3月					
13F	リフレッシュコーナー2	天然木複合フローリング	弾性床				1 / 日					1 / 3月					
13F	ゴミ搬送室	ビニール床シート	弾性床														
14F	管財第2部長室	タイルカーペット	繊維床												1 / 3日	1 / 3月	
14F	秘書室	タイルカーペット	繊維床												1 / 3日	1 / 3月	
14F	管財第2部次長室	タイルカーペット	繊維床												1 / 3日	1 / 3月	
14F	管財第2部次長室	タイルカーペット	繊維床												1 / 3日	1 / 3月	
14F	審理第1課・審理第2課・国有財産調整官④	タイルカーペット	繊維床												1 / 週	1 / 3月	
14F	小会議室B	タイルカーペット	繊維床												1 / 週	1 / 3月	
14F	小会議室A	タイルカーペット	繊維床												1 / 週	1 / 3月	
14F	国有財産調整官③	タイルカーペット	繊維床												1 / 週	1 / 3月	
14F	第8統括国有財産管理官	タイルカーペット	繊維床												1 / 週	1 / 3月	
14F	図面保管庫・ロッカー室	タイルカーペット	繊維床														
14F	統括証券検査官	タイルカーペット	繊維床												1 / 週	1 / 3月	
14F	訟務課・第5,6,7統括国有財産管理官	タイルカーペット	繊維床												1 / 週	1 / 3月	
14F	首席国有財産鑑定官	タイルカーペット	繊維床												1 / 週	1 / 3月	
14F	打合せスペース(南)	タイルカーペット	繊維床														

表-5 清掃対象室 作業項目及び周期 (床の清掃)

作業対象			分類	面積	弾性床				硬質床				繊維床		その他			
作業項目					日常清掃		定期清掃		日常清掃		定期清掃		日常清掃	定期清掃	日常清掃	定期清掃		
					除塵	水拭き	洗浄	除塵	水拭き	洗浄	除塵	洗浄	除塵	水拭き	洗浄			
階数	室名	床仕上	掃・自在箒 フロアダスター		真空 掃除機	部分	全面	表面洗浄	自在箒 フロアダスター	真空 掃除機	部分	全面	表面洗浄	真空 掃除機	全面 クリーニング	除塵	部分	洗浄
			14F	女子休養室	タタミ	弾性床	17.60㎡	1 / 週			1 / 3月							
14F	女子更衣室	ビニール床シート	弾性床	8.50㎡	1 / 週			1 / 3月										
14F	通路	タイルカーペット	繊維床	110.10㎡										1 / 3日	1 / 3月			
14F	ロビー1	タイルカーペット	繊維床	90.00㎡										1 / 3日	1 / 3月			
14F	廊下1	タイルカーペット	繊維床	38.02㎡										1 / 3日	1 / 3月			
14F	廊下2	タイルカーペット	繊維床	31.66㎡										1 / 3日	1 / 3月			
14F	廊下3	タイルカーペット	繊維床	42.94㎡										1 / 3日	1 / 3月			
14F	廊下4	タイルカーペット	繊維床	32.68㎡										1 / 3日	1 / 3月			
14F	渡り廊下	タイルカーペット	繊維床	51.00㎡										1 / 3日	1 / 3月			
14F	附室1	タイルカーペット	繊維床	6.65㎡										1 / 3日	1 / 3月			
14F	附室2	タイルカーペット	繊維床	6.65㎡										1 / 3日	1 / 3月			
14F	附室3	タイルカーペット	繊維床	12.86㎡										1 / 3日	1 / 3月			
14F	附室4	タイルカーペット	繊維床	9.92㎡										1 / 3日	1 / 3月			
14F	EVホール3	タイルカーペット	繊維床	38.16㎡										1 / 3日	1 / 3月			
14F	男子トイレ1	ビニール床シート	弾性床	16.50㎡	1 / 日		1 / 日	1 / 3月										
14F	男子トイレ2	ビニール床シート	弾性床	14.36㎡	1 / 日		1 / 日	1 / 3月										
14F	女子トイレ1	ビニール床シート	弾性床	13.29㎡	1 / 日		1 / 日	1 / 3月										
14F	女子トイレ2	ビニール床シート	弾性床	9.60㎡	1 / 日		1 / 日	1 / 3月										
14F	多目的トイレ	ビニール床シート	弾性床	4.00㎡	1 / 日		1 / 日	1 / 3月										
14F	湯沸室1	ビニール床シート	弾性床	4.50㎡	1 / 日		1 / 日	1 / 3月										
14F	湯沸室2	ビニール床シート	弾性床	4.26㎡	1 / 日		1 / 日	1 / 3月										
14F	階段1	タイルカーペット	繊維床	26.25㎡										1 / 週	1 / 3月			
14F	階段2	タイルカーペット	繊維床	26.25㎡										1 / 週	1 / 3月			
14F	階段3	タイルカーペット	繊維床	14.58㎡										1 / 週	1 / 3月			
14F	階段4	タイルカーペット	繊維床	14.58㎡										1 / 週	1 / 3月			
14F	リフレッシュコーナー1	天然木複合フローリング	弾性床	11.10㎡	1 / 日		1 / 日	1 / 3月										
14F	リフレッシュコーナー2	天然木複合フローリング	弾性床	8.75㎡	1 / 日		1 / 日	1 / 3月										
14F	ゴミ搬送室	ビニール床シート	弾性床	10.44㎡														
15F	検査監理官室	タイルカーペット	繊維床	43.20㎡										1 / 3日	1 / 3月			
15F	審査業務課、検査指導官、特別・統括金融証券検査官、検査総括課	タイルカーペット	繊維床	461.90㎡										1 / 週	1 / 3月			
15F	倉庫	タイルカーペット	繊維床	17.60㎡														
15F	応接室	タイルカーペット	繊維床	64.00㎡										1 / 週	1 / 3月			
15F	小会議室	タイルカーペット	繊維床	68.40㎡										1 / 週	1 / 3月			
15F	検査報告書保管庫	タイルカーペット	繊維床	78.20㎡														
15F	業務管理課、統括証券監査官①⑤	タイルカーペット	繊維床	201.40㎡										1 / 週	1 / 3月			
15F	理財部次長室	タイルカーペット	繊維床	43.20㎡										1 / 3日	1 / 3月			
15F	理財第1,3課、証券監督第1,2,3課	タイルカーペット	繊維床	488.60㎡										1 / 週	1 / 3月			
15F	書庫	タイルカーペット	繊維床	51.20㎡														
15F	理財第1課分室	タイルカーペット	繊維床	47.60㎡										1 / 週	1 / 3月			
15F	理財第2課、打合せスペース	タイルカーペット	繊維床	116.20㎡										1 / 週	1 / 3月			
15F	男子休養室	タタミ	弾性床	17.60㎡	1 / 週		1 / 週	1 / 3月										
15F	共用女子更衣室	ビニール床シート	弾性床	8.50㎡	1 / 週		1 / 週	1 / 3月										
15F	通路	タイルカーペット	繊維床	128.40㎡										1 / 3日	1 / 3月			
15F	ロビー1	タイルカーペット	繊維床	90.00㎡										1 / 3日	1 / 3月			
15F	廊下1	タイルカーペット	繊維床	38.02㎡										1 / 3日	1 / 3月			
15F	廊下2	タイルカーペット	繊維床	31.66㎡										1 / 3日	1 / 3月			
15F	廊下3	タイルカーペット	繊維床	42.94㎡										1 / 3日	1 / 3月			
15F	廊下4	タイルカーペット	繊維床	32.68㎡										1 / 3日	1 / 3月			

表-5 清掃対象室 作業項目及び周期 (床の清掃)

作業対象			分類	面積	弾性床				硬質床				繊維床		その他		
作業項目					日常清掃		定期清掃		日常清掃		定期清掃		日常清掃	定期清掃	日常清掃	定期清掃	
					除塵	水拭き	洗浄	除塵	水拭き	洗浄	除塵	洗浄	除塵	水拭き	洗浄		
階数	室名	床仕上	掃・自在掃 フロアダスター	真空 掃除機	部分	全面	表面洗浄	自在掃 フロアダスター	真空 掃除機	部分	全面	表面洗浄	真空 掃除機	全面 クリーニング	除塵	部分	洗浄
15F	渡り廊下	タイルカーペット	繊維床	51.00㎡											1/3日	1/3月	
15F	附室1	タイルカーペット	繊維床	6.65㎡											1/3日	1/3月	
15F	附室2	タイルカーペット	繊維床	6.65㎡											1/3日	1/3月	
15F	附室3	タイルカーペット	繊維床	12.86㎡											1/3日	1/3月	
15F	附室4	タイルカーペット	繊維床	9.92㎡											1/3日	1/3月	
15F	EVホール3	タイルカーペット	繊維床	38.16㎡											1/3日	1/3月	
15F	男子トイレ1	ビニール床シート	弾性床	16.50㎡	1/日		1/日	1/3月									
15F	男子トイレ2	ビニール床シート	弾性床	14.36㎡	1/日		1/日	1/3月									
15F	女子トイレ1	ビニール床シート	弾性床	13.29㎡	1/日		1/日	1/3月									
15F	女子トイレ2	ビニール床シート	弾性床	9.60㎡	1/日		1/日	1/3月									
15F	多目的トイレ	ビニール床シート	弾性床	4.00㎡	1/日		1/日	1/3月									
15F	湯沸室1	ビニール床シート	弾性床	4.50㎡	1/日		1/日	1/3月									
15F	湯沸室2	ビニール床シート	弾性床	4.26㎡	1/日		1/日	1/3月									
15F	階段1	タイルカーペット	繊維床	26.25㎡									1/週	1/3月			
15F	階段2	タイルカーペット	繊維床	26.25㎡									1/週	1/3月			
15F	階段3	タイルカーペット	繊維床	14.58㎡									1/週	1/3月			
15F	階段4	タイルカーペット	繊維床	14.58㎡									1/週	1/3月			
15F	リフレッシュコーナー1	天然木複合フローリング	弾性床	11.10㎡	1/日	1/日	1/3月										
15F	リフレッシュコーナー2	天然木複合フローリング	弾性床	8.75㎡	1/日	1/日	1/3月										
15F	ゴミ搬送室	ビニール床シート	弾性床	10.44㎡													
16F	金融監督第5課	タイルカーペット	繊維床	108.70㎡									1/週	1/3月			
16F	主計第2課	タイルカーペット	繊維床	200.70㎡									1/週	1/3月			
16F	理財部長室	タイルカーペット	繊維床	84.10㎡									1/3日	1/3月			
16F	理財部次長室	タイルカーペット	繊維床	43.20㎡									1/3日	1/3月			
16F	金融監督官室	タイルカーペット	繊維床	43.20㎡									1/3日	1/3月			
16F	金融監督官室	タイルカーペット	繊維床	43.20㎡									1/3日	1/3月			
16F	金融監督官室	タイルカーペット	繊維床	43.20㎡									1/3日	1/3月			
16F	秘書室、金融安定副監理官、応接室B	タイルカーペット	繊維床	174.60㎡									1/3日	1/3月			
16F	金融安定監理官室	タイルカーペット	繊維床	80.00㎡									1/3日	1/3月			
16F	倉庫	タイルカーペット	繊維床	17.50㎡													
16F	主計第3課	タイルカーペット	繊維床	56.80㎡									1/週	1/3月			
16F	小会議室B、C、D、E、応接室A	タイルカーペット	繊維床	157.80㎡									1/週	1/3月			
16F	主計第1課	タイルカーペット	繊維床	198.60㎡									1/週	1/3月			
16F	金融監督第1、2、3課、金融調整官②、融資課	タイルカーペット	繊維床	531.80㎡									1/週	1/3月			
16F	打合せスペース	タイルカーペット	繊維床	141.00㎡									1/週	1/3月			
16F	金融調整官①	タイルカーペット	繊維床	56.80㎡									1/週	1/3月			
16F	書類保管庫	タイルカーペット	繊維床	17.10㎡													
16F	女子休養室	タタミ	弾性床	18.50㎡	1/週	1/週	1/3月										
16F	女子更衣室	ビニール床シート	弾性床	8.50㎡	1/週	1/週	1/3月										
16F	通路	タイルカーペット	繊維床	120.70㎡									1/3日	1/3月			
16F	ロビー1	タイルカーペット	繊維床	90.00㎡									1/3日	1/3月			
16F	廊下1	タイルカーペット	繊維床	38.02㎡									1/3日	1/3月			
16F	廊下2	タイルカーペット	繊維床	31.66㎡									1/3日	1/3月			
16F	廊下3	タイルカーペット	繊維床	32.49㎡									1/3日	1/3月			
16F	廊下4	タイルカーペット	繊維床	22.23㎡									1/3日	1/3月			
16F	廊下5	タイルカーペット	繊維床	49.40㎡									1/3日	1/3月			
16F	附室1	タイルカーペット	繊維床	6.65㎡									1/3日	1/3月			
16F	附室2	タイルカーペット	繊維床	6.65㎡									1/3日	1/3月			

表-5 清掃対象室 作業項目及び周期 (床の清掃)

作業対象			分類	面積	弾性床				硬質床				繊維床		その他		
作業項目					日常清掃		定期清掃		日常清掃		定期清掃		日常清掃	定期清掃	日常清掃	定期清掃	
					除塵	水拭き	洗浄	除塵	水拭き	洗浄	除塵	洗浄	除塵	水拭き	洗浄		
階数	室名	床仕上	掃・自在掃 フロアダスター	真空 掃除機	部分	全面	表面洗浄	自在掃 フロアダスター	真空 掃除機	部分	全面	表面洗浄	真空 掃除機	全面 クリーニング	除塵	部分	洗浄
16F	附室3	タイルカーペット	繊維床	12.86㎡													
16F	附室4	タイルカーペット	繊維床	9.92㎡													
16F	EVホール3	タイルカーペット	繊維床	38.16㎡													
16F	男子トイレ1	ビニール床シート	弾性床	16.50㎡	1/日		1/日	1/3月									
16F	男子トイレ2	ビニール床シート	弾性床	14.36㎡	1/日		1/日	1/3月									
16F	女子トイレ1	ビニール床シート	弾性床	13.29㎡	1/日		1/日	1/3月									
16F	女子トイレ2	ビニール床シート	弾性床	9.60㎡	1/日		1/日	1/3月									
16F	多目的トイレ	ビニール床シート	弾性床	4.00㎡	1/日		1/日	1/3月									
16F	湯沸室1	ビニール床シート	弾性床	4.50㎡	1/日		1/日	1/3月									
16F	湯沸室2	ビニール床シート	弾性床	4.26㎡	1/日		1/日	1/3月									
16F	階段1	タイルカーペット	繊維床	26.25㎡											1/週	1/3月	
16F	階段2	タイルカーペット	繊維床	26.25㎡											1/週	1/3月	
16F	階段3	タイルカーペット	繊維床	14.58㎡											1/週	1/3月	
16F	階段4	タイルカーペット	繊維床	14.58㎡											1/週	1/3月	
16F	リフレッシュコーナー1	天然木複合フローリング	弾性床	11.10㎡	1/日	1/日		1/3月									
16F	リフレッシュコーナー2	天然木複合フローリング	弾性床	8.75㎡	1/日	1/日		1/3月									
16F	ゴミ搬送室	ビニール床シート	弾性床	10.44㎡													
17F	人事課(人事課長室含む)	タイルカーペット	繊維床	171.00㎡											1/3日	1/3月	
17F	人事課(別室)	タイルカーペット	繊維床	72.90㎡											1/3日	1/3月	
17F	特別応接室	タイルカーペット	繊維床	126.30㎡											1/週	1/3月	
17F	局長室	タイルカーペット	繊維床	117.10㎡											1/3日	1/3月	
17F	準備室1	タイルカーペット	繊維床	25.60㎡											1/3日	1/3月	
17F	秘書室	タイルカーペット	繊維床	106.20㎡											1/3日	1/3月	
17F	総務部長室	タイルカーペット	繊維床	87.80㎡											1/3日	1/3月	
17F	総務部次長室	タイルカーペット	繊維床	48.50㎡											1/3日	1/3月	
17F	総務課長室	タイルカーペット	繊維床	24.60㎡											1/3日	1/3月	
17F	総務課	タイルカーペット	繊維床	99.60㎡											1/週	1/3月	
17F	総務課(文書・発送室)	タイルカーペット	繊維床	44.70㎡											1/週	1/3月	
17F	情報公開窓口	タイルカーペット	繊維床	15.00㎡											1/週	1/3月	
17F	特別応接準備室	タイルカーペット	繊維床	65.90㎡											1/週	1/3月	
17F	応接室A	タイルカーペット	繊維床	33.40㎡											1/3日	1/3月	
17F	監察官室	タイルカーペット	繊維床	71.90㎡											1/3日	1/3月	
17F	総務部打合せ室	タイルカーペット	繊維床	40.80㎡											1/週	1/3月	
17F	電算機室廊下	タイルカーペット	繊維床	11.10㎡													
17F	印刷室B	タイルカーペット	繊維床	43.20㎡												1/3月	
17F	印刷室A	タイルカーペット	繊維床	104.10㎡													
17F	厚生課	タイルカーペット	繊維床	53.24㎡											1/週	1/3月	
17F	厚生課	タイルカーペット	繊維床	30.86㎡											1/週	1/3月	
17F	会計課、経済調査課、財務広報相談室、統括法務監査官	タイルカーペット	繊維床	443.20㎡											1/週	1/3月	
17F	図書室	タイルカーペット	繊維床	67.20㎡											1/週	1/3月	
17F	ロッカー室・行政相談室	タイルカーペット	繊維床	33.60㎡											1/週	1/3月	
17F	サポートデスク室	タイルカーペット	繊維床	17.10㎡											1/週	1/3月	
17F	端末機室	タイルカーペット	繊維床	25.65㎡													
17F	サーバー室	タイルカーペット	繊維床	54.15㎡													
17F	物品庫	タイルカーペット	繊維床	34.60㎡													
17F	共用女子更衣室	ビニール床シート	弾性床	8.50㎡													
17F	通路	タイルカーペット	繊維床	129.60㎡											1/3日	1/3月	
17F	ロビー1	タイルカーペット	繊維床	90.00㎡											1/3日	1/3月	

表-5 清掃対象室 作業項目及び周期 (床の清掃)

作業対象			分類	面積	弾性床				硬質床				繊維床		その他		
作業項目					日常清掃		定期清掃		日常清掃		定期清掃		日常清掃	定期清掃	日常清掃	定期清掃	
					除塵	水拭き	洗浄	表面洗浄	除塵	水拭き	洗浄	表面洗浄	除塵	洗浄	除塵	水拭き	洗浄
階数	室名	床仕上	掃・自在箒 フロアダスター	真空 掃除機	部分	全面	表面洗浄	自在箒 フロアダスター	真空 掃除機	部分	全面	表面洗浄	真空 掃除機	全面 クリーニング	除塵	部分	洗浄
17F	廊下1	タイルカーペット	繊維床	38.02㎡											1/3日	1/3月	
17F	廊下2	タイルカーペット	繊維床	31.66㎡											1/3日	1/3月	
17F	廊下3	タイルカーペット	繊維床	32.49㎡											1/3日	1/3月	
17F	廊下4	タイルカーペット	繊維床	22.23㎡											1/3日	1/3月	
17F	廊下5	タイルカーペット	繊維床	49.40㎡											1/3日	1/3月	
17F	附室1	タイルカーペット	繊維床	6.65㎡											1/3日	1/3月	
17F	附室2	タイルカーペット	繊維床	6.65㎡											1/3日	1/3月	
17F	附室3	タイルカーペット	繊維床	12.86㎡											1/3日	1/3月	
17F	附室4	タイルカーペット	繊維床	9.92㎡											1/3日	1/3月	
17F	EVホール3	タイルカーペット	繊維床	38.16㎡											1/3日	1/3月	
17F	男子トイレ1	ビニール床シート	弾性床	16.50㎡	1/日		1/日	1/3月									
17F	男子トイレ2	ビニール床シート	弾性床	14.36㎡	1/日		1/日	1/3月									
17F	女子トイレ1	ビニール床シート	弾性床	13.29㎡	1/日		1/日	1/3月									
17F	女子トイレ2	ビニール床シート	弾性床	9.60㎡	1/日		1/日	1/3月									
17F	多目的トイレ	ビニール床シート	弾性床	4.00㎡	1/日		1/日	1/3月									
17F	湯沸室1	ビニール床シート	弾性床	4.50㎡	1/日		1/日	1/3月									
17F	湯沸室2	ビニール床シート	弾性床	4.26㎡	1/日		1/日	1/3月									
17F	階段1	タイルカーペット	繊維床	26.25㎡											1/週	1/3月	
17F	階段2	タイルカーペット	繊維床	26.25㎡											1/週	1/3月	
17F	階段3	タイルカーペット	繊維床	14.58㎡											1/週	1/3月	
17F	階段4	タイルカーペット	繊維床	14.58㎡											1/週	1/3月	
17F	リフレッシュコーナー1	天然木複合フローリング	弾性床	11.10㎡	1/日		1/日	1/3月									
17F	リフレッシュコーナー2	天然木複合フローリング	弾性床	8.75㎡	1/日		1/日	1/3月									
17F	ゴミ搬送室	ビニール床シート	弾性床	10.44㎡													
18F	管財総括第2課、国有財産調整官①	タイルカーペット	繊維床	171.00㎡											1/週	1/3月	
18F	特別・統括国有財産監査官	タイルカーペット	繊維床	198.20㎡											1/週	1/3月	
18F	管財第1部長室	タイルカーペット	繊維床	84.10㎡											1/3日	1/3月	
18F	管財第1部次長室	タイルカーペット	繊維床	43.20㎡											1/3日	1/3月	
18F	管財第1部次長室	タイルカーペット	繊維床	43.20㎡											1/3日	1/3月	
18F	秘書室	タイルカーペット	繊維床	61.40㎡											1/3日	1/3月	
18F	応接室	タイルカーペット	繊維床	30.70㎡											1/3日	1/3月	
18F	管財総括第1課、管財総括第4課	タイルカーペット	繊維床	253.40㎡											1/週	1/3月	
18F	図面庫	タイルカーペット	繊維床	36.30㎡													
18F	ロッカー室	タイルカーペット	繊維床	29.60㎡											1/週	1/3月	
18F	小会議室B	タイルカーペット	繊維床	67.60㎡											1/週	1/3月	
18F	第2統括国有財産管理官	タイルカーペット	繊維床	63.90㎡											1/週	1/3月	
18F	国有財産台帳保管庫	タイルカーペット	繊維床	34.00㎡											1/週	1/3月	
18F	第1,3統括国有財産管理官、国有財産調整官②	タイルカーペット	繊維床	198.20㎡											1/週	1/3月	
18F	大会議室	タイルカーペット	繊維床	336.70㎡											1/週	1/3月	
18F	管財総括第3課、第4統括国有財産管理官	タイルカーペット	繊維床	177.20㎡											1/週	1/3月	
18F	打ち合わせ室(証券取引等監視官)	タイルカーペット	繊維床	83.50㎡											1/週	1/3月	
18F	大会議室準備室	タイルカーペット	繊維床	85.90㎡											1/週	1/3月	
18F	打合せスペース	タイルカーペット	繊維床	45.50㎡													
18F	男子休養室	タタミ	弾性床	18.50㎡	1/週		1/週	1/3月									
18F	共用女子更衣室	ビニール床シート	弾性床	8.50㎡	1/週		1/週	1/3月									
18F	通路	タイルカーペット	繊維床	134.80㎡											1/3日	1/3月	
18F	ロビー1	タイルカーペット	繊維床	90.00㎡											1/3日	1/3月	
18F	廊下1	タイルカーペット	繊維床	38.02㎡											1/3日	1/3月	



表-5 清掃対象室 作業項目及び周期 (床の清掃)

作業対象			分類	面積	弾性床				硬質床				繊維床		その他			
作業項目					日常清掃		定期清掃		日常清掃		定期清掃		日常清掃	定期清掃	日常清掃	定期清掃		
					除塵	水拭き	洗浄	表面洗浄	除塵	水拭き	洗浄	表面洗浄	除塵	洗浄	除塵	水拭き	洗浄	
階数	室名	床仕上	掃・自在箒 フロアスター	真空 掃除機	部分	全面	表面洗浄	自在箒 フロアスター	真空 掃除機	部分	全面	表面洗浄	真空 掃除機	全面 クリーニング	除塵	部分	洗浄	
18F	廊下2	タイルカーペット	繊維床	31.66㎡											1/3日	1/3月		
18F	廊下3	タイルカーペット	繊維床	32.49㎡											1/3日	1/3月		
18F	廊下4	タイルカーペット	繊維床	22.23㎡											1/3日	1/3月		
18F	廊下5	タイルカーペット	繊維床	49.40㎡											1/3日	1/3月		
18F	附室1	タイルカーペット	繊維床	6.65㎡											1/3日	1/3月		
18F	附室2	タイルカーペット	繊維床	6.65㎡											1/3日	1/3月		
18F	附室3	タイルカーペット	繊維床	12.86㎡											1/3日	1/3月		
18F	附室4	タイルカーペット	繊維床	9.92㎡											1/3日	1/3月		
18F	EVホール3	タイルカーペット	繊維床	38.16㎡											1/3日	1/3月		
18F	男子トイレ1	ビニール床シート	弾性床	16.50㎡	1/日		1/日	1/3月										
18F	男子トイレ2	ビニール床シート	弾性床	14.36㎡	1/日		1/日	1/3月										
18F	女子トイレ1	ビニール床シート	弾性床	13.29㎡	1/日		1/日	1/3月										
18F	女子トイレ2	ビニール床シート	弾性床	9.60㎡	1/日		1/日	1/3月										
18F	多目的トイレ	ビニール床シート	弾性床	4.00㎡	1/日		1/日	1/3月										
18F	湯沸室1	ビニール床シート	弾性床	4.50㎡	1/日		1/日	1/3月										
18F	湯沸室2	ビニール床シート	弾性床	4.26㎡	1/日		1/日	1/3月										
18F	階段1	タイルカーペット	繊維床	26.25㎡											1/週	1/3月		
18F	階段2	タイルカーペット	繊維床	26.25㎡											1/週	1/3月		
18F	階段3	タイルカーペット	繊維床	14.58㎡											1/週	1/3月		
18F	階段4	タイルカーペット	繊維床	14.58㎡											1/週	1/3月		
18F	リフレッシュコーナー1	天然木複合フローリング	弾性床	11.10㎡	1/日		1/日	1/3月										
18F	リフレッシュコーナー2	天然木複合フローリング	弾性床	8.75㎡	1/日		1/日	1/3月										
18F	ゴミ搬送室	ビニール床シート	弾性床	10.44㎡														
19F	局長室(収納庫含む)	タイルカーペット	繊維床	103.10㎡											1/3日	1/3月		
19F	総務行政相談部長室	タイルカーペット	繊維床	55.90㎡											1/3日	1/3月		
19F	受付	タイルカーペット	繊維床	12.00㎡											1/3日	1/3月		
19F	総務課	タイルカーペット	繊維床	197.60㎡											1/3日	1/3月		
19F	物品庫	タイルカーペット	繊維床	40.90㎡														
19F	評価監視部長室	タイルカーペット	繊維床	43.20㎡											1/3日	1/3月		
19F	評価監視部(打合せスペース含む)	タイルカーペット	繊維床	423.60㎡											1/3日	1/3月		
19F	会議室1	タイルカーペット	繊維床	40.90㎡											1/週	1/3月		
19F	地域総括評価官室	タイルカーペット	繊維床	43.20㎡											1/3日	1/3月		
19F	女子休養室	タタミ	弾性床	17.50㎡				1/3月										
19F	印刷室	タイルカーペット	繊維床	17.10㎡											1/3日	1/3月		
19F	人事関係業務作業室	タイルカーペット	繊維床	17.10㎡											1/3日	1/3月		
19F	評価監視部次長室	タイルカーペット	繊維床	30.50㎡											1/3日	1/3月		
19F	会議室2	タイルカーペット	繊維床	29.50㎡											1/3日	1/3月		
19F	書庫	タイルカーペット	繊維床	50.80㎡														
19F	共用会議室19-2	タイルカーペット	繊維床	79.90㎡											1/週	1/3月		
19F	共用会議室19-1	タイルカーペット	繊維床	117.70㎡											1/週	1/3月		
19F	行政相談課・首席行政相談官室	タイルカーペット	繊維床	210.40㎡											1/3日	1/3月		
19F	行政相談室B他	タイルカーペット	繊維床	35.90㎡														
19F	行政相談室A	タイルカーペット	繊維床	17.10㎡											1/週	1/3月		
19F	休養室	タイルカーペット	繊維床	47.60㎡											1/3日	1/3月		
19F	備蓄庫	ビニール床シート	弾性床	8.50㎡				1/3月										
19F	作業室1	タイルカーペット	繊維床	168.50㎡												1/3月		
19F	作業室2	タイルカーペット	繊維床	126.00㎡												1/3月		
19F	E室	タイルカーペット	繊維床	17.10㎡												1/3月		

表-5 清掃対象室 作業項目及び周期 (床の清掃)

作業対象			分類	面積	弾性床				硬質床				繊維床		その他				
作業項目					日常清掃		定期清掃	日常清掃		定期清掃	日常清掃	定期清掃	日常清掃	定期清掃	除塵	水拭き	洗淨		
					除塵	水拭き	洗淨	除塵	水拭き	洗淨	除塵	洗淨							
階数	室名	床仕上			箒・自在箒	真空掃除機	部分	全面	表面洗淨	自在箒	真空掃除機	部分	全面	表面洗淨	真空掃除機	全面クリーニング	除塵	部分	洗淨
					フロアダスター					フロアダスター									
19F	D室	タイルカーペット	繊維床	17.10㎡												1/3月			
19F	C室	タイルカーペット	繊維床	17.10㎡												1/3月			
19F	B室	タイルカーペット	繊維床	16.30㎡												1/3月			
19F	A室	タイルカーペット	繊維床	13.20㎡												1/3月			
19F	書類保管庫	タイルカーペット	繊維床	50.80㎡															
19F	通路	タイルカーペット	繊維床	134.30㎡												1/3日	1/3月		
19F	ロビー1	タイルカーペット	繊維床	90.00㎡												1/3日	1/3月		
19F	廊下1	タイルカーペット	繊維床	38.02㎡												1/3日	1/3月		
19F	廊下2	タイルカーペット	繊維床	31.66㎡												1/3日	1/3月		
19F	廊下3	タイルカーペット	繊維床	32.49㎡												1/3日	1/3月		
19F	廊下4	タイルカーペット	繊維床	22.23㎡												1/3日	1/3月		
19F	廊下5	タイルカーペット	繊維床	49.40㎡												1/3日	1/3月		
19F	附室1	タイルカーペット	繊維床	6.65㎡												1/3日	1/3月		
19F	附室2	タイルカーペット	繊維床	6.65㎡												1/3日	1/3月		
19F	附室3	タイルカーペット	繊維床	12.86㎡												1/3日	1/3月		
19F	附室4	タイルカーペット	繊維床	9.92㎡												1/3日	1/3月		
19F	EVホール3	タイルカーペット	繊維床	38.16㎡												1/3日	1/3月		
19F	男子トイレ1	ビニール床シート	弾性床	16.50㎡	1/日			1/日	1/3月										
19F	男子トイレ2	ビニール床シート	弾性床	14.36㎡	1/日			1/日	1/3月										
19F	女子トイレ1	ビニール床シート	弾性床	13.29㎡	1/日			1/日	1/3月										
19F	女子トイレ2	ビニール床シート	弾性床	9.60㎡	1/日			1/日	1/3月										
19F	多目的トイレ	ビニール床シート	弾性床	4.00㎡	1/日			1/日	1/3月										
19F	湯沸室1	ビニール床シート	弾性床	4.50㎡	1/日			1/日	1/3月										
19F	湯沸室2	ビニール床シート	弾性床	4.26㎡	1/日			1/日	1/3月										
19F	階段1	タイルカーペット	繊維床	26.25㎡												1/週	1/3月		
19F	階段2	タイルカーペット	繊維床	26.25㎡												1/週	1/3月		
19F	階段3	タイルカーペット	繊維床	14.58㎡												1/週	1/3月		
19F	階段4	タイルカーペット	繊維床	14.58㎡												1/週	1/3月		
19F	リフレッシュコーナー1	天然木複合フローリング	弾性床	11.10㎡	1/日		1/日		1/3月										
19F	リフレッシュコーナー2	天然木複合フローリング	弾性床	8.75㎡	1/日		1/日		1/3月										
19F	ゴミ搬送室	ビニール床シート	弾性床	10.44㎡															
20F	資料センター	タイルカーペット	繊維床	292.22㎡															1/3月
20F	倉庫、収納庫	タイルカーペット	繊維床	10.24㎡															
20F	入札室	タイルカーペット	繊維床	108.70㎡															
20F	第3会議室	タイルカーペット	繊維床	164.00㎡															1/3月
20F	情報公開室	タイルカーペット	繊維床	35.60㎡															
20F	第1会議室(倉庫含む)	タイルカーペット	繊維床	530.90㎡															1/3月
20F	ロッカー室	タイルカーペット	繊維床	31.80㎡															1/3月
20F	マイク室	タイルカーペット	繊維床	16.60㎡															
20F	ロビー1(自販機コーナー含む)	タイルカーペット	繊維床	282.00㎡															1/3日
20F	ロビー2	タイルカーペット	繊維床	92.00㎡															1/3日
20F	廊下1	タイルカーペット	繊維床	20.92㎡															1/3日
20F	廊下2	タイルカーペット	繊維床	20.92㎡															1/3日
20F	廊下3	タイルカーペット	繊維床	47.15㎡															1/3日
20F	廊下4	タイルカーペット	繊維床	40.12㎡															1/3日
20F	廊下6	タイルカーペット	繊維床	97.64㎡															1/3日
20F	廊下7	タイルカーペット	繊維床	97.64㎡															1/3日
20F	附室1	タイルカーペット	繊維床	9.50㎡															1/3日

表-5 清掃対象室 作業項目及び周期 (床の清掃)

作業対象			分類	面積	弾性床				硬質床				繊維床		その他		
作業項目					日常清掃		定期清掃		日常清掃		定期清掃		日常清掃	定期清掃	日常清掃	定期清掃	
					除塵	水拭き	洗淨	洗淨	除塵	水拭き	洗淨	除塵	洗淨	除塵	水拭き	洗淨	
階数	室名	床仕上	掃・自在掃 フロアダスター	真空 掃除機	部分	全面	表面洗淨	自在掃 フロアダスター	真空 掃除機	部分	全面	表面洗淨	真空 掃除機	全面 クリーニング	除塵	部分	洗淨
20F	附室2	タイルカーペット	繊維床	9.50㎡									1/3日	1/3月			
20F	附室3	タイルカーペット	繊維床	12.86㎡									1/3日	1/3月			
20F	附室4	タイルカーペット	繊維床	9.92㎡									1/3日	1/3月			
20F	EVホール1	タイルカーペット	繊維床	38.16㎡									1/3日	1/3月			
20F	EVホール3	タイルカーペット	繊維床	38.16㎡									1/3日	1/3月			
20F	男子トイレ1	ビニール床シート	弾性床	16.50㎡	1/日		1/日	1/3月									
20F	男子トイレ2	ビニール床シート	弾性床	13.50㎡	1/日		1/日	1/3月									
20F	女子トイレ1	ビニール床シート	弾性床	13.29㎡	1/日		1/日	1/3月									
20F	女子トイレ2	ビニール床シート	弾性床	14.25㎡	1/日		1/日	1/3月									
20F	多目的トイレ	ビニール床シート	弾性床	5.00㎡	1/日		1/日	1/3月									
20F	湯沸室1	ビニール床シート	弾性床	4.80㎡	1/日		1/日	1/3月									
20F	階段1	タイルカーペット	繊維床	26.25㎡									1/週	1/3月			
20F	階段2	タイルカーペット	繊維床	26.25㎡									1/週	1/3月			
20F	階段3	タイルカーペット	繊維床	14.58㎡									1/週	1/3月			
20F	階段4	タイルカーペット	繊維床	14.58㎡									1/週	1/3月			
20F	リフレッシュコーナー2	天然木複合フローリング	弾性床	8.75㎡	1/日	1/日	1/3月										
20F	共用倉庫	ビニール床シート	弾性床	1.70㎡													
20F	ゴミ搬送室	ビニール床シート	弾性床	10.44㎡													
21F	審判所長室	タイルカーペット	繊維床	126.20㎡									1/3日	1/3月			
21F	第一部長室	タイルカーペット	繊維床	63.60㎡									1/3日	1/3月			
21F	前室	タイルカーペット	繊維床	20.50㎡									1/3日	1/3月			
21F	管理棟他(情報公開個人情報保護コーナー含む)	タイルカーペット	繊維床	343.80㎡									1/3日	1/3月			
21F	休養室	タタミ	弾性床	17.60㎡			1/3月										
21F	物品倉庫	タイルカーペット	繊維床	16.40㎡													
21F	図書資料室	タイルカーペット	繊維床	47.60㎡									1/週	1/3月			
21F	(旧)閲覧室	タイルカーペット	繊維床	17.10㎡									1/週	1/3月			
21F	第一合議室	タイルカーペット	繊維床	34.20㎡									1/週	1/3月			
21F	印刷室	タイルカーペット	繊維床	31.30㎡									1/週	1/3月			
21F	第一書庫	タイルカーペット	繊維床	32.50㎡													
21F	会議室	タイルカーペット	繊維床	99.60㎡									1/週	1/3月			
21F	第二部(第一部門)	タイルカーペット	繊維床	126.20㎡									1/3日	1/3月			
21F	第二部長室	タイルカーペット	繊維床	48.30㎡									1/3日	1/3月			
21F	合議室	タイルカーペット	繊維床	35.80㎡									1/週	1/3月			
21F	第二書庫	タイルカーペット	繊維床	34.10㎡													
21F	第一面談室	タイルカーペット	繊維床	17.10㎡									1/週	1/3月			
21F	第二面談室	タイルカーペット	繊維床	30.50㎡									1/週	1/3月			
21F	共用女子更衣室	ビニール床シート	弾性床	8.50㎡			1/3月										
21F	第2会議室	タイルカーペット	繊維床	252.50㎡										1/3月			
21F	準備室	タイルカーペット	繊維床	42.00㎡										1/3月			
21F	OA作業室(査察)	タイルカーペット	繊維床	34.20㎡													
21F	倉庫1(査察)	タイルカーペット	繊維床	50.50㎡													
21F	押収物件倉庫1	タイルカーペット	繊維床	47.70㎡													
21F	打合せ室(会計)	タイルカーペット	繊維床	17.60㎡											1/3月		
21F	通路	タイルカーペット	繊維床	140.70㎡									1/3日	1/3月			
21F	ロビー1	タイルカーペット	繊維床	90.00㎡									1/3日	1/3月			
21F	ロビー2	タイルカーペット	繊維床	150.00㎡									1/3日	1/3月			
21F	廊下1	タイルカーペット	繊維床	31.66㎡									1/3日	1/3月			
21F	廊下2	タイルカーペット	繊維床	38.02㎡									1/3日	1/3月			

表-5 清掃対象室 作業項目及び周期 (床の清掃)

作業対象			分類	面積	弾性床				硬質床				繊維床		その他			
作業項目					日常清掃		定期清掃		日常清掃		定期清掃		日常清掃	定期清掃	日常清掃	定期清掃		
清掃対象室			箒・自在箒 フロアダスター	真空 掃除機	部分	全面	洗浄	表面洗浄	自在箒 フロアダスター	真空 掃除機	部分	全面	表面洗浄	真空 掃除機	全面 クリーニング	除塵	水拭き 部分	洗浄
階数	室名	床仕上																
21F	廊下3	タイルカーペット	繊維床	42.94㎡											1/3日	1/3月		
21F	廊下4	タイルカーペット	繊維床	32.68㎡											1/3日	1/3月		
21F	附室1	タイルカーペット	繊維床	6.65㎡											1/3日	1/3月		
21F	附室2	タイルカーペット	繊維床	6.65㎡											1/3日	1/3月		
21F	附室3	タイルカーペット	繊維床	12.86㎡											1/3日	1/3月		
21F	附室4	タイルカーペット	繊維床	9.92㎡											1/3日	1/3月		
21F	EVホール1	タイルカーペット	繊維床	38.16㎡											1/3日	1/3月		
21F	男子トイレ1	ビニール床シート	弾性床	16.50㎡	1/日		1/日	1/3月										
21F	男子トイレ2	ビニール床シート	弾性床	12.98㎡	1/日		1/日	1/3月										
21F	女子トイレ1	ビニール床シート	弾性床	13.29㎡	1/日		1/日	1/3月										
21F	女子トイレ2	ビニール床シート	弾性床	8.16㎡	1/日		1/日	1/3月										
21F	多目的トイレ	ビニール床シート	弾性床	4.00㎡	1/日		1/日	1/3月										
21F	湯沸室1	ビニール床シート	弾性床	4.50㎡	1/日		1/日	1/3月										
21F	湯沸室2	ビニール床シート	弾性床	4.26㎡	1/日		1/日	1/3月										
21F	階段1	タイルカーペット	繊維床	26.25㎡											1/週	1/3月		
21F	階段2	タイルカーペット	繊維床	26.25㎡											1/週	1/3月		
21F	階段3	タイルカーペット	繊維床	14.58㎡											1/週	1/3月		
21F	階段4	タイルカーペット	繊維床	14.58㎡											1/週	1/3月		
21F	リフレッシュコーナー1	天然木複合フローリング	弾性床	11.10㎡	1/日		1/日	1/3月										
21F	リフレッシュコーナー2	天然木複合フローリング	弾性床	8.75㎡	1/日		1/日	1/3月										
21F	ゴミ搬送室	ビニール床シート	弾性床	10.44㎡														
22F	調査査察部次長室	タイルカーペット	繊維床	84.10㎡											1/3日	1/3月		
22F	査察管理課他	タイルカーペット	繊維床	443.20㎡											1/3日	1/3月		
22F	倉庫2	タイルカーペット	繊維床	51.10㎡														
22F	用紙庫1	タイルカーペット	繊維床	14.20㎡														
22F	打合せ室2	タイルカーペット	繊維床	50.50㎡													1/3月	
22F	更衣室1	タイルカーペット	繊維床	17.10㎡													1/3月	
22F	調室1	タイルカーペット	繊維床	33.40㎡													1/3月	
22F	倉庫3	タイルカーペット	繊維床	61.90㎡														
22F	打合せ室1	タイルカーペット	繊維床	83.30㎡													1/3月	
22F	OA室	タイルカーペット	繊維床	118.10㎡														
22F	調査第五~八部門	タイルカーペット	繊維床	265.90㎡											1/3日	1/3月		
22F	査察総括第一課他	タイルカーペット	繊維床	252.50㎡											1/3日	1/3月		
22F	書庫3	タイルカーペット	繊維床	65.40㎡														
22F	打合せ室4	タイルカーペット	繊維床	33.40㎡													1/3月	
22F	打合せ室3	タイルカーペット	繊維床	17.10㎡													1/3月	
22F	調室3	タイルカーペット	繊維床	17.10㎡													1/3月	
22F	更衣室-2	タイルカーペット	繊維床	17.10㎡														
22F	調室4	タイルカーペット	繊維床	16.30㎡													1/3月	
22F	特別国税査察官	タイルカーペット	繊維床	47.50㎡											1/3日	1/3月		
22F	休養室	タタミ	弾性床	17.60㎡				1/3月										
22F	国税女子更衣室	ビニール床シート	弾性床	8.50㎡														
22F	通路	タイルカーペット	繊維床	120.60㎡											1/3日	1/3月		
22F	ロビー1	タイルカーペット	繊維床	90.00㎡											1/3日	1/3月		
22F	廊下1	タイルカーペット	繊維床	31.66㎡											1/3日	1/3月		
22F	廊下2	タイルカーペット	繊維床	38.02㎡											1/3日	1/3月		
22F	廊下3	タイルカーペット	繊維床	42.94㎡											1/3日	1/3月		
22F	廊下4	タイルカーペット	繊維床	32.68㎡											1/3日	1/3月		

表-5 清掃対象室 作業項目及び周期 (床の清掃)

作業対象			分類	面積	弾性床				硬質床				繊維床		その他		
作業項目					日常清掃		定期清掃		日常清掃		定期清掃		日常清掃	定期清掃	日常清掃	定期清掃	
					除塵	水拭き	洗浄	表面洗浄	除塵	水拭き	洗浄	表面洗浄	除塵	洗浄	除塵	水拭き	洗浄
階数	室名	床仕上	掃・自在箒 フロアダスター	真空 掃除機	部分	全面	表面洗浄	自在箒 フロアダスター	真空 掃除機	部分	全面	表面洗浄	真空 掃除機	全面 クリーニング	除塵	部分	洗浄
22F	渡り廊下	タイルカーペット	繊維床	51.00㎡													
22F	附室1	タイルカーペット	繊維床	6.65㎡									1/3日	1/3月			
22F	附室2	タイルカーペット	繊維床	6.65㎡									1/3日	1/3月			
22F	附室3	タイルカーペット	繊維床	12.86㎡									1/3日	1/3月			
22F	附室4	タイルカーペット	繊維床	9.92㎡									1/3日	1/3月			
22F	EVホール1	タイルカーペット	繊維床	38.16㎡									1/3日	1/3月			
22F	男子トイレ1	ビニール床シート	弾性床	16.50㎡	1/日		1/日	1/3月									
22F	男子トイレ2	ビニール床シート	弾性床	12.98㎡	1/日		1/日	1/3月									
22F	女子トイレ1	ビニール床シート	弾性床	13.29㎡	1/日		1/日	1/3月									
22F	女子トイレ2	ビニール床シート	弾性床	8.16㎡	1/日		1/日	1/3月									
22F	多目的トイレ	ビニール床シート	弾性床	4.00㎡	1/日		1/日	1/3月									
22F	湯沸室1	ビニール床シート	弾性床	4.50㎡	1/日		1/日	1/3月									
22F	湯沸室2	ビニール床シート	弾性床	4.26㎡	1/日		1/日	1/3月									
22F	階段1	タイルカーペット	繊維床	26.25㎡									1/週	1/3月			
22F	階段2	タイルカーペット	繊維床	26.25㎡									1/週	1/3月			
22F	階段3	タイルカーペット	繊維床	14.58㎡									1/週	1/3月			
22F	階段4	タイルカーペット	繊維床	14.58㎡									1/週	1/3月			
22F	リフレッシュコーナー1	天然木複合フローリング	弾性床	11.10㎡	1/日	1/日	1/3月										
22F	リフレッシュコーナー2	天然木複合フローリング	弾性床	8.75㎡	1/日	1/日	1/3月										
22F	ゴミ搬送室	ビニール床シート	弾性床	10.44㎡													
23F	徴収部長室	タイルカーペット	繊維床	63.70㎡									1/3日	1/3月			
23F	徴収部長打合せ室	タイルカーペット	繊維床	20.40㎡										1/3月			
23F	管理運営課他	タイルカーペット	繊維床	443.20㎡									1/3日	1/3月			
23F	(徴収部)耐火書庫1	タイルカーペット	繊維床	51.10㎡													
23F	多人数ロッカー	タイルカーペット	繊維床	14.20㎡										1/3月			
23F	徴収部次長室	タイルカーペット	繊維床	33.40㎡									1/3日	1/3月			
23F	打合せ室(管理運営)	タイルカーペット	繊維床	34.20㎡										1/3月			
23F	面接コーナー	タイルカーペット	繊維床	33.40㎡										1/3月			
23F	打合せ室(徴収)	タイルカーペット	繊維床	29.70㎡										1/3月			
23F	(徴収部)耐火書庫2	タイルカーペット	繊維床	32.20㎡													
23F	調査第二～四部門	タイルカーペット	繊維床	201.40㎡									1/3日	1/3月			
23F	調査管理課他	タイルカーペット	繊維床	443.20㎡									1/3日	1/3月			
23F	調査査察部長室	タイルカーペット	繊維床	63.70㎡									1/3日	1/3月			
23F	査察部長打合せ室	タイルカーペット	繊維床	20.40㎡										1/3月			
23F	(調査)耐火書庫2	タイルカーペット	繊維床	34.10㎡													
23F	通路	タイルカーペット	繊維床	17.20㎡									1/3日	1/3月			
23F	更衣室2	タイルカーペット	繊維床	14.20㎡										1/3月			
23F	打合せ室2(調査)	タイルカーペット	繊維床	33.40㎡										1/3月			
23F	打合せ室1(調査)	タイルカーペット	繊維床	34.20㎡										1/3月			
23F	調査査察部次長室	タイルカーペット	繊維床	33.40㎡									1/3日	1/3月			
23F	(調査)耐火書庫1	タイルカーペット	繊維床	47.70㎡													
23F	休養室	タタミ	弾性床	17.60㎡				1/3月									
23F	共用女子更衣室	ビニール床シート	弾性床	8.50㎡				1/3月									
23F	用紙庫2(査察)	ビニール床タイル	弾性床	9.60㎡													
23F	共用倉庫	ビニール床タイル	弾性床	23.60㎡													
23F	通路	タイルカーペット	繊維床	111.60㎡									1/3日	1/3月			
23F	ロビー1	タイルカーペット	繊維床	90.00㎡									1/3日	1/3月			
23F	廊下1	タイルカーペット	繊維床	31.66㎡									1/3日	1/3月			

表-5 清掃対象室 作業項目及び周期 (床の清掃)

作業対象			分類	面積	弾性床				硬質床				繊維床		その他			
作業項目					日常清掃		定期清掃		日常清掃		定期清掃		日常清掃	定期清掃	日常清掃	定期清掃		
清掃対象室			帯・自在帯 フロアタスター	真空 掃除機	部分	全面	洗浄	表面洗浄	自在帯 フロアタスター	真空 掃除機	部分	全面	表面洗浄	真空 掃除機	全面 クリーニング	除塵	水拭き 部分	洗浄
階数	室名	床仕上																
23F	廊下2	タイルカーペット	繊維床	38.02㎡											1/3日	1/3月		
23F	廊下3	タイルカーペット	繊維床	42.94㎡											1/3日	1/3月		
23F	廊下4	タイルカーペット	繊維床	32.68㎡											1/3日	1/3月		
23F	渡り廊下	タイルカーペット	繊維床	51.00㎡											1/3日	1/3月		
23F	附室1	タイルカーペット	繊維床	6.65㎡											1/3日	1/3月		
23F	附室2	タイルカーペット	繊維床	6.65㎡											1/3日	1/3月		
23F	附室3	タイルカーペット	繊維床	12.86㎡											1/3日	1/3月		
23F	附室4	タイルカーペット	繊維床	9.92㎡											1/3日	1/3月		
23F	EVホール1	タイルカーペット	繊維床	38.16㎡											1/3日	1/3月		
23F	男子トイレ1	ビニール床シート	弾性床	16.50㎡	1/日			1/日	1/3月									
23F	男子トイレ2	ビニール床シート	弾性床	12.98㎡	1/日			1/日	1/3月									
23F	女子トイレ1	ビニール床シート	弾性床	13.29㎡	1/日			1/日	1/3月									
23F	女子トイレ2	ビニール床シート	弾性床	8.16㎡	1/日			1/日	1/3月									
23F	多目的トイレ	ビニール床シート	弾性床	4.00㎡	1/日			1/日	1/3月									
23F	湯沸室1	ビニール床シート	弾性床	4.50㎡	1/日			1/日	1/3月									
23F	湯沸室2	ビニール床シート	弾性床	4.26㎡	1/日			1/日	1/3月									
23F	階段1	タイルカーペット	繊維床	26.25㎡											1/週	1/3月		
23F	階段2	タイルカーペット	繊維床	26.25㎡											1/週	1/3月		
23F	階段3	タイルカーペット	繊維床	14.58㎡											1/週	1/3月		
23F	階段4	タイルカーペット	繊維床	14.58㎡											1/週	1/3月		
23F	リフレッシュコーナー1	天然木複合フローリング	弾性床	11.10㎡	1/日		1/日		1/3月									
23F	リフレッシュコーナー2	天然木複合フローリング	弾性床	8.75㎡	1/日		1/日		1/3月									
23F	ゴミ搬送室	ビニール床シート	弾性床	10.44㎡														
24F	徴収課(集中処理担当)、国税訟務官(徴収部)	タイルカーペット	繊維床	108.70㎡											1/3日	1/3月		
24F	企画課	タイルカーペット	繊維床	198.60㎡											1/週	1/3月		
24F	特別整理総括課他	タイルカーペット	繊維床	405.60㎡											1/3日	1/3月		
24F	面接室(酒税)	タイルカーペット	繊維床	21.05㎡												1/3月		
24F	源泉事務センター	タイルカーペット	繊維床	105.15㎡											1/週	1/3月		
24F	書庫-3(徴収部)	タイルカーペット	繊維床	51.70㎡														
24F	更衣室-1	タイルカーペット	繊維床	14.20㎡												1/3月		
24F	更衣室-2(特整)	タイルカーペット	繊維床	16.30㎡												1/3月		
24F	更衣室-1(特整)	タイルカーペット	繊維床	17.10㎡												1/3月		
24F	打合せ室(特別整理)	タイルカーペット	繊維床	34.20㎡												1/3月		
24F	打合せ室(資産評価)	タイルカーペット	繊維床	33.60㎡												1/3月		
24F	面接室(消費)	タイルカーペット	繊維床	29.60㎡												1/3月		
24F	書庫(酒税・資産評価)	タイルカーペット	繊維床	34.60㎡														
24F	特別国税徴収官、国税訟務官	タイルカーペット	繊維床	198.60㎡											1/3日	1/3月		
24F	資料調査第一課他	タイルカーペット	繊維床	531.80㎡											1/3日	1/3月		
24F	書庫(資料調査)	タイルカーペット	繊維床	67.20㎡														
24F	面接室1(料調)	タイルカーペット	繊維床	16.30㎡												1/3月		
24F	面接室2(料調)	タイルカーペット	繊維床	17.10㎡												1/3月		
24F	面接室3(料調)	タイルカーペット	繊維床	34.20㎡												1/3月		
24F	面接室4(料調)	タイルカーペット	繊維床	39.40㎡												1/3月		
24F	面接コーナー	タイルカーペット	繊維床	23.60㎡												1/3月		
24F	更衣室-2	タイルカーペット	繊維床	16.10㎡												1/3月		
24F	休養室	タタミ	弾性床	18.50㎡					1/3月									
24F	倉庫4(査察)	ビニール床タイル	弾性床	31.30㎡														
24F	国税女子更衣室	ビニール床シート	弾性床	8.50㎡					1/3月									

表-5 清掃対象室 作業項目及び周期 (床の清掃)

作業対象			分類	面積	弾性床				硬質床				繊維床		その他		
作業項目					日常清掃		定期清掃	日常清掃		定期清掃	日常清掃	定期清掃	日常清掃	定期清掃	除塵	水拭き	洗淨
					除塵	水拭き	洗淨	除塵	水拭き	洗淨	除塵	洗淨					
清掃対象室			箒・自在箒 フロアタスター	真空 掃除機	部分	全面	表面洗淨	自在箒 フロアタスター	真空 掃除機	部分	全面	表面洗淨	真空 掃除機	全面 クリーニング	除塵	水拭き	洗淨
階数	室名	床仕上															
24F	通路	タイルカーペット	繊維床	102.30㎡													
24F	ロビー1	タイルカーペット	繊維床	90.00㎡													
24F	廊下1	タイルカーペット	繊維床	31.66㎡													
24F	廊下2	タイルカーペット	繊維床	38.02㎡													
24F	廊下3	タイルカーペット	繊維床	32.49㎡													
24F	廊下4	タイルカーペット	繊維床	22.23㎡													
24F	廊下5	タイルカーペット	繊維床	49.40㎡													
24F	附室1	タイルカーペット	繊維床	6.65㎡													
24F	附室2	タイルカーペット	繊維床	6.65㎡													
24F	附室3	タイルカーペット	繊維床	12.86㎡													
24F	附室4	タイルカーペット	繊維床	9.92㎡													
24F	EVホール1	タイルカーペット	繊維床	38.16㎡													
24F	男子トイレ1	ビニール床シート	弾性床	16.50㎡	1 / 日			1 / 日	1 / 3月								
24F	男子トイレ2	ビニール床シート	弾性床	14.36㎡	1 / 日			1 / 日	1 / 3月								
24F	女子トイレ1	ビニール床シート	弾性床	13.29㎡	1 / 日			1 / 日	1 / 3月								
24F	女子トイレ2	ビニール床シート	弾性床	9.60㎡	1 / 日			1 / 日	1 / 3月								
24F	多目的トイレ	ビニール床シート	弾性床	4.00㎡	1 / 日			1 / 日	1 / 3月								
24F	湯沸室1	ビニール床シート	弾性床	4.50㎡	1 / 日			1 / 日	1 / 3月								
24F	湯沸室2	ビニール床シート	弾性床	4.26㎡	1 / 日			1 / 日	1 / 3月								
24F	階段1	タイルカーペット	繊維床	26.25㎡									1 / 週	1 / 3月			
24F	階段2	タイルカーペット	繊維床	26.25㎡									1 / 週	1 / 3月			
24F	階段3	タイルカーペット	繊維床	14.58㎡									1 / 週	1 / 3月			
24F	階段4	タイルカーペット	繊維床	14.58㎡									1 / 週	1 / 3月			
24F	リフレッシュコーナー1	天然木複合フローリング	弾性床	11.10㎡	1 / 日		1 / 日		1 / 3月								
24F	リフレッシュコーナー2	天然木複合フローリング	弾性床	8.75㎡	1 / 日		1 / 日		1 / 3月								
24F	ゴミ搬送室	ビニール床シート	弾性床	10.44㎡													
25F	審理課	タイルカーペット	繊維床	162.72㎡										1 / 3月			
25F	収納庫	タイルカーペット	繊維床	8.28㎡													
25F	資産課税課、機動課	タイルカーペット	繊維床	199.20㎡									1 / 3日	1 / 3月			
25F	課税第2部長室	タイルカーペット	繊維床	63.70㎡									1 / 3日	1 / 3月			
25F	第2部長打合せ室	タイルカーペット	繊維床	20.40㎡										1 / 3月			
25F	法人税課他	タイルカーペット	繊維床	443.20㎡									1 / 3日	1 / 3月			
25F	耐火書庫(法人)	タイルカーペット	繊維床	65.90㎡													
25F	課税第2部長室	タイルカーペット	繊維床	33.40㎡									1 / 3日	1 / 3月			
25F	打合せ室(法人)	タイルカーペット	繊維床	33.80㎡										1 / 3月			
25F	酒類監理官室	タイルカーペット	繊維床	33.80㎡									1 / 3日	1 / 3月			
25F	更衣室	タイルカーペット	繊維床	13.20㎡													
25F	面接室(消費)	タイルカーペット	繊維床	16.20㎡										1 / 3月			
25F	耐火書庫(消費・酒税諸税調査)	タイルカーペット	繊維床	34.60㎡													
25F	納税コールセンター	タイルカーペット	繊維床	199.20㎡									1 / 3日	1 / 3月			
25F	課税総括課他	タイルカーペット	繊維床	443.20㎡									1 / 3日	1 / 3月			
25F	課税第1部長室	タイルカーペット	繊維床	63.70㎡									1 / 3日	1 / 3月			
25F	第1部長室隣打合せ室	タイルカーペット	繊維床	20.40㎡										1 / 3月			
25F	耐火書庫(個人)	タイルカーペット	繊維床	53.00㎡													
25F	打合せ室1	タイルカーペット	繊維床	14.20㎡										1 / 3月			
25F	打合せ室2	タイルカーペット	繊維床	33.40㎡										1 / 3月			
25F	打合せ室3	タイルカーペット	繊維床	34.20㎡										1 / 3月			
25F	課税第1部長室	タイルカーペット	繊維床	33.40㎡									1 / 3日	1 / 3月			

表-5 清掃対象室 作業項目及び周期 (床の清掃)

作業対象		分類	面積	弾性床				硬質床				繊維床		その他		
作業項目				日常清掃		定期清掃		日常清掃		定期清掃		日常清掃	定期清掃	日常清掃	定期清掃	
清掃対象室		種・自在箒 フロアタスター	真空 掃除機	部分	全面	洗浄	除塵	水拭き	洗浄	除塵	洗浄	真空 掃除機	全面 クリーニング	除塵	水拭き	洗浄
階数	室名			床仕上	表面洗浄	自在箒 フロアタスター	真空 掃除機	部分	全面	表面洗浄	真空 掃除機				全面 クリーニング	部分
25F	書庫(課税総括、資産)	タイルカーペット	繊維床	45.50㎡												
25F	休養室	タイルカーペット	繊維床	18.50㎡												
25F	倉庫(管籍)	ビニール床タイル	弾性床	31.30㎡												
25F	書庫(審理)	ビニール床タイル	弾性床	29.70㎡												
25F	国税女子更衣室	ビニール床シート	弾性床	8.50㎡				1/3月								
25F	通路	タイルカーペット	繊維床	111.90㎡										1/3日	1/3月	
25F	ロビー1	タイルカーペット	繊維床	90.00㎡										1/3日	1/3月	
25F	廊下1	タイルカーペット	繊維床	31.66㎡										1/3日	1/3月	
25F	廊下2	タイルカーペット	繊維床	38.02㎡										1/3日	1/3月	
25F	廊下3	タイルカーペット	繊維床	32.49㎡										1/3日	1/3月	
25F	廊下4	タイルカーペット	繊維床	22.23㎡										1/3日	1/3月	
25F	廊下5	タイルカーペット	繊維床	49.40㎡										1/3日	1/3月	
25F	附室1	タイルカーペット	繊維床	6.65㎡										1/3日	1/3月	
25F	附室2	タイルカーペット	繊維床	6.65㎡										1/3日	1/3月	
25F	附室3	タイルカーペット	繊維床	12.86㎡										1/3日	1/3月	
25F	附室4	タイルカーペット	繊維床	9.92㎡										1/3日	1/3月	
25F	EVホール1	タイルカーペット	繊維床	38.16㎡										1/3日	1/3月	
25F	男子トイレ1	ビニール床シート	弾性床	16.50㎡	1/日			1/日	1/3月							
25F	男子トイレ2	ビニール床シート	弾性床	14.36㎡	1/日			1/日	1/3月							
25F	女子トイレ1	ビニール床シート	弾性床	13.29㎡	1/日			1/日	1/3月							
25F	女子トイレ2	ビニール床シート	弾性床	9.60㎡	1/日			1/日	1/3月							
25F	多目的トイレ	ビニール床シート	弾性床	4.00㎡	1/日			1/日	1/3月							
25F	湯沸室1	ビニール床シート	弾性床	4.50㎡	1/日			1/日	1/3月							
25F	湯沸室2	ビニール床シート	弾性床	4.26㎡	1/日			1/日	1/3月							
25F	階段1	タイルカーペット	繊維床	26.25㎡										1/週	1/3月	
25F	階段2	タイルカーペット	繊維床	26.25㎡										1/週	1/3月	
25F	階段3	タイルカーペット	繊維床	14.58㎡										1/週	1/3月	
25F	階段4	タイルカーペット	繊維床	14.58㎡										1/週	1/3月	
25F	リフレッシュコーナー1	天然木複合フローリング	弾性床	11.10㎡	1/日		1/日		1/3月							
25F	リフレッシュコーナー2	天然木複合フローリング	弾性床	8.75㎡	1/日		1/日		1/3月							
25F	ゴミ搬送室	ビニール床シート	弾性床	10.44㎡												
26F	局長室	タイルカーペット	繊維床	103.10㎡										1/週	1/3月	
26F	総務部長室	タイルカーペット	繊維床	67.90㎡										1/週	1/3月	
26F	秘書給湯室	タイルカーペット	繊維床	31.60㎡										1/3日	1/3月	
26F	局長応接室	タイルカーペット	繊維床	42.70㎡										1/週	1/3月	
26F	秘書室	タイルカーペット	繊維床	124.90㎡										1/3日	1/3月	
26F	総務部次長室	タイルカーペット	繊維床	43.20㎡										1/3日	1/3月	
26F	会計課他	タイルカーペット	繊維床	488.60㎡										1/3日	1/3月	
26F	書庫(会計)	タイルカーペット	繊維床	34.80㎡												
26F	打合せ室-2	タイルカーペット	繊維床	31.30㎡												
26F	打合せ室-1	タイルカーペット	繊維床	50.50㎡											1/3月	
26F	打合せスペース	タイルカーペット	繊維床	34.50㎡											1/3月	
26F	製図室	タイルカーペット	繊維床	16.30㎡												
26F	更衣室-1	タイルカーペット	繊維床	13.20㎡											1/3月	
26F	作業室(厚生)	タイルカーペット	繊維床	16.20㎡											1/3月	
26F	書庫(厚生・管籍)	タイルカーペット	繊維床	34.60㎡												
26F	打合せ室1(人事)	タイルカーペット	繊維床	72.90㎡											1/3月	
26F	特別会議室	タイルカーペット	繊維床	126.30㎡											1/3月	



表-5 清掃対象室 作業項目及び周期 (床の清掃)

作業対象			分類	面積	弾性床				硬質床				繊維床		その他		
作業項目					日常清掃		定期清掃		日常清掃		定期清掃		日常清掃	定期清掃	日常清掃	定期清掃	
					除塵	水拭き	洗浄	表面洗浄	除塵	水拭き	洗浄	表面洗浄	除塵	洗浄	除塵	水拭き	洗浄
階数	室名	床仕上	掃・自在箒 フロアダスター	真空 掃除機	部分	全面	表面洗浄	自在箒 フロアダスター	真空 掃除機	部分	全面	表面洗浄	真空 掃除機	全面 クリーニング	除塵	部分	洗浄
26F	人事第1課他	タイルカーペット	繊維床	252.60㎡									1/3日	1/3月			
26F	人事第1課長室	タイルカーペット	繊維床	21.60㎡									1/3日	1/3月			
26F	打合せ室	タイルカーペット	繊維床	20.40㎡										1/3月			
26F	総務課他	タイルカーペット	繊維床	168.40㎡									1/3日	1/3月			
26F	総務課長室	タイルカーペット	繊維床	21.60㎡									1/3日	1/3月			
26F	打合せ室	タイルカーペット	繊維床	20.40㎡										1/3月			
26F	打合せ室2(人事)	タイルカーペット	繊維床	35.90㎡										1/3月			
26F	更衣室-2	タイルカーペット	繊維床	17.10㎡										1/3月			
26F	更衣室-3	タイルカーペット	繊維床	14.20㎡										1/3月			
26F	人事第1課	タイルカーペット	繊維床	67.60㎡									1/3日	1/3月			
26F	文書発送室	タイルカーペット	繊維床	33.40㎡									1/3日	1/3月			
26F	休養室	タタミ	弾性床	13.20㎡			1/3月										
26F	前室	タイルカーペット	繊維床	16.30㎡									1/3日	1/3月			
26F	耐火書庫1(総務)	タイルカーペット	繊維床	34.60㎡													
26F	耐火書庫1(人事)	ビニール床タイル	弾性床	31.30㎡													
26F	書庫2(人事)	ビニール床タイル	弾性床	29.70㎡													
26F	共用女子更衣室	ビニール床シート	弾性床	8.50㎡			1/3月										
26F	通路	タイルカーペット	繊維床	129.10㎡									1/3日	1/3月			
26F	ロビー1	タイルカーペット	繊維床	90.00㎡									1/3日	1/3月			
26F	廊下1	タイルカーペット	繊維床	31.66㎡									1/3日	1/3月			
26F	廊下2	タイルカーペット	繊維床	38.02㎡									1/3日	1/3月			
26F	廊下3	タイルカーペット	繊維床	32.49㎡									1/3日	1/3月			
26F	廊下4	タイルカーペット	繊維床	22.23㎡									1/3日	1/3月			
26F	廊下5	タイルカーペット	繊維床	49.40㎡									1/3日	1/3月			
26F	附室1	タイルカーペット	繊維床	6.65㎡									1/3日	1/3月			
26F	附室2	タイルカーペット	繊維床	6.65㎡									1/3日	1/3月			
26F	附室3	タイルカーペット	繊維床	12.86㎡									1/3日	1/3月			
26F	附室4	タイルカーペット	繊維床	9.92㎡									1/3日	1/3月			
26F	EVホール1	タイルカーペット	繊維床	38.16㎡									1/3日	1/3月			
26F	男子トイレ1	ビニール床シート	弾性床	16.50㎡	1/日			1/日	1/3月								
26F	男子トイレ2	ビニール床シート	弾性床	14.36㎡	1/日			1/日	1/3月								
26F	女子トイレ1	ビニール床シート	弾性床	13.29㎡	1/日			1/日	1/3月								
26F	女子トイレ2	ビニール床シート	弾性床	9.60㎡	1/日			1/日	1/3月								
26F	多目的トイレ	ビニール床シート	弾性床	4.00㎡	1/日			1/日	1/3月								
26F	湯沸室1	ビニール床シート	弾性床	4.50㎡	1/日			1/日	1/3月								
26F	湯沸室2	ビニール床シート	弾性床	4.26㎡	1/日			1/日	1/3月								
26F	階段1	タイルカーペット	繊維床	26.25㎡									1/週	1/3月			
26F	階段2	タイルカーペット	繊維床	26.25㎡									1/週	1/3月			
26F	階段3	タイルカーペット	繊維床	14.58㎡									1/週	1/3月			
26F	階段4	タイルカーペット	繊維床	14.58㎡									1/週	1/3月			
26F	リフレッシュコーナー1	天然木複合フローリング	弾性床	11.10㎡	1/日	1/日		1/3月									
26F	リフレッシュコーナー2	天然木複合フローリング	弾性床	8.75㎡	1/日	1/日		1/3月									
26F	ゴミ搬送室	ビニール床シート	弾性床	10.44㎡													
27F	第4会議室	タイルカーペット	繊維床	162.72㎡										1/3月			
27F	収納庫	ビニール床タイル	弾性床	8.28㎡													
27F	子ども一時預かり施設	タタミ	弾性床	94.80㎡			1/3月										
27F	訟務官室	タイルカーペット	繊維床	103.80㎡									1/3日	1/3月			
27F	国税広報広聴室	タイルカーペット	繊維床	126.20㎡									1/3日	1/3月			

表-5 清掃対象室 作業項目及び周期 (床の清掃)

作業対象			分類	面積	弾性床				硬質床				繊維床		その他		
作業項目					日常清掃		定期清掃	日常清掃		定期清掃	日常清掃	定期清掃	日常清掃	定期清掃			
					除塵	水拭き	洗浄	除塵	水拭き	洗浄	除塵	洗浄	除塵	水拭き	洗浄		
階数	室名	床仕上	掃・自在箒 フロアタスター	真空 掃除機	部分	全面	表面洗浄	自在箒 フロアタスター	真空 掃除機	部分	全面	表面洗浄	真空 掃除機	全面 クリーニング	除塵	部分	洗浄
27F	電子計算機室A	ビニール床タイル	弾性床	168.40㎡													
27F	電子計算機室前室	ビニール床タイル	弾性床	84.10㎡													
27F	DK室1	ビニール床タイル	弾性床	126.20㎡													
27F	倉庫(事務管理)	タイルカーペット	繊維床	34.60㎡													
27F	電話交換室	タイルカーペット	繊維床	31.30㎡									1/3日	1/3月			
27F	納税者支援調整官	タイルカーペット	繊維床	33.40㎡													
27F	税理士監理官	タイルカーペット	繊維床	67.70㎡									1/週	1/3月			
27F	DK室2	タイルカーペット	繊維床	64.00㎡													
27F	情報システム課	タイルカーペット	繊維床	198.60㎡									1/3日	1/3月			
27F	監督評価官室	タイルカーペット	繊維床	77.80㎡									1/3日	1/3月			
27F	監督評価官室長	タイルカーペット	繊維床	24.20㎡									1/3日	1/3月			
27F	打合わせ室(監督)	タイルカーペット	繊維床	24.20㎡										1/3月			
27F	監察官室	タイルカーペット	繊維床	148.10㎡									1/3日	1/3月			
27F	首席監察官	タイルカーペット	繊維床	43.20㎡									1/3日	1/3月			
27F	面接室(監察官)	タイルカーペット	繊維床	20.40㎡										1/3月			
27F	人事打合せ室	タイルカーペット	繊維床	40.80㎡										1/3月			
27F	関信国税事務室	タイルカーペット	繊維床	105.70㎡									1/3日	1/3月			
27F	打合せ室(総務)	タイルカーペット	繊維床	20.50㎡										1/3月			
27F	作業室(人事)	タイルカーペット	繊維床	67.20㎡										1/3月			
27F	面接室(総務)	タイルカーペット	繊維床	50.50㎡										1/3月			
27F	面接室(人二)	タイルカーペット	繊維床	17.10㎡										1/3月			
27F	人事調査官	タイルカーペット	繊維床	33.40㎡										1/3月			
27F	帳票保管庫(資料調査)	タイルカーペット	繊維床	45.50㎡													
27F	休養室	タタミ	弾性床	18.50㎡	1/週		1/週		1/3月								
27F	倉庫(訟務)	ビニール床タイル	弾性床	31.30㎡													
27F	帳票等保管庫(企画)	ビニール床タイル	弾性床	29.70㎡													
27F	国税女子更衣室	ビニール床シート	弾性床	8.50㎡					1/3月								
27F	通路	タイルカーペット	繊維床	156.60㎡									1/3日	1/3月			
27F	ロビー1	タイルカーペット	繊維床	90.00㎡									1/3日	1/3月			
27F	廊下1	タイルカーペット	繊維床	31.66㎡									1/3日	1/3月			
27F	廊下2	タイルカーペット	繊維床	38.02㎡									1/3日	1/3月			
27F	廊下3	タイルカーペット	繊維床	32.49㎡									1/3日	1/3月			
27F	廊下4	タイルカーペット	繊維床	22.23㎡									1/3日	1/3月			
27F	廊下5	タイルカーペット	繊維床	49.40㎡									1/3日	1/3月			
27F	附室1	タイルカーペット	繊維床	6.65㎡									1/3日	1/3月			
27F	附室2	タイルカーペット	繊維床	6.65㎡									1/3日	1/3月			
27F	附室3	タイルカーペット	繊維床	12.86㎡									1/3日	1/3月			
27F	附室4	タイルカーペット	繊維床	9.92㎡									1/3日	1/3月			
27F	EVホール1	タイルカーペット	繊維床	38.16㎡									1/3日	1/3月			
27F	男子トイレ1	ビニール床シート	弾性床	16.50㎡	1/日			1/日	1/3月								
27F	男子トイレ2	ビニール床シート	弾性床	14.36㎡	1/日			1/日	1/3月								
27F	女子トイレ1	ビニール床シート	弾性床	13.29㎡	1/日			1/日	1/3月								
27F	女子トイレ2	ビニール床シート	弾性床	9.60㎡	1/日			1/日	1/3月								
27F	多目的トイレ	ビニール床シート	弾性床	4.00㎡	1/日			1/日	1/3月								
27F	湯沸室1	ビニール床シート	弾性床	4.50㎡	1/日			1/日	1/3月								
27F	湯沸室2	ビニール床シート	弾性床	4.26㎡	1/日			1/日	1/3月								
27F	階段1	タイルカーペット	繊維床	26.25㎡									1/週	1/3月			
27F	階段2	タイルカーペット	繊維床	26.25㎡									1/週	1/3月			

表-5 清掃対象室 作業項目及び周期 (床の清掃)

作業対象			分類	面積	弾性床				硬質床				繊維床		その他		
作業項目					日常清掃		定期清掃	日常清掃		定期清掃	日常清掃	定期清掃	日常清掃	定期清掃	除塵	水拭き	洗淨
清掃対象室			帯・自在箒 フロアタスター	真空 掃除機	部分	全面	表面洗淨	自在箒 フロアタスター	真空 掃除機	部分	全面	表面洗淨	真空 掃除機	全面 クリーニング	除塵	水拭き 部分	洗淨
階数	室名	床仕上															
27F	階段3	タイルカーペット	繊維床	14.58㎡										1 / 週	1 / 3月		
27F	階段4	タイルカーペット	繊維床	14.58㎡									1 / 週	1 / 3月			
27F	リフレッシュコーナー1	天然木複合フローリング	弾性床	11.10㎡	1 / 日		1 / 日				1 / 3月						
27F	リフレッシュコーナー2	天然木複合フローリング	弾性床	8.75㎡	1 / 日		1 / 日				1 / 3月						
27F	ゴミ搬送室	ビニール床シート	弾性床	10.44㎡													
28F	GSセンター	タイルカーペット	繊維床	535.10㎡										1 / 3日	1 / 3月		
28F	GSセンター	タイルカーペット	繊維床	126.10㎡										1 / 3日	1 / 3月		
28F	書庫(GSセンター)	タイルカーペット	繊維床	63.40㎡													
28F	打合せ室	タイルカーペット	繊維床	33.60㎡											1 / 3月		
28F	ロッカー室	タイルカーペット	繊維床	17.30㎡											1 / 3月		
28F	打合せ室	タイルカーペット	繊維床	50.50㎡											1 / 3月		
28F	全国税務室	タイルカーペット	繊維床	29.20㎡										1 / 3日	1 / 3月		
28F	全国税務室	タイルカーペット	繊維床	34.20㎡										1 / 3日	1 / 3月		
28F	打合せ室	タイルカーペット	繊維床	14.00㎡											1 / 3月		
28F	通路	タイルカーペット	繊維床	77.20㎡										1 / 3日	1 / 3月		
28F	廊下1	タイルカーペット	繊維床	22.80㎡										1 / 3日	1 / 3月		
28F	廊下3	タイルカーペット	繊維床	54.34㎡										1 / 3日	1 / 3月		
28F	廊下4	タイルカーペット	繊維床	28.28㎡										1 / 3日	1 / 3月		
28F	附室1	タイルカーペット	繊維床	6.65㎡										1 / 3日	1 / 3月		
28F	附室3	タイルカーペット	繊維床	12.86㎡										1 / 3日	1 / 3月		
28F	附室4	タイルカーペット	繊維床	9.92㎡										1 / 3日	1 / 3月		
28F	EVホール1	タイルカーペット	繊維床	38.16㎡										1 / 3日	1 / 3月		
28F	男子トイレ1	ビニール床シート	弾性床	16.50㎡	1 / 日						1 / 3月						
28F	男子トイレ2	ビニール床シート	弾性床	10.00㎡	1 / 日						1 / 3月						
28F	女子トイレ1	ビニール床シート	弾性床	13.29㎡	1 / 日						1 / 3月						
28F	女子トイレ2	ビニール床シート	弾性床	9.50㎡	1 / 日						1 / 3月						
28F	湯沸室1	ビニール床シート	弾性床	4.80㎡	1 / 日						1 / 3月						
28F	脱衣室(男・女)	ビニール床シート	弾性床	6.60㎡	1 / 週		1 / 週				1 / 3月						
28F	更衣室(男・女)	ビニール床シート	弾性床	28.36㎡	1 / 週		1 / 週				1 / 3月						
28F	階段1	タイルカーペット	繊維床	26.25㎡										1 / 週	1 / 3月		
28F	階段3	タイルカーペット	繊維床	14.58㎡										1 / 週	1 / 3月		
28F	階段4	タイルカーペット	繊維床	14.58㎡										1 / 週	1 / 3月		
28F	リフレッシュコーナー1	天然木複合フローリング	弾性床	11.10㎡	1 / 日		1 / 日				1 / 3月						
28F	ゴミ搬送室	ビニール床シート	弾性床	10.44㎡													
28F	ハレホールコート(階段21含む)	コンクリート	硬質床	425.40㎡												1 / 週	
29F	廊下1	タイルカーペット	繊維床	22.80㎡										1 / 3日	1 / 3月		
29F	廊下3	タイルカーペット	繊維床	54.34㎡										1 / 3日	1 / 3月		
29F	附室1	タイルカーペット	繊維床	6.65㎡										1 / 3日	1 / 3月		
29F	附室3	タイルカーペット	繊維床	12.86㎡										1 / 3日	1 / 3月		
29F	EVホール1	タイルカーペット	繊維床	38.16㎡										1 / 3日	1 / 3月		
29F	男子トイレ1	ビニール床シート	弾性床	16.50㎡	1 / 日						1 / 3月						
29F	女子トイレ1	ビニール床シート	弾性床	13.29㎡	1 / 日						1 / 3月						
29F	湯沸室1	ビニール床シート	弾性床	4.80㎡	1 / 日						1 / 3月						
29F	階段1	タイルカーペット	繊維床	26.25㎡										1 / 週	1 / 3月		
29F	階段3	タイルカーペット	繊維床	14.58㎡										1 / 週	1 / 3月		
29F	リフレッシュコーナー1	天然木複合フローリング	弾性床	11.10㎡	1 / 日		1 / 日				1 / 3月						
29F	ゴミ搬送室	ビニール床シート	弾性床	10.44㎡													
29F	通路	タイルカーペット	繊維床	71.70㎡										1 / 3日	1 / 3月		

表-5 清掃対象室 作業項目及び周期 (床の清掃)

作業対象			分類	面積	弾性床				硬質床				繊維床		その他		
作業項目					日常清掃		定期清掃		日常清掃		定期清掃		日常清掃	定期清掃	日常清掃	定期清掃	
					除塵	水拭き	洗浄	除塵	水拭き	洗浄	除塵	洗浄	除塵	水拭き	洗浄		
階数	室名	床仕上	帯・自在箒 フロアダスター	真空 掃除機	部分	全面	表面洗浄	自在箒 フロアダスター	真空 掃除機	部分	全面	表面洗浄	真空 掃除機	全面 クリーニング	除塵	部分	洗浄
29F	総務別室	タイルカーペット	繊維床	63.40㎡													
29F	事務室	タイルカーペット	繊維床	33.40㎡										1/3日	1/3日		
29F	所長室	タイルカーペット	繊維床	34.20㎡										1/3日	1/3日		
29F	医局	タイルカーペット	繊維床	33.40㎡										1/3日	1/3日		
29F	健康管理室	タイルカーペット	繊維床	29.20㎡										1/3日	1/3日		
29F	保管室	タイルカーペット	繊維床	17.10㎡													
29F	専有女子更衣室	タイルカーペット	繊維床	17.10㎡													1/3日
29F	倉庫	ビニール床タイル	弾性床	14.00㎡													
29F	診察室・処置室(牽引台S・通路含)	ビニール床タイル	弾性床	77.22㎡	1/3日		1/3日		1/3日								
29F	患者休養室	ビニール床タイル	弾性床	29.44㎡	1/3日		1/3日		1/3日								
29F	受付	ビニール床タイル	弾性床	14.72㎡	1/3日		1/3日		1/3日								
29F	薬局	ビニール床タイル	弾性床	31.32㎡	1/3日		1/3日		1/3日								
29F	面接室	タイルカーペット	繊維床	28.62㎡	1/2日									1/3日	1/3日		
29F	カウンセラー室	タイルカーペット	繊維床	39.96㎡	1/2日									1/3日	1/3日		
29F	面接室(カウンセラー)	タイルカーペット	繊維床	19.98㎡	1/2日									1/3日	1/3日		
29F	待合コーナー	ビニール床タイル	弾性床	78.72㎡	1/3日		1/3日		1/3日								
29F	受検者ロッカー室	ビニール床タイル	弾性床	14.72㎡	1/3日		1/3日		1/3日								
29F	検査室1	ビニール床タイル	弾性床	7.36㎡	1/3日		1/3日		1/3日								
29F	検査室2	ビニール床タイル	弾性床	7.36㎡	1/3日		1/3日		1/3日								
29F	検査室3	ビニール床タイル	弾性床	14.72㎡	1/3日		1/3日		1/3日								
29F	技師室他	ビニール床タイル	弾性床	39.96㎡	1/3日		1/3日		1/3日								
29F	倉庫	ビニール床タイル	弾性床	20.48㎡	1/3日		1/3日		1/3日								
29F	操作室	ビニール床タイル	弾性床	13.12㎡	1/3日		1/3日		1/3日								
29F	更衣室	ビニール床タイル	弾性床	7.36㎡	1/3日		1/3日		1/3日								
29F	X線撮影室	ビニール床タイル	弾性床	40.96㎡	1/3日		1/3日		1/3日								
30F	鑑定官室	タイルカーペット	繊維床	81.80㎡										1/3日	1/3日		
30F	鑑定官室長室	タイルカーペット	繊維床	34.20㎡										1/3日	1/3日		
30F	保冷库	ビニール床タイル	弾性床	40.90㎡													
30F	一般分析室	ビニール床タイル	弾性床	129.60㎡	1/3日		1/3日		1/3日								
30F	精密分析室	ビニール床タイル	弾性床	40.90㎡													
30F	揮発油分析室	ビニール床タイル	弾性床	38.40㎡													
30F	微生物分析室	ビニール床タイル	弾性床	18.90㎡													
30F	通路	タイルカーペット	繊維床	59.80㎡										1/3日	1/3日		
30F	廊下1	タイルカーペット	繊維床	22.80㎡										1/3日	1/3日		
30F	廊下3	タイルカーペット	繊維床	79.69㎡										1/3日	1/3日		
30F	廊下6	タイルカーペット	繊維床	50.11㎡										1/3日	1/3日		
30F	附室1	タイルカーペット	繊維床	6.65㎡										1/3日	1/3日		
30F	附室3	タイルカーペット	繊維床	12.86㎡										1/3日	1/3日		
30F	共用倉庫	ビニール床タイル	弾性床	13.80㎡													
30F	EVホール1	タイルカーペット	繊維床	38.16㎡										1/3日	1/3日		
30F	男子トイレ1	ビニール床シート	弾性床	16.50㎡	1/日		1/日		1/3日								
30F	女子トイレ1	ビニール床シート	弾性床	13.29㎡	1/日		1/日		1/3日								
30F	湯沸室1	ビニール床シート	弾性床	4.80㎡	1/日		1/日		1/3日								
30F	階段1	タイルカーペット	繊維床	26.25㎡										1/週	1/3日		
30F	階段3	タイルカーペット	繊維床	14.58㎡										1/週	1/3日		
30F	リフレッシュコーナー1	天然木複合フローリング	弾性床	11.10㎡	1/日		1/日		1/3日								
30F	ゴミ搬送室	ビニール床シート	弾性床	10.44㎡													
31F	回線監視室・通信機械室	ビニール床タイル	弾性床	229.20㎡													

表-5 清掃対象室 作業項目及び周期 (床の清掃)

作業対象			分類	面積	弾性床				硬質床				繊維床		その他		
作業項目					日常清掃		定期清掃		日常清掃		定期清掃		日常清掃	定期清掃	日常清掃	定期清掃	
					除塵	水拭き	洗浄	除塵	水拭き	洗浄	除塵	洗浄	除塵	水拭き	洗浄		
階数	室名	床仕上	箒・自在箒 フロアダスター	真空 掃除機	部分	全面	表面洗浄	自在箒 フロアダスター	真空 掃除機	部分	全面	表面洗浄	真空 掃除機	全面 クリーニング	除塵	部分	洗浄
31F	倉庫	ビニール床タイル	弾性床	14.00㎡													
31F	展望ラウンジ	ビニール床タイル	弾性床	205.82㎡	1/3日		1/3日	1/3月									
31F	廊下3	ビニール床タイル	弾性床	38.00㎡	1/3日		1/3日	1/3月									
31F	附室1	ビニール床タイル	弾性床	6.65㎡	1/3日		1/3日	1/3月									
31F	附室3	ビニール床タイル	弾性床	12.86㎡	1/3日		1/3日	1/3月									
31F	EVホール1	ビニール床タイル	弾性床	38.16㎡	1/3日		1/3日	1/3月									
31F	男子トイレ1	ビニール床シート	弾性床	16.50㎡	1/日		1/日	1/3月									
31F	女子トイレ1	ビニール床シート	弾性床	13.29㎡	1/日		1/日	1/3月									
31F	多目的トイレ	ビニール床シート	弾性床	4.00㎡	1/日		1/日	1/3月									
31F	階段1	タイルカーペット	繊維床	26.25㎡									1/週	1/3月			
31F	階段3	タイルカーペット	繊維床	14.58㎡									1/週	1/3月			
31F	展望喫茶	ビニール床タイル	弾性床	108.20㎡				1/3月									
31F	事務室	ビニール床タイル	弾性床	8.00㎡				1/3月									
31F	更衣室	ビニール床タイル	弾性床	1.20㎡				1/3月									
31F	従業員更衣室	ビニール床タイル	弾性床	7.50㎡				1/3月									
31F	従業員トイレ	ビニール床シート	弾性床	2.10㎡				1/3月									
PH1F	通信機械室	ビニール床タイル	弾性床	230.30㎡													
PH1F	前室2	ビニール床タイル	弾性床	44.61㎡													
PH1F	通信機械室	ビニール床タイル	弾性床	202.07㎡													
PH1F	前室1	ビニール床タイル	弾性床	22.80㎡													
PH1F	前室3	ビニール床タイル	弾性床	12.49㎡													
PH1F	前室4	ビニール床タイル	弾性床	23.00㎡													
PH1F	廊下3	ビニール床タイル	弾性床	83.65㎡	1/3日		1/3日	1/3月									
PH1F	附室3	ビニール床タイル	弾性床	12.86㎡	1/3日		1/3日	1/3月									
PH1F	階段1	タイルカーペット	繊維床	26.25㎡									1/週	1/3月			
PH1F	階段3	タイルカーペット	繊維床	14.58㎡									1/週	1/3月			
PH2F	無線室	ビニール床タイル	弾性床	53.17㎡													
PH2F	前室1	ビニール床タイル	弾性床	21.78㎡	1/3日		1/3日	1/3月									
PH2F	前室3	ビニール床タイル	弾性床	30.72㎡	1/3日		1/3日	1/3月									
PH2F	階段1	タイルカーペット	繊維床	26.25㎡									1/週	1/3月			
PH2F	階段3	タイルカーペット	繊維床	14.58㎡									1/週	1/3月			
PH2F	附室3	ビニール床タイル	弾性床	12.86㎡	1/3日		1/3日	1/3月									

表-6 清掃対象室 作業項目及び周期（床以外の清掃）

作業対象	面積	壁		フロア		ガラス		什備		灰	取ご	金部	便及へ	洗	鏡	衛及水	消耗品	汚容	流	冷う	厨容	E壁操	E扉	手	エ	タ	搬	
		拭き部分	除塵	除塵	洗淨	拭き部分	除塵	拭き	収集吸殻	収集ごみ	除塵	部分拭き	拭き	拭き	洗淨	補充	収集汚物	洗淨	拭き	収集厨芥	拭き部分	除塵	拭き	除塵	拭き	拭き	拭き	拭き
B2F 中央監視室	143.00㎡										1/日																	
B2F 中央監視制御盤室	33.00㎡																											
B2F 仮眠室	14.40㎡										1/日																	
B2F 共用倉庫1	181.90㎡																											
B2F 共用倉庫2	0.00㎡																											
B2F 共用倉庫3	0.00㎡																											
B2F 湯沸室(仮眠室前室)	14.40㎡										1/日								1/日			1/日						
B2F 附室1	9.88㎡																											
B2F 附室2	9.88㎡																											
B2F 附室3	21.60㎡																											
B2F 附室4	15.36㎡																											
B2F EVホール4	15.00㎡																											
B2F EVホール6	33.60㎡																											
B2F 廊下1	75.70㎡																											
B2F 廊下2	79.32㎡																											
B2F 廊下3	85.16㎡																											
B2F 廊下4	179.20㎡																											
B2F 廊下5	156.80㎡																											
B2F 廊下6	59.50㎡																											
B2F 廊下7	38.40㎡																											
B2F 男子トイレ1	13.76㎡										1/日		1/日	1/日	1/日	1/日	1/日	1/日										
B2F 男子トイレ2	15.30㎡										1/日		1/日	1/日	1/日	1/日	1/日	1/日										
B2F 男子トイレ3	20.32㎡										1/日		1/日	1/日	1/日	1/日	1/日	1/日										
B2F 女子トイレ1	18.98㎡										1/日		1/日	1/日	1/日	1/日	1/日	1/日										
B2F 女子トイレ2	16.20㎡										1/日		1/日	1/日	1/日	1/日	1/日	1/日										
B2F 女子トイレ3	16.64㎡										1/日		1/日	1/日	1/日	1/日	1/日	1/日										
B2F 階段1	26.25㎡																										1/日	
B2F 階段2	26.25㎡																										1/日	
B2F 階段3	14.58㎡																										1/日	
B2F 階段4b	45.75㎡																										1/日	
B2F 階段5	25.92㎡																										1/日	
B2F 階段6	25.92㎡																										1/日	
B2F 階段7	13.44㎡																										1/日	
B2F 階段8	33.60㎡																										1/日	
B2F 玄関ホール(内)	32.40㎡			1/日	1/3月	1/日	1/日					1/日																
B2F 玄関ホール(外)	38.40㎡			1/日	1/3月	1/日	1/日					1/日																
B2F 清掃用具置場	4.90㎡																											
B2F 駐車場	6,965.08㎡																											
B1F 駐車場管理室	17.60㎡										1/日																	
B1F 浴室・シャワー室	0.00㎡	1/週	1/週					1/週	1/3月						1/週	1/週	1/週											
B1F 職員脱衣室	9.00㎡										1/日																	
B1F 職員更衣室	22.50㎡										1/日																	
B1F 運転手控室1~4	62.00㎡										1/日																	
B1F 運転手控室1~4	29.16㎡										1/日																	
B1F 清掃員控室	58.76㎡																											

表-6 清掃対象室 作業項目及び周期（床以外の清掃）

作業対象	面積	壁		フロア		ガラス		什備		灰	取ご	金部	便及へ	洗	鏡	衛及水	消耗品	汚容	流	冷う	厨容	E壁操	E扉	手	エ	タ	搬設	
		拭き部分	除塵	除塵	洗淨	拭き部分	除塵	拭き	収集吸殻	収集ごみ	除塵	部分拭き	拭き	拭き	洗淨	補充	収集汚物	洗淨	拭き	収集厨芥	拭き部分	除塵	拭き	除塵	拭き	拭き	拭き	拭き
B1F 清掃員控室和室	19.44㎡									1/日																		
B1F 清掃員控室シャワー室	0.00㎡	1/週	1/週					1/週	1/3月					1/週	1/週	1/週												
B1F 清掃員控室脱衣室	9.00㎡									1/日																		
B1F 清掃用具庫	28.80㎡																											
B1F 荷捌室	103.90㎡									1/日																		
B1F ゴミ処理室	255.80㎡																											1/日
B1F 郵便物集配室	152.70㎡									1/日																		
B1F 共用倉庫1(北東)	462.10㎡																											
B1F 共用倉庫2(印刷工場前)	0.00㎡																											
B1F 共用倉庫3(運転手控室隣)	0.00㎡																											
B1F 共用倉庫4(厨房用具庫)	0.00㎡																											
B1F 共用倉庫5(北側)	0.00㎡																											
B1F 共用倉庫6(フィルター置場)	0.00㎡																											
B1F 附室1	9.88㎡																											
B1F 附室2	9.88㎡																											
B1F 附室3	21.60㎡																											
B1F 附室4	15.36㎡																											
B1F EVホール4	15.00㎡																											
B1F EVホール6	13.44㎡																											
B1F 廊下1	77.70㎡																											
B1F 廊下2	75.26㎡																											
B1F 廊下3	14.82㎡																											
B1F 廊下4	171.50㎡																											
B1F 廊下5	160.30㎡																											
B1F 廊下6	40.85㎡																											
B1F 廊下7	37.06㎡																											
B1F 廊下8	52.50㎡																											
B1F 廊下9	21.98㎡																											
B1F 廊下10	24.80㎡																											
B1F 廊下11	72.79㎡																											
B1F 運転手控室通路	39.48㎡																											
B1F 男子トイレ1	11.55㎡									1/日			1/日	1/日	1/日	1/日	1/日	1/日										
B1F 男子トイレ2	12.00㎡									1/日			1/日	1/日	1/日	1/日	1/日	1/日										
B1F 男子トイレ3	16.80㎡									1/日			1/日	1/日	1/日	1/日	1/日	1/日										
B1F 女子トイレ1	13.90㎡									1/日			1/日	1/日	1/日	1/日	1/日	1/日										
B1F 女子トイレ2	8.75㎡									1/日			1/日	1/日	1/日	1/日	1/日	1/日										
B1F 女子トイレ3	14.40㎡									1/日			1/日	1/日	1/日	1/日	1/日	1/日										
B1F 多目的トイレ1	4.00㎡									1/日			1/日	1/日	1/日	1/日	1/日	1/日										
B1F 多目的トイレ2	4.00㎡									1/日			1/日	1/日	1/日	1/日	1/日	1/日										
B1F 運転手控室トイレ4	10.50㎡									1/日			1/日	1/日	1/日	1/日	1/日	1/日										
B1F 湯沸室1	4.50㎡									1/日									1/日			1/日						
B1F 清掃員控室湯沸室2	3.00㎡									1/日									1/日			1/日						
B1F 運転手控室湯沸室	3.68㎡									1/日									1/日			1/日						
B1F 階段1	26.25㎡																										1/日	
B1F 階段2	26.25㎡																										1/日	

表-6 清掃対象室 作業項目及び周期 (床以外の清掃)

作業対象	面積	壁	フロア		ガラス		什備		灰皿	取ご集箱	金部風分	便及へ所だ便扉所て	洗面台	鏡	衛及水生栓陶器び類	消耗品衛生	汚容物器	流し台	冷うが水い器器	厨容芥器	E壁操・作V扉盤	E扉V溝	手摺り階	エスレターハ	タエスカ側板	搬送機	搬送機
			日常	定期	日常	定期	日常	定期																			
作業項目			拭き部分	除塵	除塵	洗浄	拭き部分	除塵	拭き	収集吸殻	収集ごみ	除塵	部分拭き	拭き	拭き	洗浄	補充	収集汚物	洗浄	拭き	収集厨芥	拭き部分	除塵	拭き	除塵	拭き	拭き
清掃対象室																											
階数	室名	面積																									
B1F	階段3	14.58㎡																									
B1F	階段4b	45.75㎡																									
B1F	階段5	25.92㎡																									
B1F	階段6	25.92㎡																									
B1F	階段7	13.44㎡																									
B1F	階段9	25.60㎡																									
B1F	玄関ホール(内)	32.40㎡		1/日	1/3月	1/日	1/日				1/日																
B1F	玄関ホール(外)	38.40㎡		1/日	1/3月	1/日	1/日				1/日																
B1F	駐車場	6,970.32㎡																									
B1F	車路1.2.3	564.36㎡																									
B1F	サービスヤード	539.74㎡																									
B1F	印刷工場、印刷室	300.00㎡									1/日																
B1F	梱包作業室	203.20㎡									1/日																
B1F	発送仕分室	212.00㎡									1/日																
B1F	打合せ室	36.00㎡									1/日																
B1F	休憩室	13.12㎡									1/日																
B1F	写植・製版・ワープロ室	45.98㎡									1/日																
B1F	暗室	9.00㎡																									
B1F	用紙保管庫	246.00㎡																									
B1F	クズ保管庫	25.60㎡																									
1F	事務室(浦和税務署)	1,561.43㎡									1/日																
1F	ロビー・総合受付・面接ブース(浦和税務署)	250.70㎡				1/日	1/日	1/3月																			
1F	男子・女子・多目的トイレ(浦和税務署)	56.23㎡									1/日		1/日	1/日	1/日	1/日	1/日	1/日									
1F	給湯室(浦和税務署)	8.65㎡									1/日								1/日		1/日						
1F	打合せ室(浦和税務署)	11.97㎡									1/日																
1F	玄関ポーチ(浦和税務署)	7.65㎡																									
1F	風除室3(浦和税務署)	12.56㎡		1/日	1/3月	1/日	1/日				1/日																
1F	会議室	211.70㎡																									
1F	面接室	16.00㎡																									
1F	打合せ室	128.58㎡																									
1F	男子休養室	23.19㎡																									
1F	女子休養室	23.36㎡																									
1F	男子ロッカー室	22.20㎡																									
1F	女子ロッカー室	26.49㎡																									
1F	合庁管理官室	86.20㎡									1/日																
1F	共用倉庫	21.90㎡																									
1F	防災センター	95.04㎡									1/日																
1F	防災制御機器置場	39.60㎡																									
1F	仮眠室	11.88㎡									1/日																
1F	受付休憩室	12.50㎡									1/日																
1F	守衛用宿直室	15.40㎡									1/日																
1F	浴室	0.00㎡	1/週	1/週				1/週	1/3月				1/週	1/週	1/週												
1F	脱衣室	4.40㎡									1/日																
1F	湯沸室	7.40㎡									1/日								1/日		1/日						
1F	多目的室1-3	19.30㎡																									



表-6 清掃対象室 作業項目及び周期（床以外の清掃）

作業対象		面積	壁		フロア	ガラス	什備	灰	取ご	金部	便及へ	洗	鏡	衛及水	消耗品	汚容	流	冷う	厨容	E壁操	E扉	手摺り	エス	搬送		
作業項目			日常	日常	定期	日常	日常	定期	日常	日常	日常	日常	日常	日常	日常	日常	日常	日常	日常	日常	日常	日常	日常	日常	日常	
清掃対象室			拭き部分	除塵	除塵	洗浄	拭き部分	除塵	拭き	収集吸殻	収集ごみ	除塵	部分拭き	拭き	拭き	洗浄	補充	収集汚物	洗浄	拭き	収集厨芥	拭き部分	除塵	拭き	除塵	拭き
階数	室名																									
1F	売店2	164.50㎡																								
1F	風除室1	21.42㎡			1/日	1/3月	1/日	1/日				1/日														
1F	風除室2	22.40㎡			1/日	1/3月	1/日	1/日				1/日														
1F	エントランスホール	828.61㎡					1/日	1/日	1/3月																	
1F	多目的室1-1、1-2	308.50㎡																								
1F	ホールロビー	80.50㎡					1/日	1/日	1/3月																	
1F	前室	12.00㎡																								
1F	附室1	14.70㎡																								
1F	附室2	30.69㎡																								
1F	附室3	26.22㎡																								
1F	附室4	22.97㎡																								
1F	EVホール1	38.16㎡																								
1F	EVホール2	16.56㎡																								
1F	EVホール3	38.16㎡																								
1F	EVホール4	15.00㎡																								
1F	EVホール5	30.36㎡																								
1F	廊下3	26.89㎡																								
1F	廊下5	46.00㎡																								
1F	廊下6	51.20㎡																								
1F	廊下7	21.00㎡																								
1F	廊下8	77.00㎡																								
1F	廊下9	21.00㎡																								
1F	廊下10	13.30㎡																								
1F	廊下11	35.20㎡																								
1F	廊下12	77.00㎡																								
1F	通路	178.30㎡																								
1F	廊下14	21.52㎡																								
1F	男子トイレ1	7.00㎡							1/日		1/日	1/日	1/日	1/日	1/日	1/日	1/日									
1F	男子トイレ2	23.44㎡							1/日		1/日	1/日	1/日	1/日	1/日	1/日	1/日									
1F	男子トイレ3	22.40㎡							1/日		1/日	1/日	1/日	1/日	1/日	1/日	1/日									
1F	男子トイレ4	19.44㎡							1/日		1/日	1/日	1/日	1/日	1/日	1/日	1/日									
1F	男子トイレ5	6.48㎡							1/日		1/日	1/日	1/日	1/日	1/日	1/日	1/日									
1F	女子トイレ1	7.00㎡							1/日		1/日	1/日	1/日	1/日	1/日	1/日	1/日									
1F	女子トイレ2	21.30㎡							1/日		1/日	1/日	1/日	1/日	1/日	1/日	1/日									
1F	女子トイレ3	19.20㎡							1/日		1/日	1/日	1/日	1/日	1/日	1/日	1/日									
1F	女子トイレ4	15.12㎡							1/日		1/日	1/日	1/日	1/日	1/日	1/日	1/日									
1F	女子トイレ5	7.74㎡							1/日		1/日	1/日	1/日	1/日	1/日	1/日	1/日									
1F	多目的トイレ1	5.28㎡							1/日		1/日	1/日	1/日	1/日	1/日	1/日	1/日									
1F	多目的トイレ2	5.20㎡							1/日		1/日	1/日	1/日	1/日	1/日	1/日	1/日									
1F	階段1	26.25㎡																							1/日	
1F	階段2	26.25㎡																							1/日	
1F	階段3	14.58㎡																							1/日	
1F	階段4a	34.12㎡																							1/日	
1F	サービスヤード	186.20㎡																								
1F	車寄	216.00㎡																								

表-6 清掃対象室 作業項目及び周期 (床以外の清掃)

作業対象	面積	壁		フロア		ガラス		什備		灰	取	金部	便及へ	洗	鏡	衛及水	消	汚容	流	冷	厨	E壁	E扉	手	エ	タ	搬	
		拭き部分	除塵	除塵	洗	拭き部分	除塵	拭き	取集吸殻	取集ごみ	除塵	部分拭き	拭き	拭き	洗	補	取集汚物	洗	拭き	取集厨芥	拭き部分	除塵	拭き	除塵	拭き	拭き	拭き	拭き
1F 車路1.2.3	442.92㎡																											
1F 玄関回り	314.28㎡																											
1F 車路(正面)	550.80㎡																											
1F 構内通路	626.10㎡																											
1F 構内通路	295.22㎡																											
1F 犬走り	224.10㎡																											
1F 広場1	3,564.45㎡																											
1F 広場2	1,727.00㎡																											
1F 屋外展示場	156.40㎡																											
1F 駐輪場	56.00㎡																											
1F 職員食堂・レストラン	455.76㎡																											
1F 事務室1	6.48㎡																											
1F 事務室2	3.52㎡																											
1F 従業員トイレ(男)	4.05㎡																											
1F 従業員トイレ(女)	4.05㎡																											
1F 従業員トイレ(共用)	2.55㎡																											
1F 男女ロッカー室	12.31㎡																											
1F 廊下13	82.60㎡																											
1F 玄関回り	32.66㎡																											
1F 車路(側)	314.92㎡																											
1F 外部瘦躯	0.00㎡																											
1F エントランスホール	200.72㎡																											
1F 玄関回り	53.76㎡																											
1F 郵便局	214.80㎡																											
1F 屋外喫煙場所	17.19㎡									2/日																		
1F エレベーター	0.00㎡																					1/日	1/週					
1F エスカレーター	0.00㎡																								1/日	1/日		
2F エントランスホール	733.64㎡					1/日	1/日	1/3月																				
2F TELコーナー	57.78㎡			1/日	1/3月	1/日	1/日				1/日																	
2F 風除室2	19.20㎡			1/日	1/3月	1/日	1/日				1/日																	
2F 附室1	6.65㎡																											
2F 附室2	6.65㎡																											
2F 附室3	19.20㎡																											
2F 附室4	18.60㎡																											
2F EVホール1	38.16㎡																											
2F EVホール2	16.56㎡																											
2F EVホール3	38.16㎡																											
2F EVホール4	15.00㎡																											
2F EVホール5	12.60㎡																											
2F 廊下3	32.02㎡																											
2F 廊下5	30.30㎡																											
2F 廊下6	41.54㎡																											
2F 廊下7	22.40㎡																											
2F 男子・女子トイレ1	12.80㎡										1/日		1/日	1/日	1/日	1/日	1/日	1/日										
2F 男子トイレ3	25.00㎡										1/日		1/日	1/日	1/日	1/日	1/日	1/日										

表-6 清掃対象室 作業項目及び周期（床以外の清掃）

作業対象	面積	壁		フロア		ガラス		什備		灰	取ご	金部	便及へ	洗	鏡	衛及水	消耗品	汚容	流	冷う	厨容	E壁操	E扉	手	エ	タ	搬	
		拭き部分	除塵	除塵	洗淨	拭き部分	除塵	拭き	収集吸殻	収集ごみ	除塵	部分拭き	拭き	拭き	洗淨	補充	収集汚物	洗淨	拭き	収集厨芥	拭き部分	除塵	拭き	除塵	拭き	拭き	拭き	拭き
2F 女子トイレ3	25.00㎡										1/日			1/日	1/日	1/日	1/日	1/日										
2F 多目的トイレ2	7.00㎡										1/日			1/日	1/日	1/日	1/日	1/日										
2F 湯沸室	3.80㎡										1/日								1/日		1/日							
2F 階段1	26.25㎡																							1/日				
2F 階段2	26.25㎡																							1/日				
2F 階段3	14.58㎡																							1/日				
2F 階段4	15.60㎡																							1/日				
2F ゴミ置場	6.00㎡																											
2F 搬送シャフト	7.70㎡																											
2F 玄関回り	221.00㎡																											
2F レストラン屋上	532.64㎡																											
2F 屋上1	1,024.28㎡																											
2F 屋上2	1,162.83㎡																											
2F 階段	327.88㎡																											
2F ステージ	69.50㎡																											
2F 客席	377.60㎡																											
2F リアプロジェクト室	28.00㎡																											
2F 盤室1	15.20㎡																											
2F 盤室2	27.00㎡																											
2F 控室1	20.70㎡																											
2F 控室2	12.00㎡																											
2F 準備室1・2	15.00㎡																											
2F ホワイエ	105.00㎡					1/日	1/日	1/3月																				
2F クローク																												
2F そば店	44.62㎡																											
2F 厨房事務室	3.00㎡																											
2F 更衣室	2.50㎡																											
2F 便所	1.50㎡																											
2F 通路	3.00㎡																											
2F レストランテラス	416.98㎡																											
2F オートスナックコーナー	73.00㎡																											
2F 風除室	8.50㎡																											
2F ホール上部	93.70㎡																											
2F 階段	172.50㎡																											
3F 附室1	6.65㎡																											
3F 附室2	6.65㎡																											
3F 附室3	19.20㎡																											
3F EVホール1	12.00㎡																											
3F EVホール3	12.00㎡																											
3F 通路	25.72㎡																											
3F 階段1	26.25㎡																							1/日				
3F 階段2	26.25㎡																							1/日				
3F 階段3	14.58㎡																							1/日				
3F 階段4	34.28㎡																							1/日				
3F 前室1	7.04㎡																											

表-6 清掃対象室 作業項目及び周期（床以外の清掃）

作業対象	面積	壁		フロア		ガラス		什備用品		灰皿	取ごみ箱	金部風分	便及へび所だ便扉所て	洗面台	鏡	衛及水生栓陶器び類	消耗品衛生	汚容器物	流し台	冷うが水い器器	厨容芥器	E壁操・作V扉盤	E扉V溝	手摺り階	エスカレーター	エレベーター	搬送機	搬送機	
		拭き部分	除塵	除塵	洗浄	拭き部分	除塵	拭き	収集吸殻	収集ごみ	除塵	部分拭き	拭き	拭き	洗浄	補充	収集汚物	洗浄	拭き	収集厨芥	拭き部分	除塵	拭き	除塵	拭き	拭き	拭き	拭き	
3F 前室2	7.04㎡																												
3F 前室3	12.54㎡																												
3F 搬送シャフト1	9.00㎡																												
3F 搬送シャフト2	10.80㎡																												
4F 附室3	19.20㎡																												
4F 附室4	10.84㎡																												
4F 階段1	26.25㎡																												1/日
4F 階段2	26.25㎡																												1/日
4F 階段3	14.58㎡																												1/日
4F 階段4	14.58㎡																												1/日
4F 前室3	14.80㎡																												
4F 前室4	3.80㎡																												
4F 搬送シャフト	9.00㎡																												
4F 搬送機械室	10.80㎡																												
5F 社会保険審査事務室	204.56㎡										1/日																		
5F 予備室(共用倉庫12)	31.47㎡																												
5F 記者クラブ室(一般)	71.18㎡																												
5F 記者クラブ室(国税)	34.50㎡																												
5F 記者クラブ通路	48.39㎡																												
5F 共用会議室5-1	470.90㎡																												
5F 会議室3	30.67㎡																												
5F 会議室4	63.94㎡																												
5F 前室(打合せ室1~3含む)	63.49㎡																												
5F 女子ロッカー室	3.90㎡																												
5F AV会議室	222.40㎡																												
5F 会議室1、2	138.63㎡																												
5F 前室	9.52㎡																												
5F 倉庫	10.65㎡																												
5F 共用倉庫3~11、13	28.60㎡																												
5F ロビー1	186.00㎡							1/日	1/3月			1/日																	
5F ロビー2	48.00㎡							1/日	1/3月			1/日																	
5F 廊下1	19.50㎡																												
5F 廊下2	19.50㎡																												
5F 廊下3	54.44㎡																												
5F 廊下4	46.46㎡																												
5F 廊下5	115.00㎡																												
5F 廊下6	131.00㎡																												
5F 附室1	13.30㎡																												
5F 附室2	13.30㎡																												
5F 附室3	12.86㎡																												
5F 附室4	9.92㎡																												
5F EVホール1	38.16㎡																												
5F EVホール2	16.56㎡																												
5F EVホール3	38.16㎡																												
5F 男子トイレ	16.50㎡																												

表-6 清掃対象室 作業項目及び周期（床以外の清掃）

作業対象		面積	壁		フロア	ガラス	什備	灰	取ご	金部	便及へ	洗	鏡	衛及水	消耗品	汚容	流	冷う	厨容	E壁操	E扉	手	エ	タ	搬	
作業項目			日常	日常	定期	日常	日常	定期	日常	日常	日常	日常	日常	日常	日常	日常	日常	日常	日常	日常	日常	日常	日常	日常	日常	日常
清掃対象室			拭き部分	除塵	除塵	洗浄	拭き部分	除塵	拭き	収集吸殻	収集ごみ	除塵	部分拭き	拭き	拭き	洗浄	補充	収集汚物	洗浄	拭き	収集厨芥	拭き部分	除塵	拭き	除塵	拭き
階数	室名																									
5F	男子トイレ2	17.00㎡							1/日			1/日	1/日	1/日	1/日	1/日	1/日									
5F	女子トイレ1	13.29㎡							1/日			1/日	1/日	1/日	1/日	1/日	1/日									
5F	女子トイレ2	14.00㎡							1/日			1/日	1/日	1/日	1/日	1/日	1/日									
5F	多目的トイレ	5.00㎡							1/日			1/日	1/日	1/日	1/日	1/日	1/日									
5F	湯沸室1	4.50㎡							1/日										1/日		1/日					
5F	湯沸室2	4.26㎡							1/日										1/日		1/日					
5F	階段1	26.25㎡																						1/日		
5F	階段2	26.25㎡																						1/日		
5F	階段3	14.58㎡																						1/日		
5F	階段4	14.58㎡																						1/日		
5F	リフレッシュコーナー1	11.10㎡							1/日											1/日						
5F	リフレッシュコーナー2	8.75㎡							1/日											1/日						
5F	ゴミ搬送室	10.44㎡																								
5F	テラス	57.60㎡																								
6F	局長室	95.50㎡					1/2日	1/3月					1/2日	1/2日					1/2日		1/2日					
6F	ロッカー室	30.70㎡																								
6F	事務室	296.80㎡							1/日																	
6F	試験業務室	84.00㎡																								
6F	印刷室	47.90㎡																								
6F	講師室	33.40㎡																								
6F	人事行政情報コーナー	34.20㎡																								
6F	カウンセラー室	33.40㎡																								
6F	保管庫	29.40㎡																								
6F	書庫	31.60㎡																								
6F	大会議室	194.50㎡																								
6F	会見室・小会議室	194.50㎡																								
6F	専有スペース(東側通路部分)	22.00㎡																								
6F	準専用通路(東側通路部分)	39.50㎡																								
6F	執務室	410.34㎡																								
6F	電算室	17.61㎡																								
6F	所長室内会議室	16.17㎡																								
6F	所長室	44.29㎡					1/2日	1/3月																		
6F	書庫	60.18㎡																								
6F	地域脱炭素創生室	17.49㎡																								
6F	地域脱炭素創生室	14.30㎡																								
6F	石綿相談室	15.84㎡																								
6F	環境対策課	7.61㎡																								
6F	環境対策課	18.38㎡																								
6F	環境対策課	15.84㎡																								
6F	男女更衣室	26.10㎡																								
6F	通路(廊下6)	76.13㎡																								
6F	電算室内倉庫	2.31㎡																								
6F	資源循環課	108.47㎡																								
6F	ゴミステーション	8.50㎡							1/日																	
6F	ロビー1	90.00㎡					1/日	1/3月			1/日															

表-6 清掃対象室 作業項目及び周期（床以外の清掃）

作業対象		面積	壁		フロア	ガラス	什備	灰	取ご	金部	便及へ	洗	鏡	衛及水	消耗品	汚容	流	冷う	厨容	E壁操	E扉	手	エ	タ	搬	
作業項目			日常	日常	定期	日常	日常	定期	日常	日常	日常	日常	日常	日常	日常	日常	日常	日常	日常	日常	日常	日常	日常	日常	日常	日常
清掃対象室			拭き部分	除塵	除塵	洗浄	拭き部分	除塵	拭き	収集吸殻	収集ごみ	除塵	部分拭き	拭き	拭き	洗浄	補充	収集汚物	洗浄	拭き	収集厨芥	拭き部分	除塵	拭き	除塵	拭き
階数	室名																									
6F	廊下1	19.50㎡																								
6F	廊下2	19.50㎡																								
6F	廊下3	29.64㎡																								
6F	廊下4	18.81㎡																								
6F	廊下5	59.00㎡																								
6F	附室1	13.30㎡																								
6F	附室2	13.30㎡																								
6F	附室3	12.86㎡																								
6F	附室4	9.92㎡																								
6F	EVホール1	38.16㎡																								
6F	EVホール2	16.56㎡																								
6F	EVホール3	38.16㎡																								
6F	男子トイレ1	16.50㎡							1/日		1/日	1/日	1/日	1/日	1/日	1/日										
6F	男子トイレ2	12.25㎡							1/日		1/日	1/日	1/日	1/日	1/日	1/日										
6F	女子トイレ1	13.29㎡							1/日		1/日	1/日	1/日	1/日	1/日	1/日										
6F	女子トイレ2	12.50㎡							1/日		1/日	1/日	1/日	1/日	1/日	1/日										
6F	多目的トイレ	4.00㎡							1/日		1/日	1/日	1/日	1/日	1/日	1/日										
6F	湯沸室1	4.50㎡							1/日										1/日		1/日					
6F	湯沸室2	4.26㎡							1/日										1/日		1/日					
6F	階段1	26.25㎡																					1/日			
6F	階段2	26.25㎡																					1/日			
6F	階段3	14.58㎡																					1/日			
6F	階段4	14.58㎡																					1/日			
6F	リフレッシュコーナー1	11.10㎡							1/日											1/日						
6F	リフレッシュコーナー2	8.75㎡							1/日											1/日						
6F	ゴミ搬送室	10.44㎡																								
7F	局長室(収納庫含む)	91.10㎡					1/2日	1/3月				1/2日	1/2日				1/2日		1/2日							
7F	健康福祉部長室	55.90㎡					1/2日	1/3月																		
7F	幹部応接会議室	24.00㎡																								
7F	企画調整課・防災対策室	69.50㎡							1/日																	
7F	総務課	132.10㎡							1/日																	
7F	医事課他	519.20㎡							1/日																	
7F	薬監証明室	9.60㎡							1/日																	
7F	情報公開窓口	3.00㎡																								
7F	電算端末室	33.20㎡							1/日																	
7F	書庫	31.30㎡																								
7F	打合せスペース	50.90㎡							1/日																	
7F	第2会議室	50.50㎡							1/日																	
7F	金庫室	29.40㎡																								
7F	ロッカー室(西)	32.80㎡							1/日																	
7F	年金調整課他	75.40㎡																								
7F	第1会議室	126.20㎡																								
7F	健康福祉課他	527.30㎡							1/日																	
7F	事務室(旧7-B)	34.00㎡							1/日																	
7F	事務室(旧7-C)	32.00㎡							1/日																	

表-6 清掃対象室 作業項目及び周期（床以外の清掃）

作業対象	面積	壁		フロア		ガラス		什器		灰皿	取集箱	金部	便及へび所便扉	洗面台	鏡	衛生栓陶器	消耗品衛生	汚容器物	流し台	冷うが水い器器	厨容芥器	E壁操・作	E扉	手摺り	エスカレーター	エレベーター	搬送機	ゴミ	
		拭き部分	除塵	除塵	洗淨	拭き部分	除塵	拭き	取集吸殻	取集ごみ	除塵	部分拭き	拭き	拭き	洗淨	補充	取集汚物	洗淨	拭き	取集厨芥	拭き部分	除塵	拭き	除塵	拭き	拭き	拭き	拭き	拭き
7F 特別指導第一課、特別指導第二課	50.30㎡										1/日																		
7F 指導総括管理官室	17.10㎡										1/日																		
7F 特別指導管理官室	33.40㎡																												
7F ロッカー室(東)	12.60㎡																												
7F 情報管理システム室	32.30㎡																												
7F 共用休養室	15.80㎡										1/日																		
7F 共用女子更衣室	8.50㎡																												
7F 通路	101.64㎡																												
7F 倉庫1(研修・予備)	42.80㎡																												
7F ロビー1	90.00㎡						1/日	1/3月			1/日																		
7F 廊下1	31.66㎡																												
7F 廊下2	38.02㎡																												
7F 廊下3	47.12㎡																												
7F 廊下4	22.23㎡																												
7F 廊下5	49.40㎡																												
7F 附室1	6.65㎡																												
7F 附室2	6.65㎡																												
7F 附室3	12.86㎡																												
7F 附室4	9.92㎡																												
7F EVホール2	16.56㎡																												
7F 男子トイレ1	16.50㎡										1/日		1/日	1/日	1/日	1/日	1/日	1/日	1/日	1/日									
7F 男子トイレ2	14.36㎡										1/日		1/日	1/日	1/日	1/日	1/日	1/日	1/日	1/日									
7F 女子トイレ1	13.29㎡										1/日		1/日	1/日	1/日	1/日	1/日	1/日	1/日	1/日									
7F 女子トイレ2	9.60㎡										1/日		1/日	1/日	1/日	1/日	1/日	1/日	1/日	1/日									
7F 多目的トイレ	4.00㎡										1/日		1/日	1/日	1/日	1/日	1/日	1/日	1/日										
7F 湯沸室1	4.50㎡										1/日										1/日		1/日						
7F 湯沸室2	4.26㎡										1/日										1/日		1/日						
7F 階段1	26.25㎡																										1/日		
7F 階段2	26.25㎡																										1/日		
7F 階段3	14.58㎡																										1/日		
7F 階段4	14.58㎡																										1/日		
7F リフレッシュコーナー1	11.10㎡										1/日										1/日								
7F リフレッシュコーナー2	8.75㎡										1/日										1/日								
7F ゴミ搬送室	10.44㎡																												
8F ガス事業課他(収納庫含む)	171.00㎡										1/日																		
8F 8階会議室	198.60㎡																												
8F 資源エネルギー環境部長室	48.30㎡																												
8F 資源エネルギー環境課他	483.50㎡										1/日																		
8F 資源エネルギー環境部打合せ室-2	34.60㎡																												
8F 資源エネルギー環境部書庫	31.30㎡																												
8F 電源開発調整官室	33.40㎡																												
8F 電力・ガス事業監査企画官室	34.20㎡																												
8F 測図業務室他	97.40㎡																												
8F 電力事業課他(打合せスペース含む)	566.30㎡										1/日																		
8F 資源・燃料課書庫A	35.90㎡																												

表-6 清掃対象室 作業項目及び周期（床以外の清掃）

作業対象	面積	壁		フロア		ガラス		什備		灰	取ご	金部	便及へ	洗	鏡	衛及水	消耗品	汚容	流	冷う	厨容	E壁操	E扉	手	エ	タ	搬	
		拭き部分	除塵	除塵	洗浄	拭き部分	除塵	拭き	収集吸殻	収集ごみ	除塵	部分拭き	拭き	拭き	洗浄	補充	収集汚物	洗浄	拭き	収集厨芥	拭き部分	除塵	拭き	除塵	拭き	拭き	拭き	拭き
8F 産業部書庫	31.30㎡																											
8F 8階東打合せ室B	33.40㎡																											
8F 資源エネルギー環境部打合せ室-1	46.60㎡																											
8F 資工環境部・産業部書庫	32.30㎡																											
8F 女子更衣室	18.50㎡																											
8F 共用会議室8-1,8-2	198.60㎡																											
8F 資源・燃料課書庫B	41.40㎡																											
8F ロッカー(資工環課)	8.50㎡																											
8F 通路	102.60㎡																											
8F ロビー1	90.00㎡							1/日	1/3月			1/日																
8F 廊下1	31.66㎡																											
8F 廊下2	38.02㎡																											
8F 廊下3	32.49㎡																											
8F 廊下4	22.23㎡																											
8F 廊下5	49.40㎡																											
8F 附室1	6.65㎡																											
8F 附室2	6.65㎡																											
8F 附室3	12.86㎡																											
8F 附室4	9.92㎡																											
8F EVホール2	16.56㎡																											
8F 男子トイレ1	16.50㎡									1/日			1/日	1/日	1/日	1/日	1/日	1/日										
8F 男子トイレ2	14.36㎡									1/日			1/日	1/日	1/日	1/日	1/日	1/日										
8F 女子トイレ1	13.29㎡									1/日			1/日	1/日	1/日	1/日	1/日	1/日										
8F 女子トイレ2	9.60㎡									1/日			1/日	1/日	1/日	1/日	1/日	1/日										
8F 多目的トイレ	4.00㎡									1/日			1/日	1/日	1/日	1/日	1/日	1/日										
8F 湯沸室1	4.50㎡									1/日									1/日			1/日						
8F 湯沸室2	4.26㎡									1/日									1/日			1/日						
8F 階段1	26.25㎡																								1/日			
8F 階段2	26.25㎡																								1/日			
8F 階段3	14.58㎡																								1/日			
8F 階段4	14.58㎡																								1/日			
8F リフレッシュコーナー1	11.10㎡									1/日										1/日								
8F リフレッシュコーナー2	8.75㎡									1/日										1/日								
8F ゴミ搬送室	10.44㎡																											
9F 局長室(収納庫含む)	86.00㎡																											
9F 総務企画部長室	48.40㎡																											
9F 秘書室	36.60㎡							1/2日	1/3月	1/日			1/2日	1/2日					1/2日		1/2日							
9F 防災対策室	72.90㎡																											
9F 局議室	106.10㎡																											
9F 応接室	20.20㎡																											
9F 総務課長室	43.20㎡																											
9F 総務課他	488.60㎡									1/日																		
9F 資料室	65.90㎡																											
9F 打合せスペース(西)	16.30㎡																											
9F 人事打合せ室	17.10㎡																											



表-6 清掃対象室 作業項目及び周期（床以外の清掃）

作業対象	面積	壁		フマ	ガ	什備			灰	取ご	金部	便及へ	洗	鏡	衛及水	消耗品	汚容	流	冷う	厨容	E壁操	E扉	手	エ	タ	搬設
		日常	除塵	ロッ	扉ラ	器具	皿	集	所び	面	鏡	生 栓	品 衛	物器	し	水	芥器	V扉盤	V溝	段	ス	エ	ミ	送	機	理
作業項目		拭き部分	除塵	除塵	洗	拭き部分	除塵	拭き	収集吸殻	収集ごみ	除塵	部分拭き	拭き	拭き	洗	補	収集汚物	洗	拭き	収集厨芥	拭き部分	除塵	拭き	除塵	拭き	拭き
階数	室名																									
9F	総務企画部次長室	34.20㎡																								
9F	TV会議室	46.80㎡																								
9F	人事倉庫	50.80㎡																								
9F	研修室・会議室9-1AB	199.20㎡																								
9F	会計課他(打合せスペース(東)含む)	582.70㎡							1/日																	
9F	工業標準資料室	67.20㎡																								
9F	会計倉庫A	50.50㎡																								
9F	会計倉庫A(消耗品庫)	13.20㎡																								
9F	運転手控室	16.10㎡																								
9F	会計倉庫B	34.60㎡																								
9F	会計課書庫	41.40㎡																								
9F	倉庫(政評課)	8.50㎡																								
9F	通路	102.40㎡																								
9F	ロビー1	90.00㎡					1/日	1/3月		1/日																
9F	廊下1	31.66㎡																								
9F	廊下2	38.02㎡																								
9F	廊下3	32.49㎡																								
9F	廊下4	22.23㎡																								
9F	廊下5	49.40㎡																								
9F	附室1	6.65㎡																								
9F	附室2	6.65㎡																								
9F	附室3	12.86㎡																								
9F	附室4	9.92㎡																								
9F	EVホール2	16.56㎡																								
9F	男子トイレ1	16.50㎡							1/日		1/日	1/日	1/日	1/日	1/日	1/日	1/日									
9F	男子トイレ2	14.36㎡							1/日		1/日	1/日	1/日	1/日	1/日	1/日	1/日									
9F	女子トイレ1	13.29㎡							1/日		1/日	1/日	1/日	1/日	1/日	1/日	1/日									
9F	女子トイレ2	9.60㎡							1/日		1/日	1/日	1/日	1/日	1/日	1/日	1/日									
9F	多目的トイレ	4.00㎡							1/日		1/日	1/日	1/日	1/日	1/日	1/日	1/日									
9F	湯沸室1	4.50㎡							1/日									1/日		1/日						
9F	湯沸室2	4.26㎡							1/日									1/日		1/日						
9F	階段1	26.25㎡																						1/日		
9F	階段2	26.25㎡																						1/日		
9F	階段3	14.58㎡																						1/日		
9F	階段4	14.58㎡																						1/日		
9F	リフレッシュコーナー1	11.10㎡							1/日										1/日							
9F	リフレッシュコーナー2	8.75㎡							1/日										1/日							
9F	ゴミ搬送室	10.44㎡																								
10F	地域経済課他(収納庫含む)	122.60㎡							1/日																	
10F	地域経済部長室	48.40㎡																								
10F	適正取引推進課	198.20㎡							1/日																	
10F	共用会議室10	198.20㎡																								
10F	地域振興課他(打合せスペース(東)含む)	565.80㎡							1/日																	
10F	立地情報室	35.90㎡																								
10F	産業部打合せ室-1	31.30㎡																								

表-6 清掃対象室 作業項目及び周期（床以外の清掃）

作業対象	面積	壁		フロア		ガラス		什備		灰	取	金部	便及へ	洗	鏡	衛及水	消	汚容	流	冷	厨	E	E	手	エ	搬
		拭き	除	除	洗	拭き	除	拭き	取	取	除	部	拭	拭	洗	補	取	洗	拭	取	拭	除	拭	除	拭	拭
作業項目		日常	日常	定期	日常	日常	定期	日常	日常	日常	日常	日常	日常	日常	日常	日常	日常	日常	日常	日常	日常	日常	日常	日常	日常	日常
清掃対象室		拭き	除	除	洗	拭き	除	拭き	取	取	除	部	拭	拭	洗	補	取	洗	拭	取	拭	除	拭	除	拭	拭
階数	室名																									
10F	地域経済部打合せ室-1	34.20㎡																								
10F	地域経済部次長室	33.40㎡																								
10F	地域経済部書庫	45.50㎡																								
10F	地域経済部打合せ室-2	18.50㎡																								
10F	ロビー1	90.00㎡				1/日	1/3月				1/日															
10F	廊下1	31.66㎡																								
10F	廊下2	38.02㎡																								
10F	廊下3	32.49㎡																								
10F	廊下4	22.23㎡																								
10F	廊下5	49.40㎡																								
10F	附室1	6.65㎡																								
10F	附室2	6.65㎡																								
10F	附室3	12.86㎡																								
10F	附室4	9.92㎡																								
10F	EVホール2	16.56㎡																								
10F	男子トイレ1	16.50㎡							1/日			1/日	1/日	1/日	1/日	1/日	1/日									
10F	男子トイレ2	14.36㎡							1/日			1/日	1/日	1/日	1/日	1/日	1/日									
10F	女子トイレ1	13.29㎡							1/日			1/日	1/日	1/日	1/日	1/日	1/日									
10F	女子トイレ2	9.60㎡							1/日			1/日	1/日	1/日	1/日	1/日	1/日									
10F	多目的トイレ	4.00㎡							1/日			1/日	1/日	1/日	1/日	1/日	1/日									
10F	湯沸室1	4.50㎡							1/日										1/日		1/日					
10F	湯沸室2	4.26㎡							1/日										1/日		1/日					
10F	階段1	26.25㎡																						1/日		
10F	階段2	26.25㎡																						1/日		
10F	階段3	14.58㎡																						1/日		
10F	階段4	14.58㎡																						1/日		
10F	リフレッシュコーナー1	11.10㎡							1/日											1/日						
10F	リフレッシュコーナー2	8.75㎡							1/日											1/日						
10F	ゴミ搬送室	10.44㎡																								
10F	産業部長室	63.60㎡																								
10F	産業部打合せ室-2	20.50㎡																								
10F	産業振興課他(打合せスペース(西)含む)	520.00㎡							1/日																	
10F	共用休養室	17.50㎡																								
10F	産業部書庫-1	48.40㎡																								
10F	産業部次長室	33.40㎡																								
10F	更衣室	16.10㎡																								
10F	産業部書庫-2	34.60㎡																								
10F	産業部書庫-3	41.40㎡																								
10F	備蓄倉庫	8.50㎡																								
10F	通路	110.80㎡																								
11F	産業保安監督部長室	48.40㎡				1/2日	1/3月		1/日																	
11F	管理課	122.60㎡							1/日																	
11F	検査器具収納庫	19.00㎡																								
11F	苦情等相談室・通路	53.50㎡																								
11F	産業保安部会議室	62.50㎡																								

表-6 清掃対象室 作業項目及び周期（床以外の清掃）

作業対象	面積	壁		フロア		ガラス		什備		灰	取	金部	便及へ	洗	鏡	衛及水	消	汚容	流	冷	厨	E壁操	E扉	手	エ	タ	搬	
		拭き部分	除塵	除塵	洗	拭き部分	除塵	拭き	取集吸殻	取集ごみ	除塵	部分拭き	拭き	拭き	洗	補	取集汚物	洗	拭き	取集厨芥	拭き部分	除塵	拭き	除塵	拭き	拭き	拭き	拭き
11F 産業保安部書庫-1	62.60㎡																											
11F 産業保安部書庫-2	34.60㎡																											
11F 鉾山保安課他(打合せスペース含む)	566.60㎡									1/日																		
11F 企画調整官室	33.40㎡									1/日																		
11F 産業保安監督管理官室	33.40㎡									1/日																		
11F 取調室	29.40㎡																											
11F 産業保安監督部書庫-3	41.40㎡																											
11F 消費経済課他	429.60㎡									1/日																		
11F 医務室	40.90㎡																											
11F 広報・情報システム(機械)	43.20㎡																											
11F 消費者相談室	31.30㎡																											
11F 待機室	33.40㎡																											
11F 総務課会議室	67.60㎡																											
11F 共用女子更衣室	34.60㎡																											
11F 備蓄倉庫	8.50㎡																											
11F 組合事務室	63.90㎡									1/日																		
11F 統括証券取引審査官	197.60㎡									1/日																		
11F 公認会計士試験用用具保管庫	67.10㎡																											
11F 通路	120.20㎡																											
11F ロビー1	90.00㎡						1/日	1/3月			1/日																	
11F 廊下1	31.66㎡																											
11F 廊下2	38.02㎡																											
11F 廊下3	32.49㎡																											
11F 廊下4	22.23㎡																											
11F 廊下5	49.40㎡																											
11F 附室1	6.65㎡																											
11F 附室2	6.65㎡																											
11F 附室3	12.86㎡																											
11F 附室4	9.92㎡																											
11F EVホール2	16.56㎡																											
11F 男子トイレ1	16.50㎡									1/日		1/日	1/日	1/日	1/日	1/日	1/日	1/日										
11F 男子トイレ2	14.36㎡									1/日		1/日	1/日	1/日	1/日	1/日	1/日	1/日										
11F 女子トイレ1	13.29㎡									1/日		1/日	1/日	1/日	1/日	1/日	1/日	1/日										
11F 女子トイレ2	9.60㎡									1/日		1/日	1/日	1/日	1/日	1/日	1/日	1/日										
11F 多目的トイレ	4.00㎡									1/日		1/日	1/日	1/日	1/日	1/日	1/日	1/日										
11F 湯沸室1	4.50㎡									1/日									1/日		1/日							
11F 湯沸室2	4.26㎡									1/日									1/日		1/日							
11F 階段1	26.25㎡																								1/日			
11F 階段2	26.25㎡																								1/日			
11F 階段3	14.58㎡																								1/日			
11F 階段4	14.58㎡																								1/日			
11F リフレッシュコーナー1	11.10㎡									1/日										1/日								
11F リフレッシュコーナー2	8.75㎡									1/日										1/日								
11F ゴミ搬送室	10.44㎡																											
12F 共用会議室12-2	291.90㎡																											

表-6 清掃対象室 作業項目及び周期（床以外の清掃）

作業対象	面積	壁		フロア		什器		灰皿	取集箱	金部	便及へび所便	洗面台	鏡	衛及水生栓陶器	消耗品衛生	汚容器物	流し台	冷うが水い器器	厨容芥器	E壁操・作	E扉	手摺り	エスケイ	搬送	搬送	
		日常	除塵	日常	定期	日常	定期	日常	日常	日常	日常	日常	日常	日常	日常	日常	日常	日常	日常	日常	日常	日常	日常	日常	日常	日常
作業項目		拭き部分	除塵	除塵	洗淨	拭き部分	除塵	拭き	取集吸殻	取集ごみ	除塵	部分拭き	拭き	拭き	洗淨	補充	取集汚物	洗淨	拭き	取集厨芥	拭き部分	除塵	拭き	除塵	拭き	拭き
階数	室名																									
12F	前室2・準備室	30.70㎡																								
12F	研修課	101.00㎡							1/日																	
12F	研修室	211.10㎡							1/日																	
12F	金融監督第4,6課	109.80㎡							1/日																	
12F	金融監督第4,6課	207.44㎡							1/日																	
12F	共用会議室12-1	151.20㎡																								
12F	共用倉庫1	2.55㎡																								
12F	共用倉庫2	2.55㎡																								
12F	ロビー1(自販機コーナー含む)	282.00㎡				1/日	1/3月			1/日								1/日								
12F	ロビー2	92.00㎡				1/日	1/3月			1/日																
12F	廊下1	20.92㎡																								
12F	廊下2	20.92㎡																								
12F	廊下3	47.15㎡																								
12F	廊下4	40.12㎡																								
12F	廊下5	97.64㎡																								
12F	廊下6	97.64㎡																								
12F	附室1	9.50㎡																								
12F	附室2	9.50㎡																								
12F	附室3	12.86㎡																								
12F	附室4	9.92㎡																								
12F	EVホール2	16.56㎡																								
12F	EVホール3	38.16㎡																								
12F	男子トイレ1	16.50㎡							1/日		1/日	1/日	1/日	1/日	1/日	1/日										
12F	男子トイレ2	13.50㎡							1/日		1/日	1/日	1/日	1/日	1/日	1/日										
12F	女子トイレ1	13.29㎡							1/日		1/日	1/日	1/日	1/日	1/日	1/日										
12F	女子トイレ2	14.25㎡							1/日		1/日	1/日	1/日	1/日	1/日	1/日										
12F	多目的トイレ	5.00㎡							1/日		1/日	1/日	1/日	1/日	1/日	1/日										
12F	湯沸室1	4.80㎡							1/日									1/日		1/日						
12F	階段1	26.25㎡																						1/日		
12F	階段2	26.25㎡																						1/日		
12F	階段3	14.58㎡																						1/日		
12F	階段4	14.58㎡																						1/日		
12F	リフレッシュコーナー2	8.75㎡							1/日									1/日								
12F	ゴミ搬送室	10.44㎡																								
13F	証券取引等監視官室	63.60㎡				1/2日	1/3月		1/日																	
13F	監視官打合せ室	20.50㎡																								
13F	証券取引等監視官	420.80㎡							1/日																	
13F	打合せ室E	17.60㎡																								
13F	資料保管庫	47.60㎡																								
13F	打合せ室F	33.40㎡																								
13F	打合せ室D	67.60㎡																								
13F	物品庫	63.80㎡																								
13F	統括証券検査官	99.60㎡							1/日																	
13F	特別・統括金融証券検査官(北)	210.40㎡							1/日																	
13F	特別・統括金融証券検査官(南)	294.60㎡							1/日																	

表-6 清掃対象室 作業項目及び周期（床以外の清掃）

作業対象	面積	壁		フロア		什備		灰皿	取ごみ箱	金部	便及へび所便扉	洗面台	鏡	衛及水生栓陶器	消耗品衛生	汚容	流し台	冷うが水い器	厨容	E壁操・作	E扉	手摺り	エスカレーター	エレベーター	搬送機	ゴミ処理
		拭き部分	除塵	除塵	洗淨	拭き部分	除塵																			
13F 統括証券検査官・閲覧室	80.96㎡								1/日																	
13F 打合せ室A	51.30㎡																									
13F 統括証券検査官	47.50㎡																									
13F 打合せ室C	51.10㎡																									
13F 厚生課打合せ室	8.50㎡																									
13F 通路	159.30㎡																									
13F ロビー1	90.00㎡					1/日	1/3月			1/日																
13F ロビー2	150.00㎡					1/日	1/3月			1/日																
13F 廊下1	38.02㎡																									
13F 廊下2	31.66㎡																									
13F 廊下3	42.94㎡																									
13F 廊下4	32.68㎡																									
13F 附室1	6.65㎡																									
13F 附室2	6.65㎡																									
13F 附室3	12.86㎡																									
13F 附室4	9.92㎡																									
13F EVホール3	38.16㎡																									
13F 男子トイレ1	16.50㎡								1/日		1/日	1/日	1/日	1/日	1/日	1/日										
13F 男子トイレ2	14.36㎡								1/日		1/日	1/日	1/日	1/日	1/日	1/日										
13F 女子トイレ1	13.29㎡								1/日		1/日	1/日	1/日	1/日	1/日	1/日										
13F 女子トイレ2	9.60㎡								1/日		1/日	1/日	1/日	1/日	1/日	1/日										
13F 多目的トイレ	4.00㎡								1/日		1/日	1/日	1/日	1/日	1/日	1/日										
13F 湯沸室1	4.50㎡								1/日									1/日		1/日						
13F 湯沸室2	4.26㎡								1/日									1/日		1/日						
13F 階段1	26.25㎡																								1/日	
13F 階段2	26.25㎡																								1/日	
13F 階段3	14.58㎡																								1/日	
13F 階段4	14.58㎡																								1/日	
13F リフレッシュコーナー1	11.10㎡								1/日										1/日							
13F リフレッシュコーナー2	8.75㎡								1/日										1/日							
13F ゴミ搬送室	10.44㎡																									
14F 管財第2部長室	84.10㎡					1/2日	1/3月																			
14F 秘書室	50.27㎡					1/2日	1/3月																			
14F 管財第2部次長室	43.20㎡					1/2日	1/3月																			
14F 管財第2部次長室	43.20㎡					1/2日	1/3月																			
14F 審理第1課・審理第2課・国有財産調整官④	270.40㎡								1/日																	
14F 小会議室B	31.53㎡								1/日																	
14F 小会議室A	51.10㎡																									
14F 国有財産調整官③	47.60㎡																									
14F 第8統括国有財産管理官	80.80㎡								1/日																	
14F 図面保管庫・ロッカー室	49.20㎡																									
14F 統括証券検査官	201.40㎡								1/日																	
14F 訟務課、第5,6,7統括国有財産管理官	531.80㎡								1/日																	
14F 首席国有財産鑑定官	167.60㎡								1/日																	
14F 打合せスペース(南)	47.60㎡																									

表-6 清掃対象室 作業項目及び周期（床以外の清掃）

作業対象	面積	壁	フロア		ガラス		什備		灰皿	取ごみ箱	金部	便及へそびだ便所	洗面台	鏡	衛及水生検陶器	消耗品衛生	汚容	流し台	冷うが水い器器	厨容	E壁操・作	E扉	手摺り階	エスカレーター	タエスカ側板	搬送機	ゴミ処理
			日常	定期	日常	定期	日常	定期																			
作業項目	清掃対象室	拭き部分	除塵	除塵	洗浄	拭き部分	除塵	拭き	収集吸殻	収集ごみ	除塵	部分拭き	拭き	拭き	洗浄	補充	収集汚物	洗浄	拭き	収集厨芥	拭き部分	除塵	拭き	除塵	拭き	拭き	拭き
階数	室名																										
14F	女子休養室	17.60㎡																									
14F	女子更衣室	8.50㎡																									
14F	通路	110.10㎡																									
14F	ロビー1	90.00㎡					1/日	1/3月			1/日																
14F	廊下1	38.02㎡																									
14F	廊下2	31.66㎡																									
14F	廊下3	42.94㎡																									
14F	廊下4	32.68㎡																									
14F	渡り廊下	51.00㎡																									
14F	附室1	6.65㎡																									
14F	附室2	6.65㎡																									
14F	附室3	12.86㎡																									
14F	附室4	9.92㎡																									
14F	EVホール3	38.16㎡																									
14F	男子トイレ1	16.50㎡							1/日			1/日	1/日	1/日	1/日	1/日	1/日										
14F	男子トイレ2	14.36㎡							1/日			1/日	1/日	1/日	1/日	1/日	1/日										
14F	女子トイレ1	13.29㎡							1/日			1/日	1/日	1/日	1/日	1/日	1/日										
14F	女子トイレ2	9.60㎡							1/日			1/日	1/日	1/日	1/日	1/日	1/日										
14F	多目的トイレ	4.00㎡							1/日			1/日	1/日	1/日	1/日	1/日	1/日										
14F	湯沸室1	4.50㎡							1/日									1/日			1/日						
14F	湯沸室2	4.26㎡							1/日									1/日			1/日						
14F	階段1	26.25㎡																						1/日			
14F	階段2	26.25㎡																						1/日			
14F	階段3	14.58㎡																						1/日			
14F	階段4	14.58㎡																						1/日			
14F	リフレッシュコーナー1	11.10㎡							1/日										1/日								
14F	リフレッシュコーナー2	8.75㎡							1/日										1/日								
14F	ゴミ搬送室	10.44㎡																									
15F	検査監理官室	43.20㎡					1/2日	1/3月		1/日																	
15F	審査業務課、検査指導官、特別・統括金融証券検査官、検査総括課	461.90㎡							1/日																		
15F	倉庫	17.60㎡																									
15F	応接室	64.00㎡																									
15F	小会議室	68.40㎡																									
15F	検査報告書保管庫	78.20㎡																									
15F	業務管理課、統括証券監査官①⑥	201.40㎡							1/日																		
15F	理財部次長室	43.20㎡							1/日																		
15F	理財第1,3課、証券監督第1,2,3課	488.60㎡							1/日																		
15F	書庫	51.20㎡																									
15F	理財第1課分室	47.60㎡																									
15F	理財第2課、打合せスペース	116.20㎡																									
15F	男子休養室	17.60㎡																									
15F	共用女子更衣室	8.50㎡																									
15F	通路	128.40㎡																									
15F	ロビー1	90.00㎡					1/日	1/3月			1/日																
15F	廊下1	38.02㎡																									

表-6 清掃対象室 作業項目及び周期（床以外の清掃）

作業対象	面積	壁		フロア		什備		灰	取ご	金部	便及へ	洗	鏡	衛及水	消耗品	汚容	流	冷う	厨容	E壁操	E扉	手	エ	タ	搬	
		拭き部分	除塵	除塵	洗淨	拭き部分	除塵	拭き	収集吸殻	収集ごみ	除塵	部分拭き	拭き	拭き	洗淨	補充	収集汚物	洗淨	拭き	収集厨芥	拭き部分	除塵	拭き	除塵	拭き	拭き
15F 廊下2	31.66㎡																									
15F 廊下3	42.94㎡																									
15F 廊下4	32.68㎡																									
15F 渡り廊下	51.00㎡																									
15F 附室1	6.65㎡																									
15F 附室2	6.65㎡																									
15F 附室3	12.86㎡																									
15F 附室4	9.92㎡																									
15F EVホール3	38.16㎡																									
15F 男子トイレ1	16.50㎡								1/日		1/日	1/日	1/日	1/日	1/日	1/日										
15F 男子トイレ2	14.36㎡								1/日		1/日	1/日	1/日	1/日	1/日	1/日										
15F 女子トイレ1	13.29㎡								1/日		1/日	1/日	1/日	1/日	1/日	1/日										
15F 女子トイレ2	9.60㎡								1/日		1/日	1/日	1/日	1/日	1/日	1/日										
15F 多目的トイレ	4.00㎡								1/日		1/日	1/日	1/日	1/日	1/日	1/日										
15F 湯沸室1	4.50㎡								1/日									1/日		1/日						
15F 湯沸室2	4.26㎡								1/日									1/日		1/日						
15F 階段1	26.25㎡																						1/日			
15F 階段2	26.25㎡																						1/日			
15F 階段3	14.58㎡																						1/日			
15F 階段4	14.58㎡																						1/日			
15F リフレッシュコーナー1	11.10㎡								1/日									1/日								
15F リフレッシュコーナー2	8.75㎡								1/日									1/日								
15F ゴミ搬送室	10.44㎡																									
16F 金融監督第5課	108.70㎡								1/日																	
16F 主計第2課	200.70㎡								1/日																	
16F 理財部長室	84.10㎡																									
16F 理財部次長室	43.20㎡																									
16F 金融監督官室	43.20㎡																									
16F 金融監督官室	43.20㎡																									
16F 金融監督官室	43.20㎡																									
16F 秘書室、金融安定副監理官、応接室B	174.60㎡																									
16F 金融安定監理官室	80.00㎡																									
16F 倉庫	17.50㎡																									
16F 主計第3課	56.80㎡																									
16F 小会議室B、C、D、E、応接室A	157.80㎡																									
16F 主計第1課	198.60㎡								1/日																	
16F 金融監督第1、2、3課、金融調整官②、融資課	531.80㎡								1/日																	
16F 打合せスペース	141.00㎡																									
16F 金融調整官①	56.80㎡																									
16F 書類保管庫	17.10㎡																									
16F 女子休養室	18.50㎡																									
16F 女子更衣室	8.50㎡																									
16F 通路	120.70㎡																									
16F ロビー1	90.00㎡								1/日	1/3月																
16F 廊下1	38.02㎡																									

表-6 清掃対象室 作業項目及び周期（床以外の清掃）

作業対象	面積	壁		フロア		ガラス		什備		灰	取	金部	便及へ	洗	鏡	衛及水	消	汚容	流	冷	厨	E	E	手	ニ	タ	搬	
		拭き	除	除	洗	拭き	除	拭き	取	取	除	部	拭	拭	洗	補	取	洗	拭	取	拭	除	拭	除	拭	拭	拭	拭
作業項目		日常	日常	定期	日常	日常	定期	日常	日常	日常	日常	日常	日常	日常	日常	日常	日常	日常	日常	日常	日常	日常	日常	日常	日常	日常	日常	日常
清掃対象室		拭き部分	除塵	除塵	洗浄	拭き部分	除塵	拭き	収集吸殻	収集ごみ	除塵	部分拭き	拭き	拭き	洗浄	補充	収集汚物	洗浄	拭き	収集厨芥	拭き部分	除塵	拭き	除塵	拭き	拭き	拭き	
階数	室名																											
16F	廊下2	31.66㎡																										
16F	廊下3	32.49㎡																										
16F	廊下4	22.23㎡																										
16F	廊下5	49.40㎡																										
16F	附室1	6.65㎡																										
16F	附室2	6.65㎡																										
16F	附室3	12.86㎡																										
16F	附室4	9.92㎡																										
16F	EVホール3	38.16㎡																										
16F	男子トイレ1	16.50㎡							1/日		1/日	1/日	1/日	1/日	1/日	1/日	1/日											
16F	男子トイレ2	14.36㎡							1/日		1/日	1/日	1/日	1/日	1/日	1/日	1/日											
16F	女子トイレ1	13.29㎡							1/日		1/日	1/日	1/日	1/日	1/日	1/日	1/日											
16F	女子トイレ2	9.60㎡							1/日		1/日	1/日	1/日	1/日	1/日	1/日	1/日											
16F	多目的トイレ	4.00㎡							1/日		1/日	1/日	1/日	1/日	1/日	1/日	1/日											
16F	湯沸室1	4.50㎡							1/日									1/日			1/日							
16F	湯沸室2	4.26㎡							1/日									1/日			1/日							
16F	階段1	26.25㎡																						1/日				
16F	階段2	26.25㎡																						1/日				
16F	階段3	14.58㎡																						1/日				
16F	階段4	14.58㎡																						1/日				
16F	リフレッシュコーナー1	11.10㎡							1/日											1/日								
16F	リフレッシュコーナー2	8.75㎡							1/日											1/日								
16F	ゴミ搬送室	10.44㎡																										
17F	人事課(人事課長室含む)	171.00㎡							1/日																			
17F	人事課(別室)	72.90㎡																										
17F	特別応接室	126.30㎡						1/週	1/3月																			
17F	局長室	117.10㎡						1/2日	1/3月																			
17F	準備室1	25.60㎡																										
17F	秘書室	106.20㎡						1/2日	1/3月																			
17F	総務部長室	87.80㎡						1/2日	1/3月																			
17F	総務部次長室	48.50㎡						1/2日	1/3月																			
17F	総務課長室	24.60㎡																										
17F	総務課	99.60㎡							1/日																			
17F	総務課(文書・発送室)	44.70㎡							1/日																			
17F	情報公開窓口	15.00㎡																										
17F	特別応接準備室	65.90㎡																										
17F	応接室A	33.40㎡						1/2日	1/3月																			
17F	監察官室	71.90㎡						1/2日	1/3月																			
17F	総務部打合せ室	40.80㎡																										
17F	電算機室廊下	11.10㎡																										
17F	印刷室B	43.20㎡																										
17F	印刷室A	104.10㎡																										
17F	厚生課	53.24㎡																										
17F	厚生課	30.86㎡							1/日																			
17F	会計課、経済調査課、財務広報相談室、統括法務監査官	443.20㎡							1/日																			



表-6 清掃対象室 作業項目及び周期（床以外の清掃）

作業対象		面積	壁		フロア	ガラス	什備	灰	取ご	金部	便及へ	洗	鏡	衛及水	消耗品	汚容	流	冷う	厨容	E壁操	E扉	手摺	エス	タエ	搬設		
作業項目			日常	日常	定期	日常	日常	定期	日常	日常	日常	日常	日常	日常	日常	日常	日常	日常	日常	日常	日常	日常	日常	日常	日常	日常	
階数	室名	面積	拭き部分	除塵	除塵	洗浄	拭き部分	除塵	拭き	収集吸殻	収集ごみ	除塵	部分拭き	拭き	拭き	洗浄	補充	収集汚物	洗浄	拭き	収集厨芥	拭き部分	除塵	拭き	除塵	拭き	拭き
			17F	図書室	67.20㎡																						
17F	ロッカー室・行政相談室	33.60㎡							1/日																		
17F	サポートデスク室	17.10㎡																									
17F	端末機室	25.65㎡																									
17F	サーバー室	54.15㎡																									
17F	物品庫	34.60㎡																									
17F	共用女子更衣室	8.50㎡																									
17F	通路	129.60㎡																									
17F	ロビー1	90.00㎡					1/日	1/3月		1/日																	
17F	廊下1	38.02㎡																									
17F	廊下2	31.66㎡																									
17F	廊下3	32.49㎡																									
17F	廊下4	22.23㎡																									
17F	廊下5	49.40㎡																									
17F	附室1	6.65㎡																									
17F	附室2	6.65㎡																									
17F	附室3	12.86㎡																									
17F	附室4	9.92㎡																									
17F	EVホール3	38.16㎡																									
17F	男子トイレ1	16.50㎡							1/日		1/日	1/日	1/日	1/日	1/日	1/日	1/日										
17F	男子トイレ2	14.36㎡							1/日		1/日	1/日	1/日	1/日	1/日	1/日	1/日										
17F	女子トイレ1	13.29㎡							1/日		1/日	1/日	1/日	1/日	1/日	1/日	1/日										
17F	女子トイレ2	9.60㎡							1/日		1/日	1/日	1/日	1/日	1/日	1/日	1/日										
17F	多目的トイレ	4.00㎡							1/日		1/日	1/日	1/日	1/日	1/日	1/日	1/日										
17F	湯沸室1	4.50㎡							1/日											1/日		1/日					
17F	湯沸室2	4.26㎡							1/日											1/日		1/日					
17F	階段1	26.25㎡																							1/日		
17F	階段2	26.25㎡																							1/日		
17F	階段3	14.58㎡																							1/日		
17F	階段4	14.58㎡																							1/日		
17F	リフレッシュコーナー1	11.10㎡							1/日											1/日							
17F	リフレッシュコーナー2	8.75㎡							1/日											1/日							
17F	ゴミ搬送室	10.44㎡																									
18F	管財総括第2課、国有財産調整官①	171.00㎡							1/日																		
18F	特別・統括国有財産監査官	198.20㎡							1/日																		
18F	管財第1部長室	84.10㎡					1/2日	1/3月																			
18F	管財第1部次長室	43.20㎡																									
18F	管財第1部次長室	43.20㎡																									
18F	秘書室	61.40㎡							1/日																		
18F	応接室	30.70㎡																									
18F	管財総括第1課、管財総括第4課	253.40㎡							1/日																		
18F	図面庫	36.30㎡																									
18F	ロッカー室	29.60㎡																									
18F	小会議室B	67.60㎡																									
18F	第2統括国有財産管理官	63.90㎡																									



表-6 清掃対象室 作業項目及び周期（床以外の清掃）

作業対象	面積	壁		フロア		ガラス		什備		灰	取	金部	便及へ	洗	鏡	衛及水	消	汚	流	冷	厨	E	E	手	タ	搬
		拭	除	除	洗	拭	除	拭	取	取	除	部	拭	拭	洗	補	取	洗	拭	取	拭	除	拭	除	拭	拭
作業項目		日常	日常	定期	日常	日常	定期	日常	日常	日常	日常	日常	日常	日常	日常	日常	日常	日常	日常	日常	日常	日常	日常	日常	日常	日常
清掃対象室		拭	除	除	洗	拭	除	拭	取	取	除	部	拭	拭	洗	補	取	洗	拭	取	拭	除	拭	除	拭	拭
階数	室名	部分	塵	塵	浄	部分	塵	き	集	集	塵	分	き	き	浄	充	集	浄	き	集	き	塵	き	塵	き	き
19F	印刷室	17.10㎡																								
19F	人事関係業務作業室	17.10㎡																								
19F	評価監視部次長室	30.50㎡																								
19F	会議室2	29.50㎡																								
19F	書庫	50.80㎡																								
19F	共用会議室19-2	79.90㎡																								
19F	共用会議室19-1	117.70㎡																								
19F	行政相談課・首席行政相談官室	210.40㎡								1/日																
19F	行政相談室B他	35.90㎡																								
19F	行政相談室A	17.10㎡																								
19F	休養室	47.60㎡																								
19F	備蓄庫	8.50㎡																								
19F	作業室1	168.50㎡																								
19F	作業室2	126.00㎡																								
19F	E室	17.10㎡																								
19F	D室	17.10㎡																								
19F	C室	17.10㎡																								
19F	B室	16.30㎡																								
19F	A室	13.20㎡																								
19F	書類保管庫	50.80㎡																								
19F	通路	134.30㎡																								
19F	ロビー1	90.00㎡					1/日	1/3月			1/日															
19F	廊下1	38.02㎡																								
19F	廊下2	31.66㎡																								
19F	廊下3	32.49㎡																								
19F	廊下4	22.23㎡																								
19F	廊下5	49.40㎡																								
19F	附室1	6.65㎡																								
19F	附室2	6.65㎡																								
19F	附室3	12.86㎡																								
19F	附室4	9.92㎡																								
19F	EVホール3	38.16㎡																								
19F	男子トイレ1	16.50㎡								1/日		1/日	1/日	1/日	1/日	1/日	1/日									
19F	男子トイレ2	14.36㎡								1/日		1/日	1/日	1/日	1/日	1/日	1/日									
19F	女子トイレ1	13.29㎡								1/日		1/日	1/日	1/日	1/日	1/日	1/日									
19F	女子トイレ2	9.60㎡								1/日		1/日	1/日	1/日	1/日	1/日	1/日									
19F	多目的トイレ	4.00㎡								1/日		1/日	1/日	1/日	1/日	1/日	1/日									
19F	湯沸室1	4.50㎡								1/日								1/日			1/日					
19F	湯沸室2	4.26㎡								1/日								1/日			1/日					
19F	階段1	26.25㎡																						1/日		
19F	階段2	26.25㎡																						1/日		
19F	階段3	14.58㎡																						1/日		
19F	階段4	14.58㎡																						1/日		
19F	リフレッシュコーナー1	11.10㎡								1/日										1/日						
19F	リフレッシュコーナー2	8.75㎡								1/日										1/日						

表-6 清掃対象室 作業項目及び周期（床以外の清掃）

作業対象	面積	壁	フロア		ガラス		什備		灰皿	取ごみ箱	金部	便及へび所便器	洗面台	鏡	衛及水生栓陶器	消耗品衛生	汚容	流し台	冷うが水い器	厨容	E壁操・作	E扉	手摺り	エスケイ	搬送	機		
			ロッ	ア	扉	ス	品	器																			箱	分
作業項目		日常		日常	定期	日常	日常	定期	日常	日常	日常	日常	日常	日常	日常	日常	日常	日常	日常	日常	日常	日常	日常	日常	日常	日常	日常	
清掃対象室		拭き部分	除塵	除塵	洗浄	拭き部分	除塵	拭き	収集吸殻	収集ごみ	除塵	部分拭き	拭き	拭き	洗浄	補充	収集汚物	洗浄	拭き	収集厨芥	拭き部分	除塵	拭き	除塵	拭き	拭き		
階数	室名																											
19F	ゴミ搬送室	10.44㎡																										
20F	資料センター	292.22㎡																										
20F	倉庫、収納庫	10.24㎡																										
20F	入札室	108.70㎡																										
20F	第3会議室	164.00㎡																										
20F	情報公開室	35.60㎡																										
20F	第1会議室(倉庫含む)	530.90㎡																										
20F	ロッカー室	31.80㎡																										
20F	マイク室	16.60㎡																										
20F	ロビー1(自販機コーナー含む)	282.00㎡						1/日	1/3月			1/日							1/日									
20F	ロビー2	92.00㎡						1/日	1/3月			1/日																
20F	廊下1	20.92㎡																										
20F	廊下2	20.92㎡																										
20F	廊下3	47.15㎡																										
20F	廊下4	40.12㎡																										
20F	廊下6	97.64㎡																										
20F	廊下7	97.64㎡																										
20F	附室1	9.50㎡																										
20F	附室2	9.50㎡																										
20F	附室3	12.86㎡																										
20F	附室4	9.92㎡																										
20F	EVホール1	38.16㎡																										
20F	EVホール3	38.16㎡																										
20F	男子トイレ1	16.50㎡										1/日		1/日	1/日	1/日	1/日	1/日	1/日	1/日	1/日	1/日	1/日	1/日	1/日	1/日		
20F	男子トイレ2	13.50㎡										1/日		1/日	1/日	1/日	1/日	1/日	1/日	1/日	1/日	1/日	1/日	1/日	1/日	1/日		
20F	女子トイレ1	13.29㎡										1/日		1/日	1/日	1/日	1/日	1/日	1/日	1/日	1/日	1/日	1/日	1/日	1/日	1/日		
20F	女子トイレ2	14.25㎡										1/日		1/日	1/日	1/日	1/日	1/日	1/日	1/日	1/日	1/日	1/日	1/日	1/日	1/日		
20F	多目的トイレ	5.00㎡										1/日		1/日	1/日	1/日	1/日	1/日	1/日	1/日	1/日	1/日	1/日	1/日	1/日	1/日		
20F	湯沸室1	4.80㎡										1/日																
20F	階段1	26.25㎡																								1/日		
20F	階段2	26.25㎡																								1/日		
20F	階段3	14.58㎡																								1/日		
20F	階段4	14.58㎡																								1/日		
20F	リフレッシュコーナー2	8.75㎡										1/日																
20F	共用倉庫	1.70㎡																										
20F	ゴミ搬送室	10.44㎡																										
21F	審判所長室	126.20㎡																										
21F	第一部長室	63.60㎡																										
21F	前室	20.50㎡																										
21F	管理課他(情報公開個人情報保護コーナー含む)	343.80㎡										1/日																
21F	休養室	17.60㎡																										
21F	物品倉庫	16.40㎡																										
21F	図書資料室	47.60㎡																										
21F	(旧)閲覧室	17.10㎡										1/日																
21F	第一会議室	34.20㎡																										

表-6 清掃対象室 作業項目及び周期（床以外の清掃）

作業対象	面積	壁		フロア		ガラス		什備		灰	取ご	金部	便及へ	洗	鏡	衛及水	消耗品	汚容	流	冷う	厨容	E壁操	E扉	手	エ	タ	搬	
		拭き部分	除塵	除塵	洗淨	拭き部分	除塵	拭き	収集吸殻	収集ごみ	除塵	部分拭き	拭き	拭き	洗淨	補充	収集汚物	洗淨	拭き	収集厨芥	拭き部分	除塵	拭き	除塵	拭き	拭き	拭き	拭き
21F 印刷室	31.30㎡																											
21F 第一書庫	32.50㎡																											
21F 会議室	99.60㎡																											
21F 第二部(第一部門)	126.20㎡									1/日																		
21F 第二部長室	48.30㎡																											
21F 合議室	35.80㎡																											
21F 第二書庫	34.10㎡																											
21F 第一面談室	17.10㎡																											
21F 第二面談室	30.50㎡																											
21F 共用女子更衣室	8.50㎡																											
21F 第2会議室	252.50㎡																											
21F 準備室	42.00㎡																											
21F OA作業室(査察)	34.20㎡																											
21F 倉庫1(査察)	50.50㎡																											
21F 押収物件倉庫1	47.70㎡																											
21F 打合せ室(会計)	17.60㎡																											
21F 通路	140.70㎡																											
21F ロビー1	90.00㎡						1/日	1/3月			1/日																	
21F ロビー2	150.00㎡						1/日	1/3月			1/日																	
21F 廊下1	31.66㎡																											
21F 廊下2	38.02㎡																											
21F 廊下3	42.94㎡																											
21F 廊下4	32.68㎡																											
21F 附室1	6.65㎡																											
21F 附室2	6.65㎡																											
21F 附室3	12.86㎡																											
21F 附室4	9.92㎡																											
21F EVホール1	38.16㎡																											
21F 男子トイレ1	16.50㎡									1/日			1/日	1/日	1/日	1/日	1/日	1/日										
21F 男子トイレ2	12.98㎡									1/日			1/日	1/日	1/日	1/日	1/日	1/日										
21F 女子トイレ1	13.29㎡									1/日			1/日	1/日	1/日	1/日	1/日	1/日										
21F 女子トイレ2	8.16㎡									1/日			1/日	1/日	1/日	1/日	1/日	1/日										
21F 多目的トイレ	4.00㎡									1/日			1/日	1/日	1/日	1/日	1/日	1/日										
21F 湯沸室1	4.50㎡									1/日										1/日		1/日						
21F 湯沸室2	4.26㎡									1/日										1/日		1/日						
21F 階段1	26.25㎡																									1/日		
21F 階段2	26.25㎡																									1/日		
21F 階段3	14.58㎡																									1/日		
21F 階段4	14.58㎡																									1/日		
21F リフレッシュコーナー1	11.10㎡									1/日										1/日								
21F リフレッシュコーナー2	8.75㎡									1/日										1/日								
21F ゴミ搬送室	10.44㎡																											
22F 調査査察部次長室	84.10㎡						1/2日	1/3月																				
22F 査察管理課他	443.20㎡									1/日																		
22F 倉庫2	51.10㎡																											

表-6 清掃対象室 作業項目及び周期（床以外の清掃）

作業対象	面積	壁		フロア		ガラス		什備用品		灰皿	取集箱	金部風分	便及へび所だ便厚所て	洗面台	鏡	衛及水生栓陶器び類	消耗品衛生	汚容器物	流し台	冷うが水い器器	厨容芥器	E壁操・作V扉盤	E扉V溝	手摺り階	エスカレーター	エレベーター	搬送機	ゴミ処理	
		拭き部分	除塵	除塵	洗浄	拭き部分	除塵	拭き	取集吸殻	取集ごみ	除塵	部分拭き	拭き	拭き	洗浄	補充	取集汚物	洗浄	拭き	取集厨芥	拭き部分	除塵	拭き	除塵	拭き	拭き	拭き	拭き	
22F 用紙庫1	14.20㎡																												
22F 打合せ室2	50.50㎡																												
22F 更衣室1	17.10㎡																												
22F 調室1	33.40㎡																												
22F 倉庫3	61.90㎡																												
22F 打合せ室1	83.30㎡																												
22F O.A室	118.10㎡																												
22F 調査第五～八部門	265.90㎡										1/日																		
22F 査察総括第一課他	252.50㎡										1/日																		
22F 書庫3	65.40㎡																												
22F 打合せ室4	33.40㎡																												
22F 打合せ室3	17.10㎡																												
22F 調室3	17.10㎡																												
22F 更衣室-2	17.10㎡																												
22F 調室4	16.30㎡																												
22F 特別国税査察官	47.50㎡																												
22F 休養室	17.60㎡																												
22F 国税女子更衣室	8.50㎡																												
22F 通路	120.60㎡																												
22F ロビー1	90.00㎡							1/日	1/3月			1/日																	
22F 廊下1	31.66㎡																												
22F 廊下2	38.02㎡																												
22F 廊下3	42.94㎡																												
22F 廊下4	32.68㎡																												
22F 渡り廊下	51.00㎡																												
22F 附室1	6.65㎡																												
22F 附室2	6.65㎡																												
22F 附室3	12.86㎡																												
22F 附室4	9.92㎡																												
22F EVホール1	38.16㎡																												
22F 男子トイレ1	16.50㎡												1/日	1/日	1/日	1/日	1/日	1/日											
22F 男子トイレ2	12.98㎡												1/日	1/日	1/日	1/日	1/日	1/日											
22F 女子トイレ1	13.29㎡												1/日	1/日	1/日	1/日	1/日	1/日											
22F 女子トイレ2	8.16㎡												1/日	1/日	1/日	1/日	1/日	1/日											
22F 多目的トイレ	4.00㎡												1/日	1/日	1/日	1/日	1/日	1/日											
22F 湯沸室1	4.50㎡												1/日							1/日		1/日							
22F 湯沸室2	4.26㎡												1/日							1/日		1/日							
22F 階段1	26.25㎡																										1/日		
22F 階段2	26.25㎡																										1/日		
22F 階段3	14.58㎡																										1/日		
22F 階段4	14.58㎡																										1/日		
22F リフレッシュコーナー1	11.10㎡												1/日							1/日									
22F リフレッシュコーナー2	8.75㎡												1/日							1/日									
22F ゴミ搬送室	10.44㎡																												
23F 徴収部長室	63.70㎡												1/2日	1/3月															

表-6 清掃対象室 作業項目及び周期（床以外の清掃）

作業対象	面積	壁		フロア		ガラス		什備		灰皿	取ご	金部	便及へ	洗面	鏡	衛及水	消耗品	汚容	流	冷う	厨容	E壁操	E扉	手摺	エス	タ	搬設	
		日常	除塵	日常	定期	日常	日常	定期	日常	日常	日常	日常	日常	部分拭き	拭き	拭き	洗	補	日常	日常	日常	日常	日常	日常	日常	日常	日常	日常
作業項目		拭き部分	除塵	除塵	洗	拭き部分	除塵	拭き	取集吸殻	取集ごみ	除塵	部分拭き	拭き	拭き	洗	補	取集汚物	洗	拭き	取集厨芥	拭き部分	除塵	拭き	除塵	拭き	拭き	拭き	
清掃対象室																												
階数	室名																											
23F	徴収部長打合せ室	20.40㎡																										
23F	管理運営課他	443.20㎡								1/日																		
23F	(徴収部)耐火書庫1	51.10㎡																										
23F	多人数ロッカー	14.20㎡																										
23F	徴収部次長室	33.40㎡						1/2日	1/3月		1/日																	
23F	打合せ室(管理運営)	34.20㎡																										
23F	面接コーナー	33.40㎡																										
23F	打合せ室(徴収)	29.70㎡																										
23F	(徴収部)耐火書庫2	32.20㎡																										
23F	調査第二～四部門	201.40㎡								1/日																		
23F	調査管理課他	443.20㎡								1/日																		
23F	調査査察部長室	63.70㎡																										
23F	査察部長打合せ室	20.40㎡																										
23F	(調査)耐火書庫2	34.10㎡																										
23F	通路	17.20㎡																										
23F	更衣室2	14.20㎡																										
23F	打合せ室2(調査)	33.40㎡																										
23F	打合せ室1(調査)	34.20㎡																										
23F	調査査察部次長室	33.40㎡																										
23F	(調査)耐火書庫1	47.70㎡																										
23F	休養室	17.60㎡																										
23F	共用女子更衣室	8.50㎡																										
23F	用紙庫2(査察)	9.60㎡																										
23F	共用倉庫	23.60㎡																										
23F	通路	111.60㎡																										
23F	ロビー1	90.00㎡						1/日	1/3月		1/日																	
23F	廊下1	31.66㎡																										
23F	廊下2	38.02㎡																										
23F	廊下3	42.94㎡																										
23F	廊下4	32.68㎡																										
23F	渡り廊下	51.00㎡																										
23F	附室1	6.65㎡																										
23F	附室2	6.65㎡																										
23F	附室3	12.86㎡																										
23F	附室4	9.92㎡																										
23F	EVホール1	38.16㎡																										
23F	男子トイレ1	16.50㎡								1/日		1/日	1/日	1/日	1/日	1/日	1/日	1/日										
23F	男子トイレ2	12.98㎡								1/日		1/日	1/日	1/日	1/日	1/日	1/日	1/日										
23F	女子トイレ1	13.29㎡								1/日		1/日	1/日	1/日	1/日	1/日	1/日	1/日										
23F	女子トイレ2	8.16㎡								1/日		1/日	1/日	1/日	1/日	1/日	1/日	1/日										
23F	多目的トイレ	4.00㎡								1/日		1/日	1/日	1/日	1/日	1/日	1/日	1/日										
23F	湯沸室1	4.50㎡								1/日									1/日		1/日							
23F	湯沸室2	4.26㎡								1/日									1/日		1/日							
23F	階段1	26.25㎡																								1/日		
23F	階段2	26.25㎡																								1/日		





表-6 清掃対象室 作業項目及び周期 (床以外の清掃)

作業対象	面積	壁		フロア		ガラス		什備		灰	取ご	金部	便及へ	洗	鏡	衛及水	消耗品	汚容	流	冷う	厨容	E壁操	E扉	手	エ	タ	搬	
		拭き部分	除塵	除塵	洗淨	拭き部分	除塵	拭き	収集吸殻	収集ごみ	除塵	部分拭き	拭き	拭き	洗淨	補充	収集汚物	洗淨	拭き	収集厨芥	拭き部分	除塵	拭き	除塵	拭き	拭き	拭き	拭き
24F 女子トイレ2	9.60㎡										1/日			1/日	1/日	1/日	1/日	1/日										
24F 多目的トイレ	4.00㎡										1/日			1/日	1/日	1/日	1/日	1/日										
24F 湯沸室1	4.50㎡										1/日											1/日						
24F 湯沸室2	4.26㎡										1/日											1/日						
24F 階段1	26.25㎡																										1/日	
24F 階段2	26.25㎡																										1/日	
24F 階段3	14.58㎡																										1/日	
24F 階段4	14.58㎡																										1/日	
24F リフレッシュコーナー1	11.10㎡										1/日											1/日						
24F リフレッシュコーナー2	8.75㎡										1/日											1/日						
24F ゴミ搬送室	10.44㎡																											
25F 審理課	162.72㎡										1/日																	
25F 収納庫	8.28㎡																											
25F 資産課税課、機動課	199.20㎡										1/日																	
25F 課税第2部長室	63.70㎡																											
25F 第2部長打合せ室	20.40㎡																											
25F 法人税課他	443.20㎡										1/日																	
25F 耐火書庫(法人)	65.90㎡																											
25F 課税第2部次長室	33.40㎡																											
25F 打合せ室(法人)	33.80㎡																											
25F 酒類監理官室	33.80㎡										1/日																	
25F 更衣室	13.20㎡																											
25F 面接室(消費)	16.20㎡																											
25F 耐火書庫(消費・酒税諸税調査)	34.60㎡																											
25F 納税コールセンター	199.20㎡										1/日																	
25F 課税総括課他	443.20㎡										1/日																	
25F 課税第1部長室	63.70㎡																											
25F 第1部長室隣打合せ室	20.40㎡																											
25F 耐火書庫(個人)	53.00㎡																											
25F 打合せ室1	14.20㎡																											
25F 打合せ室2	33.40㎡																											
25F 打合せ室3	34.20㎡																											
25F 課税第1部次長室	33.40㎡																											
25F 書庫(課税総括、資産)	45.50㎡																											
25F 休養室	18.50㎡																											
25F 倉庫(営繕)	31.30㎡																											
25F 倉庫(審理)	29.70㎡																											
25F 国税女子更衣室	8.50㎡																											
25F 通路	111.90㎡																											
25F ロビー1	90.00㎡							1/日	1/3月			1/日																
25F 廊下1	31.66㎡																											
25F 廊下2	38.02㎡																											
25F 廊下3	32.49㎡																											
25F 廊下4	22.23㎡																											
25F 廊下5	49.40㎡																											

表-6 清掃対象室 作業項目及び周期（床以外の清掃）

作業対象	面積	壁	フロア		ガラス		什備		灰皿	取ごみ箱	金部	便及へび所便扉	洗面台	鏡	衛及水生栓陶器	消耗品衛生	汚容器物	流し台	冷うが水い器器	厨容芥器	E壁操・作V扉盤	E扉V溝	手摺り階段	ニスカレレターハ	タエスカ側板	搬設ゴミ送及処	
			日常	定期	日常	定期	日常	定期																			日常
作業項目	清掃対象室	拭き部分	除塵	除塵	洗浄	拭き部分	除塵	拭き	収集吸殻	収集ごみ	除塵	部分拭き	拭き	拭き	洗浄	補充	収集汚物	洗浄	拭き	収集厨芥	拭き部分	除塵	拭き	除塵	拭き	拭き	
階数	室名																										
25F	附室1	6.65㎡																									
25F	附室2	6.65㎡																									
25F	附室3	12.86㎡																									
25F	附室4	9.92㎡																									
25F	EVホール1	38.16㎡																									
25F	男子トイレ1	16.50㎡							1/日			1/日	1/日	1/日	1/日	1/日	1/日										
25F	男子トイレ2	14.36㎡							1/日			1/日	1/日	1/日	1/日	1/日	1/日										
25F	女子トイレ1	13.29㎡							1/日			1/日	1/日	1/日	1/日	1/日	1/日										
25F	女子トイレ2	9.60㎡							1/日			1/日	1/日	1/日	1/日	1/日	1/日										
25F	多目的トイレ	4.00㎡							1/日			1/日	1/日	1/日	1/日	1/日	1/日										
25F	湯沸室1	4.50㎡							1/日										1/日		1/日						
25F	湯沸室2	4.26㎡							1/日										1/日		1/日						
25F	階段1	26.25㎡																						1/日			
25F	階段2	26.25㎡																						1/日			
25F	階段3	14.58㎡																						1/日			
25F	階段4	14.58㎡																						1/日			
25F	リフレッシュコーナー1	11.10㎡							1/日											1/日							
25F	リフレッシュコーナー2	8.75㎡							1/日											1/日							
25F	ゴミ搬送室	10.44㎡																									
26F	局長室	103.10㎡																									
26F	総務部長室	67.90㎡																									
26F	秘書給湯室	31.60㎡						1/3月	1/日									1/2日		1/2日							
26F	局長心接室	42.70㎡																									
26F	秘書室	124.90㎡							1/日																		
26F	総務部次長室	43.20㎡																									
26F	会計課他	488.60㎡							1/日																		
26F	書庫(会計)	34.80㎡																									
26F	打合せ室-2	31.30㎡																									
26F	打合せ室-1	50.50㎡																									
26F	打合せスペース	34.50㎡																									
26F	製図室	16.30㎡																									
26F	更衣室-1	13.20㎡																									
26F	作業室(厚生)	16.20㎡							1/日																		
26F	書庫(厚生・管轄)	34.60㎡																									
26F	打合せ室1(人事)	72.90㎡																									
26F	特別会議室	126.30㎡						1/3月																			
26F	人事第1課他	252.60㎡							1/日																		
26F	人事第1課長室	21.60㎡																									
26F	打合せ室	20.40㎡																									
26F	総務課他	168.40㎡							1/日																		
26F	総務課長室	21.60㎡																									
26F	打合せ室	20.40㎡																									
26F	打合せ室2(人事)	35.90㎡																									
26F	更衣室-2	17.10㎡																									
26F	更衣室-3	14.20㎡																									

表-6 清掃対象室 作業項目及び周期（床以外の清掃）

作業対象	面積	壁		フロア		ガラス		什備		灰	取	金部	便及へ	洗	鏡	衛及水	消	汚容	流	冷	厨	E	E	手	ニ	タ	搬	
		拭き部分	除塵	除塵	洗	拭き部分	除塵	拭き	取集吸殻	取集ごみ	除塵	部分拭き	拭き	拭き	洗	補	取集汚物	洗	拭き	取集厨芥	拭き部分	除塵	拭き	除塵	拭き	拭き	拭き	拭き
26F 人事第1課	67.60㎡										1/日																	
26F 文書発送室	33.40㎡										1/日																	
26F 休養室	13.20㎡																											
26F 前室	16.30㎡										1/日																	
26F 耐火書庫1(総務)	34.60㎡																											
26F 耐火書庫1(人事)	31.30㎡																											
26F 書庫2(人事)	29.70㎡																											
26F 共用女子更衣室	8.50㎡																											
26F 通路	129.10㎡																											
26F ロビー1	90.00㎡						1/日	1/3月			1/日																	
26F 廊下1	31.66㎡																											
26F 廊下2	38.02㎡																											
26F 廊下3	32.49㎡																											
26F 廊下4	22.23㎡																											
26F 廊下5	49.40㎡																											
26F 附室1	6.65㎡																											
26F 附室2	6.65㎡																											
26F 附室3	12.86㎡																											
26F 附室4	9.92㎡																											
26F EVホール1	38.16㎡																											
26F 男子トイレ1	16.50㎡										1/日		1/日	1/日	1/日	1/日	1/日	1/日										
26F 男子トイレ2	14.36㎡										1/日		1/日	1/日	1/日	1/日	1/日	1/日										
26F 女子トイレ1	13.29㎡										1/日		1/日	1/日	1/日	1/日	1/日	1/日										
26F 女子トイレ2	9.60㎡										1/日		1/日	1/日	1/日	1/日	1/日	1/日										
26F 多目的トイレ	4.00㎡										1/日		1/日	1/日	1/日	1/日	1/日	1/日										
26F 湯沸室1	4.50㎡										1/日									1/日		1/日						
26F 湯沸室2	4.26㎡										1/日									1/日		1/日						
26F 階段1	26.25㎡																									1/日		
26F 階段2	26.25㎡																									1/日		
26F 階段3	14.58㎡																									1/日		
26F 階段4	14.58㎡																									1/日		
26F リフレッシュコーナー1	11.10㎡										1/日										1/日							
26F リフレッシュコーナー2	8.75㎡										1/日										1/日							
26F ゴミ搬送室	10.44㎡																											
27F 第4会議室	162.72㎡																											
27F 収納庫	8.28㎡																											
27F 子ども一時預かり施設	94.80㎡																											
27F 訟務官室	103.80㎡										1/日																	
27F 国税広報広聴室	126.20㎡										1/日																	
27F 電子計算機室A	168.40㎡																											
27F 電子計算機室前室	84.10㎡																											
27F DK室1	126.20㎡																											
27F 倉庫(事務管理)	34.60㎡																											
27F 電話交換室	31.30㎡										1/日																	
27F 納税者支援調整官	33.40㎡										1/日																	

表-6 清掃対象室 作業項目及び周期（床以外の清掃）

作業対象		面積	壁		フロア	ガラス	什備	灰	取ご	金部	便及へ	洗	鏡	衛及水	消耗品	汚容	流	冷う	厨容	E壁操	E扉	手	エ	タ	搬	
作業項目			日常	日常	定期	日常	日常	定期	日常	日常	日常	日常	日常	日常	日常	日常	日常	日常	日常	日常	日常	日常	日常	日常	日常	日常
清掃対象室			拭き部分	除塵	除塵	洗浄	拭き部分	除塵	拭き	収集吸殻	収集ごみ	除塵	部分拭き	拭き	拭き	洗浄	補充	収集汚物	洗浄	拭き	収集厨芥	拭き部分	除塵	拭き	除塵	拭き
階数	室名																									
27F	税理士監理官	67.70㎡							1/日																	
27F	DK室2	64.00㎡																								
27F	情報システム課	198.60㎡							1/日																	
27F	監督評価官室	77.80㎡							1/日																	
27F	監督評価官室長	24.20㎡																								
27F	打合わせ室(監督)	24.20㎡																								
27F	監察官室	148.10㎡							1/日																	
27F	首席監察官	43.20㎡							1/日																	
27F	面接室(監察官)	20.40㎡																								
27F	人事打合せ室	40.80㎡																								
27F	関信国税事務室	105.70㎡							1/日																	
27F	打合せ室2(総務)	20.50㎡																								
27F	作業室(人事)	67.20㎡																								
27F	面接室(総務)	50.50㎡																								
27F	面接室(人二)	17.10㎡																								
27F	人事調査官	33.40㎡																								
27F	帳票保管庫(資料調査)	45.50㎡																								
27F	休養室	18.50㎡																								
27F	倉庫(総務)	31.30㎡																								
27F	帳票等保管庫(企画)	29.70㎡																								
27F	国税女子更衣室	8.50㎡																								
27F	通路	156.60㎡																								
27F	ロビー1	90.00㎡					1/日	1/3月		1/日																
27F	廊下1	31.66㎡																								
27F	廊下2	38.02㎡																								
27F	廊下3	32.49㎡																								
27F	廊下4	22.23㎡																								
27F	廊下5	49.40㎡																								
27F	附室1	6.65㎡																								
27F	附室2	6.65㎡																								
27F	附室3	12.86㎡																								
27F	附室4	9.92㎡																								
27F	EVホール1	38.16㎡																								
27F	男子トイレ1	16.50㎡							1/日		1/日	1/日	1/日	1/日	1/日	1/日										
27F	男子トイレ2	14.36㎡							1/日		1/日	1/日	1/日	1/日	1/日	1/日										
27F	女子トイレ1	13.29㎡							1/日		1/日	1/日	1/日	1/日	1/日	1/日										
27F	女子トイレ2	9.60㎡							1/日		1/日	1/日	1/日	1/日	1/日	1/日										
27F	多目的トイレ	4.00㎡							1/日		1/日	1/日	1/日	1/日	1/日	1/日										
27F	湯沸室1	4.50㎡							1/日										1/日		1/日					
27F	湯沸室2	4.26㎡							1/日										1/日		1/日					
27F	階段1	26.25㎡																						1/日		
27F	階段2	26.25㎡																						1/日		
27F	階段3	14.58㎡																						1/日		
27F	階段4	14.58㎡																						1/日		
27F	リフレッシュコーナー1	11.10㎡							1/日										1/日							

表-6 清掃対象室 作業項目及び周期（床以外の清掃）

作業対象	面積	壁	フロア			ガラス			什備 器具	灰 皿	取 ご 集 箱	金部 風分	便及へ びだ 所便 扉所	洗 面 台	鏡	衛及水 生 栓 陶 器び類	消 耗 品 衛 生	汚 容 物 器	流 し 台	冷 う が い 器	厨 容 器	E 壁 操 作	E 扉 溝	手 摺 り 階	エ ス カ レ ー 板	タ エ ス カ レ ー 板	搬 送 機	搬 送 機
			日常	日常	定期	日常	日常	定期																				
作業項目	清掃対象室	拭き部分	除塵	除塵	洗淨	拭き部分	除塵	拭き	収集吸殻	収集ごみ	除塵	部分拭き	拭き	拭き	洗淨	補充	収集汚物	洗淨	拭き	収集厨芥	拭き部分	除塵	拭き	除塵	拭き	拭き	拭き	
階数	室名																											
27F	リフレッシュコーナー2	8.75㎡								1/日																		
27F	ゴミ搬送室	10.44㎡																										
28F	GSセンター	535.10㎡								1/日																		
28F	GSセンター	126.10㎡								1/日																		
28F	書庫(GSセンター)	63.40㎡																										
28F	打合せ室	33.60㎡																										
28F	ロッカー室	17.30㎡																										
28F	打合せ室	50.50㎡																										
28F	全国税事務室	29.20㎡								1/日																		
28F	全国税事務室	34.20㎡								1/日																		
28F	打合せ室	14.00㎡																										
28F	通路	77.20㎡																										
28F	廊下1	22.80㎡																										
28F	廊下3	54.34㎡																										
28F	廊下4	28.28㎡																										
28F	附室1	6.65㎡																										
28F	附室3	12.86㎡																										
28F	附室4	9.92㎡																										
28F	EVホール1	38.16㎡																										
28F	男子トイレ1	16.50㎡								1/日		1/日	1/日	1/日	1/日	1/日	1/日											
28F	男子トイレ2	10.00㎡								1/日		1/日	1/日	1/日	1/日	1/日	1/日											
28F	女子トイレ1	13.29㎡								1/日		1/日	1/日	1/日	1/日	1/日	1/日											
28F	女子トイレ2	9.50㎡								1/日		1/日	1/日	1/日	1/日	1/日	1/日											
28F	湯沸室1	4.80㎡								1/日																		
28F	脱衣室(男・女)	6.60㎡								1/日																		
28F	更衣室(男・女)	28.36㎡								1/日																		
28F	階段1	26.25㎡																								1/日		
28F	階段3	14.58㎡																								1/日		
28F	階段4	14.58㎡																								1/日		
28F	リフレッシュコーナー1	11.10㎡								1/日																		
28F	ゴミ搬送室	10.44㎡																										
28F	エレベーターコート(階段21含む)	425.40㎡																										
29F	廊下1	22.80㎡																										
29F	廊下3	54.34㎡																										
29F	附室1	6.65㎡																										
29F	附室3	12.86㎡																										
29F	EVホール1	38.16㎡																										
29F	男子トイレ1	16.50㎡								1/日		1/日	1/日	1/日	1/日	1/日	1/日											
29F	女子トイレ1	13.29㎡								1/日		1/日	1/日	1/日	1/日	1/日	1/日											
29F	湯沸室1	4.80㎡								1/日																		
29F	階段1	26.25㎡																								1/日		
29F	階段3	14.58㎡																								1/日		
29F	リフレッシュコーナー1	11.10㎡								1/日																		
29F	ゴミ搬送室	10.44㎡																										
29F	通路	71.70㎡																										

表-6 清掃対象室 作業項目及び周期（床以外の清掃）

作業対象	面積	壁	フロア		ガラス		什備		灰皿	取ごみ箱	金部	便及へび所便所	洗面台	鏡	衛及水生栓陶器	消耗品衛生	汚容	流し台	冷うがい器	厨容	E壁操・作	E扉	手摺り	ニスレター	タエスカ側板	搬送機	ゴミ処理
			日常	定期	日常	定期	日常	定期																			
作業項目	清掃対象室	拭き部分	除塵	除塵	洗浄	拭き部分	除塵	拭き	収集吸殻	収集ごみ	除塵	部分拭き	拭き	拭き	洗浄	補充	収集汚物	洗浄	拭き	収集厨芥	拭き部分	除塵	拭き	除塵	拭き	拭き	拭き
階数	室名																										
29F	総務別室	63.40㎡																									
29F	事務室	33.40㎡								1/日																	
29F	所長室	34.20㎡					1/2日	1/3月		1/日																	
29F	医局	33.40㎡								1/日																	
29F	健康管理室	29.20㎡								1/日																	
29F	保管室	17.10㎡																									
29F	専有女子更衣室	17.10㎡																									
29F	倉庫	14.00㎡																									
29F	診察室・処置室(牽引台S・通路含)	77.22㎡								1/日																	
29F	患者休養室	29.44㎡								1/日																	
29F	受付	14.72㎡								1/日																	
29F	薬局	31.32㎡								1/日																	
29F	面接室	28.62㎡																									
29F	カウンセラー室	39.96㎡								1/日																	
29F	面接室(カウンセラー)	19.98㎡																									
29F	待合コーナー	78.72㎡								1/日																	
29F	受検者ロッカー室	14.72㎡								1/日																	
29F	検査室1	7.36㎡								1/日																	
29F	検査室2	7.36㎡								1/日																	
29F	検査室3	14.72㎡								1/日																	
29F	技師室他	39.96㎡								1/日																	
29F	倉庫	20.48㎡																									
29F	操作室	13.12㎡								1/日																	
29F	更衣室	7.36㎡																									
29F	X線撮影室	40.96㎡								1/日																	
30F	鑑定官室	81.80㎡								1/日																	
30F	鑑定官室長室	34.20㎡								1/日																	
30F	保冷庫	40.90㎡																									
30F	一般分析室	129.60㎡								1/日																	
30F	精密分析室	40.90㎡																									
30F	揮発油分析室	38.40㎡																									
30F	微生物分析室	18.90㎡																									
30F	通路	59.80㎡																									
30F	廊下1	22.80㎡																									
30F	廊下3	79.69㎡																									
30F	廊下6	50.11㎡																									
30F	附室1	6.65㎡																									
30F	附室3	12.86㎡																									
30F	共用倉庫	13.80㎡																									
30F	EVホール1	38.16㎡																									
30F	男子トイレ1	16.50㎡								1/日		1/日	1/日	1/日	1/日	1/日	1/日										
30F	女子トイレ1	13.29㎡								1/日		1/日	1/日	1/日	1/日	1/日	1/日										
30F	湯沸室1	4.80㎡								1/日									1/日		1/日						
30F	階段1	26.25㎡																								1/日	
30F	階段3	14.58㎡																								1/日	

表-6 清掃対象室 作業項目及び周期（床以外の清掃）

作業対象	面積	壁		フロア		ガラス		什備		灰	収ご	金部	便及へ	洗	鏡	衛及水	消耗品	汚容	流	冷う	厨容	E壁操	E扉	手	エ	タ	搬設	
		拭き部分	除塵	除塵	洗淨	拭き部分	除塵	拭き	収集吸殻	収集ごみ	除塵	部分拭き	拭き	拭き	洗淨	補充	収集汚物	洗淨	拭き	収集厨芥	拭き部分	除塵	拭き	除塵	拭き	拭き	拭き	拭き
30F	リフレッシュコーナー1	11.10㎡									1/日									1/日								
30F	ゴミ搬送室	10.44㎡																										
31F	回線監視室・通信機械室	229.20㎡																										
31F	倉庫	14.00㎡																										
31F	展望ラウンジ	205.82㎡																										
31F	廊下3	38.00㎡																										
31F	附室1	6.65㎡																										
31F	附室3	12.86㎡																										
31F	EVホール1	38.16㎡																										
31F	男子トイレ1	16.50㎡									1/日		1/日	1/日	1/日	1/日	1/日	1/日										
31F	女子トイレ1	13.29㎡									1/日		1/日	1/日	1/日	1/日	1/日	1/日										
31F	多目的トイレ	4.00㎡									1/日		1/日	1/日	1/日	1/日	1/日	1/日										
31F	階段1	26.25㎡																										
31F	階段3	14.58㎡																						1/日				
31F	展望喫茶	108.20㎡																						1/日				
31F	事務室	8.00㎡																										
31F	更衣室	1.20㎡																										
31F	従業員更衣室	7.50㎡																										
31F	従業員トイレ	2.10㎡																										
PH1F	通信機械室	230.30㎡																										
PH1F	前室2	44.61㎡																										
PH1F	通信機械室	202.07㎡																										
PH1F	前室1	22.80㎡																										
PH1F	前室3	12.49㎡																										
PH1F	前室4	23.00㎡																										
PH1F	廊下3	83.65㎡																										
PH1F	附室3	12.86㎡																										
PH1F	階段1	26.25㎡																										
PH1F	階段3	14.58㎡																						1/日				
PH2F	無線室	53.17㎡																						1/日				
PH2F	前室1	21.78㎡																										
PH2F	前室3	30.72㎡																										
PH2F	階段1	26.25㎡																										
PH2F	階段3	14.58㎡																						1/日				
PH2F	附室3	12.86㎡																						1/日				

表7 窓ガラス清掃対象面積一覧表（総括表）

・全体面積

実施方法	対象面積 (㎡)	備考
年4回 両面実施箇所	7,725.65	
年4回 片面実施箇所	8,377.34	
年2回 片面実施箇所	5,624.10	

・エアーフロー窓（二重窓）構造部分：東西面

取付面	建具記号	面積計算	面積 (㎡)
①外周窓外面側（年4回実施）			
東面	AW-1	6,400 × 1,570 × 135枚	1,356.48
東面	AW-2	3,150 × 1,570 × 54枚	267.06
西面	AW-1	6,400 × 1,570 × 112枚	1,125.38
西面	AW-2	3,150 × 1,570 × 46枚	227.49
西面	AW-29	6,400 × 1,570 × 15枚	150.72
西面	AW-29a	5,900 × 1,570 × 6枚	55.58
西面	AW-28	5,900 × 1,570 × 2枚	18.53
西面	AW-28a	3,200 × 1,570 × 2枚	10.05
		計	① 3,211.29
②外周窓内面側（年2回実施）			
東面	AW-1	6,400 × 1,570 × (135枚 - 6枚)	1,296.19
東面	AW-2	3,150 × 1,570 × (54枚 - 4枚)	247.28
西面	AW-1	6,400 × 1,570 × (112枚 - 5枚)	1,075.14
西面	AW-2	3,150 × 1,570 × (46枚 - 2枚)	217.60
西面	AW-29	6,400 × 1,570 × 15枚	150.72
西面	AW-29a	5,900 × 1,570 × 6枚	55.58
西面	AW-28	5,900 × 1,570 × 2枚	18.53
西面	AW-28a	3,200 × 1,570 × 2枚	10.05
		計	② 3,071.09
③内周窓（外面側：年2回実施、内面側：年4回実施）			
東面	AW-1	5,400 × 1,540 × (135枚 - 6枚)	1,072.76
東面	AW-2	2,700 × 1,540 × (54枚 - 4枚)	207.90
西面	AW-1	5,400 × 1,540 × (112枚 - 5枚)	889.81
西面	AW-2	2,700 × 1,540 × (46枚 - 2枚)	182.95
西面	AW-29	5,400 × 1,540 × 15枚	124.74
西面	AW-29a	5,400 × 1,540 × 6枚	49.90
西面	AW-28	5,400 × 1,540 × 2枚	16.63
西面	AW-28a	2,700 × 1,540 × 2枚	8.32
		計	③ 2,553.01



表-8 窓ガラス一覧表 (1/4)

方角	取付室名	取付階 取付面	建具 記号	寸法	数量	備考
東面	事務室	5F~31F	AW-1	W 6,400×H 1,570 (W 5,400×H 1,540)	135	ハックド付6箇所 ( ) 数値は内周窓寸法を示す。
東面	事務室	5F~31F	AW-2	W 3,150×H 1,570 (W 2,700×H 1,540)	54	ハックド付4箇所 ( ) 数値は内周窓寸法を示す。
東面	附室1	2F~31F	AW-3	W 1,725×H 1,740	30	
東面	リフレッシュ コーナー1	1F~3F 5F~31F	AW-4	W 2,050×H 1,740	30	
東面	女子トイレ1	5F~31F	AW-9	W 1,400×H 500	27	
東面	エントランス ホール	1F~4F	GCW-1	W 30,500×H 14,760	1	
西面	事務室	5F~27F	AW-1	W 6,400×H 1,570 (W 5,400×H 1,540)	112	ハックド付5箇所 ( ) 数値は内周窓寸法を示す。
西面	事務室	5F~27F	AW-2	W 3,150×H 1,570 (W 2,700×H 1,540)	46	ハックド付2箇所 ( ) 数値は内周窓寸法を示す。
西面	事務室	29F~31F	AW-29	W 6,400×H 1,570 (W 5,400×H 1,540)	15	( ) 数値は内周窓寸法を示す。
西面	事務室	29F~31F	AW-29a	W 5,900×H 1,570 (W 5,400×H 1,540)	6	
西面	事務室	28F	AW-28	W 5,900×H 1,570 (W 5,400×H 1,540)	2	( ) 数値は内周窓寸法を示す。
西面	事務室	28F	AW-28a	W 3,200×H 1,570 (W 2,700×H 1,540)	2	
西面	テラス	5F	AW-23	W 17,870×H 2,550	1	
西面	附室2	3F~27F	AW-3	W 1,725×H 1,740	25	
西面	共用女子 更衣室	3F~27F	AW-12	W 1,200×H 500	25	
西面	リフレッシュ コーナー2	3F 5F~27F	AW-5	W 2,050×H 1,740	24	
西面	エントランス ホール	2F~4F	GCW-2	W 30,500×H 8,370	1	
南面	事務室	7F~12F 17F~20F 25F~27F	AW-15	W 16,400×H 2,250	13	
南面	渡り廊下	13F~15F 21F~23F	AW-19	W 14,540×H 10,400	2	

表-8 窓ガラス一覧表 (2/4)

方角	取付室名	取付階 取付面	建具 記号	寸法	数量	備考
南面	事務室	5F・6F 16F・24F	AW-21	W 14,540×H 2,250	4	
南面	リフレッシュ コーナー2	2F~30F	AW-25	W 1,155×H 127,550	1	バックボート無し部分 W1,155×H1,740×25
南面	附室4	3F~30F	AW-7	W 2,400×H 122,350	1	バックボート無し部分 W2,400×H1,940×27
南面	附室3	3F~PH2F	AW-39	W 2,400×H 140,950	1	バックボート無し部分 W2,400×H1,940×31
南面	男子トイレ1	1F~PH2F	AW-8	W 1,155×H 152,550	1	バックボート無し部分 W1,155×H1,740×29
南面	通路1・食堂	1F	AW-56	W 32,200×H 2,550	1	
南面	廊下7・事務室	1F	AW-44	W 2,500×H 1,940	2	
北面	EVホール2	1F~14F	AW-16C	W 1,200×H 64,600	1	バックボート無し部分 W1,200×H1,940×12
北面	EV7~10	1F~12F	GCW-30	W (3,480+5,300) × H 53,700	2	片面のみ
北面	EV機械室	13F~14F	AW-16b	W (3,480+5,300) × H 10,900	2	バックボート付、ガリ付 (W3,100×H1,440)
北面	ロビー1	15F~19F 21F~26F	AW-18	W 14,540×H 2,500	11	
北面	ロビー1	20F・27F	AW-34	W 14,540×H 2,900	2	
北面	エントランス ホール	1F~4F	AW-24	W 3,070×H 16,900	2	
北面	EVホール3	1F~30F	AW-6	W 2,400×H 133,950	1	バックボート無し部分 W2,400×H1,940×27
北面	EVホール1	1F~PH2F	AW-38	W 2,400×H 152,550	1	バックボート無し部分 W2,400×H1,940×31
北面	階段2		AW-10	W 1,200×H 133,950	1	バックボート無し部分 W1,200×H1,300×29
北面	階段1		AW-70	W 1,200×H 152,550	1	バックボート無し部分 W1,200×H1,300×33
北面	レストラン 事務室	1F	AW-58	W 1,170×H 1,175	2	
北面	男子・女子 更衣室	1F	AW-60	W 1,170×H 1,175	3	
頂部	アトリウム	29F	TLW-1	W 25,600×H 12,800	1	
東西面	アトリウム	6F~11F 13F~19F 21F~27F	AW-11	W 5,400×H 2,200	128	外面側のみ清掃 W5,400×H2,200×14. 5

表-8 窓ガラス一覧表 (3/4)

方角	取付室名	取付階 取付面	建具 記号	寸法	数量	備考
東西面	アトリウム	13F・15F 21F・23F 28F	AW-11a	W 5,400×H 1,950	11	外面側のみ清掃 W5,400×H1,950×3
南北面	アトリウム	6F~11F 14F~19F 22F~27F (13F・21 F南面、15 F・23F北 面を除 く)	AW-13	W 2,400×H 2,200	36	外面側のみ清掃 W2,400×H2,200×2
南北面	アトリウム	13F・21F 南面、15 F・23F北 面	AW-13a	W 2,400×H 1,950	4	外面側のみ清掃
南北面	アトリウム	6F~11F 14F~19F 22F~27F (13F・21 F南面、15 F・23F北 面を除 く)	AW-14	W 4,400×H2,200	72	外面側のみ清掃 W4,400×H2,200×5
南北面	アトリウム	13F・21F 南面、15 F・23F北 面	AW-14a	W 4,400×H 1,950	8	外面側のみ清掃
南面	エントランス ホール	3F~4F	AW-16d	W 7,120×H 6,400	1	
北面	ロビー1	5F~14F	AW-17R	W 3,200×H 2,500	20	
南面	コンビニ	1F	SSW-27	W 1,900×H 1,900	7.5	
全面	浦和税務署	1F	AW-75	W4,800×H6,500×1/2	49	外面側のみ清掃 ピラミッド
東西南面	レストラン	1F~2F	AW-57	W 1,600×H 3,500 W 1,600×H 1,600 W 800×H 1,600	11 98 7	
南北面	アトリウム	28F	TLW-1	W 1,470×H 860	36	3段×6列×2面
東西面	アトリウム	5F・12F 20F	AW-11L	W 14,490×H 1,680	6	

表-8 窓ガラス一覧表 (4/4)

方角	取付室名	取付階 取付面	建具 記号	寸法	数量	備考
南北面	アトリウム	5F・12F 20F	AW-11L	W 15,690×H 1,680	6	
西面	ホワイエ	2F	SSW-80	W 10,810×H 2,660 W 2,920×H 1,930	1 1	
全面	オートスナック コーナー	2F		W 27,420×H 2,200	1	
西面	浦和税務署	1F	SSD-8 SSW-21 ~24	W 75,000×H 2,550	1	外面側のみ清掃
南北西面	廊下8、風除 室2	1F	SSW-29	W 20,860×H 2,550	1	外面側のみ清掃
南北面	展示スペース	1F	SSW-29	W 1,760×H 1,690	8	外面側のみ清掃
東北面	浦和税務署 (光庭)	1F	SSW-30 ~32	W 9,900×H 2,550	1	