

経営者の強い味方

社長のお悩み相談 支援のプロがお受けします

経営支援機関 ガイドブック

<福岡県版>

こんな支援が必要な皆様は次のページにお進みください

創業支援

成長支援

再生支援

人材マッチング

補助金・助成金

経営改善支援

事業承継



相談先を見つけに
この先のページへGo!



このガイドブックについて

- ✓ 各地域では、事業者の方々の経営を支援するため、多くの公的機関など（このガイドブックでは「**経営支援機関**」といいます）が活動しています。
- ✓ しかし、活動している経営支援機関がたくさんあるため、「どこが、どのような支援をしているのかよく分からない」という、困った問題も生まれています。
- ✓ このため、**どの経営支援機関が、どのような活動を行っているかを、分かりやすくご案内**できるように、このガイドブックは作成されました。

【ガイドブックの使い方】

2～3ページの目次をご覧ください、お悩みの内容に対応できる「**経営支援機関**」をお探してください。

（留意事項）

本ガイドブックに記載されている情報はR8年4月1日時点のもので、最新の情報は各機関へお問い合わせください。



目次（経営支援機関別）

番号	経営支援機関名	ページ	番号	経営支援機関名	ページ
①	福岡県よろず支援拠点 ワンストップ相談窓口	4	⑧	福岡県商工会議所連合会	22
②	福岡県中小企業活性化協議会	7	⑨	福岡県商工会連合会	24
③	福岡県事業承継・ 引継ぎ支援センター	10	⑩	福岡県中小企業団体中央会	27
④	中小企業基盤整備機構 九州本部	12	⑪	福岡県弁護士会	30
⑤	福岡県信用保証協会	15	⑫	福岡県中小企業診断士協会	33
⑥	福岡県中小企業振興センター	18	⑬	地域経済活性化支援機構（REVIC）	36
⑦	日本政策金融公庫	21			

目次（相談内容別）

経営のお悩み		相談できる経営支援機関												
		①	②	③	④	⑤	⑥	⑦	⑧	⑨	⑩	⑪	⑫	⑬
		経営支援機関番号 → 該当するページ →	P4	P7	P10	P12	P15	P18	P21	P22	P24	P27	P30	P33
創業支援	創業したい	★			★	★	★	★	★	★	★	★	★	
経営支援 成長支援	運転資金や設備資金を確保したい	★				★		★	★	★			★	
	売上を回復させたい・販路を拡大したい	★			★	★	★	★	★	★			★	
	海外への事業展開を行いたい				★		★	★	★	★		★	★	
	新たな商品・サービスを開発したい	★			★		★	★	★	★		★	★	
	ビジネスマッチングをしたい				★		★	★	★	★		★	★	
	人材マッチングがしたい								★		★	★	★	
	生産性向上を図りたい	★			★	★	★	★	★	★	★		★	
	業務を効率化したい	★			★	★	★	★	★	★	★		★	
	補助金や助成金を使いたい	★					★		★	★			★	
経営改善 支援	経費を削減したい	★				★	★	★	★	★	★		★	
	返済負担を軽減したい	★	★			★	★	★	★	★		★	★	
	経営（改善）計画を作りたい		★		★	★	★	★	★	★			★	
再生支援	抜本的な事業再生を行いたい		★			★	★	★	★	★		★	★	★
承継支援	跡継ぎが欲しい・事業を引き継ぎたい			★		★	★	★	★	★		★	★	

※相談できる内容には要件がございますので、詳しくは個別機関へお問い合わせください。

①福岡県よろず支援拠点ワンストップ相談窓口

組織概要

- 国が全都道府県に設置した公的相談窓口です。
- 国から認定を受けた各種専門家が経営に関するご相談に応じます。
- 外部機関（市町村・商工会・商工会議所・金融機関等）と連携し、県内82か所の相談窓口を開設しています。

HP : <https://yorozu-fukuoka.go.jp/>



人員構成

55名

各分野の経験とノウハウを持ったコンサルタント55名（うち女性18名）

主な支援業務（強み）

- **経営に関するご相談なら、何でもOK！**
売上拡大のための解決策の提案、資金繰りや事業再生等に関する経営改善のための経営相談など、創業から売上拡大まで、あらゆる相談者様の課題を解決します。
- **具体的なご支援例**
HPやネットショップの開設、Instagram・YouTube等での集客方法、商品のパッケージや宣伝方法、予約システム、キャッシュレス決済の導入、店舗・不動産の探し方、ロゴマーク作成、インバウンド需要取込、資金繰り・事業計画策定など

費用負担

相談無料

※相談は、九州、山口県、沖縄県の創業希望者・個人事業主・中小企業の方の方に限定させていただきます

連絡先等

福岡市博多区吉塚本町9-15
福岡県中小企業振興センタービル6階
☎ 092-622-7809（受付時間：平日9:00～16:00）



お気軽にご相談ください！

チーフコーディネーター：佐野賢一郎

■対応可能項目■

福岡県よろず支援拠点では、このようなご相談ができます！！

HP作成	<ul style="list-style-type: none"> ・HPビルダー ・WordPress ・W i x ・レンタルサーバ設定 ・Ameba Ownd ・jimdo ・DROP ・グーペ ・ペライチ ・LP ・BINDup ・Canva Webサイト ・baserCMS 	
SNS	<ul style="list-style-type: none"> ・LINE公式アカウント ・Lステップ ・LINE広告 ・Facebookビジネスページ ・Facebook広告 ・X (旧Twitter) ・note ・Instagram〈設定・機能〉〈投稿内容・ブランディング〉 ・Instagram広告 ・アマーバブログ ・Linktree ・Pinterest 	
SEO	<ul style="list-style-type: none"> ・アクセス解析 ・Googleアナリティクス ・Googleビジネスプロフィール ・Google Workspace ・Google広告 ・SEO ・アクセス解析 	
ネットショップ	<ul style="list-style-type: none"> ・ECサイト全般 ・Amazon ・楽天市場 ・yahooショップ ・越境EC ・FROM JAPAN ・カラーミーショップ ・BASE ・makeshop ・ショップサーブ ・Shopify ・Stores ・Etsy ・メルカリShops ・Qoo10 	
画像編集・動画	<ul style="list-style-type: none"> ・Canva ・Youtube ・i Movie ・KineMaster ・After Effects ・ビデオエディター ・Clipchamp ・プレミアプロ (Adobe Premiere Pro) ・Canvas ・Filmora ・VideoStudio 	
ブランディング・商品開発・販路開拓	<ul style="list-style-type: none"> ・ブランディング ・商品開発 (雑貨、化粧品、健康食品、食品、アパレル) ・販路開発 ・イベント企画 ・講座、教室づくり ・販路開拓 	
販促	<ul style="list-style-type: none"> ・Web広告系 ・ネットチラシ ・ラクスル ・バナー広告 ・紙チラシ ・名刺、営業ツール ・POP ・ロゴ ・ニュースレター、広報誌 ・DM ・デジタルカタログ ・パッケージデザイン 	
資金繰り・補助金・助成金	<ul style="list-style-type: none"> ・資金繰り ・創業補助金 ・IT導入補助金 ・ものづくり補助金 ・小規模事業者持続化補助金 ・事業再構築補助金 ・事業承継・引継ぎ補助金 ・雇用調整助成金 	
オンライン	<ul style="list-style-type: none"> ・ZOOM ・Webex ・StreamYard ・Udemy ・予約サイト ・RESERVA 	
会計ソフト	<ul style="list-style-type: none"> ・弥生会計 ・freee(フリー) ・マネーフォワード ・ミロク情報サービス 	
税制・事業承継	<ul style="list-style-type: none"> ・中小企業経営強化税制・賃上げ促進税制 ・インボイス制度 ・事業承継 	
行政	<ul style="list-style-type: none"> ・外国人雇用のビザ ・建設業許認可 ・農地転用許可 ・飲食店営業許可 ・古物商営業許可 ・認可外保育園申請 ・法人設立 	
計画	<ul style="list-style-type: none"> ・創業計画書 ・事業計画書 ・経営力向上計画 	
契約書・法律	<ul style="list-style-type: none"> ・契約書 ・個人情報保護法 ・食品表示法 ・特定商取引法 ・電子帳簿保存法 ・薬機法 	
労務	<ul style="list-style-type: none"> ・社会保険関係 ・労使間問題 ・働き方改革 	<p>福祉・医療</p> <ul style="list-style-type: none"> ・事業計画 ・法人設立
その他	<ul style="list-style-type: none"> ・クラウドファンディング ・POSレジ ・キャッシュレス決済 ・アフィリエイト ・ライブコマース ・ココナラ ・ストアカ ・リザーブストック ・Kindle ・電子書籍 ・アクセス ・フォトショップ ・イラストレーター ・Affinity Designer ・アプリ開発 ・ゲームアプリ企画 ・システム組み ・FileMaker ・セキュリティ対策 ・ホットペッパー ・ぐるなび ・プレゼン資料の作り方 ・キャッチコピー ・コピーライティング ・集客導線作り ・カラーコーディネート ・プレスリリース ・食品加工・製造 ・HACCP ・PL法/PL保険 ・SDGs ・JANコード(バーコード取得) ・フランチャイズ ・ふるさと納税 ・web領収書 	

約400種類の セミナーを 月100回以上 開催しています!

無料でできる Web集客セミナー

15年間、1度も営業したことが無いのに
お客様が集まる自身の実践手法を公開!

- 1.集客工程は3段階
- 2.流入に問題を抱えていませんか?
- 3.接点はプッシュorプル型
- 4.メソジ-な作業、マナーな事業
それらの実践方法
- 5.プッシュ、プルの実践

元銀行支店長が丁寧に解説する 簡単!かつ具体的!な 資金繰り表作成法 セミナー

【セミナー内容】

- 簡単に目的別な資金繰り表作成法! 資金繰り表を毎月作成するポイント! 日次資金繰り表と月次資金繰り表、その違い
- 資金繰り表は融資審査でどのように使われるのか? 融資審査資料を全て作成し、準備しているの? 融資審査資料の活用方法!
- 事業計画・資金計画より資金繰り表との関係! 融資は事業計画を審査するものではない! 事業計画と資金繰り表の両方を審査する! 事業計画と資金繰り表の両方を審査する! 事業計画と資金繰り表の両方を審査する!

キラリと光る店づくりシリーズ☆☆☆ 店舗売上アップのための 3つの要素 セミナー

【セミナー内容】

1. 何を売りたいのか? 何を売りたいのか? 何を売りたいのか?
2. 何を売りたいのか? 何を売りたいのか? 何を売りたいのか?
3. 何を売りたいのか? 何を売りたいのか? 何を売りたいのか?

親後の広告ライターが教える ホームページやSNSで集客UP! 広告文章の 書き方セミナー

【セミナー内容】

1. 都社・真由のホームページや SNSの文章は入丈夫?
2. あらゆる広告物に共通する文章の 「ルール」とは?
3. 長い文章でも大丈夫! 分かりやすく書く方法とは?

現役テレビディレクターが語る! 実践! 売上アップのための 動画制作 & 『YouTube』活用 セミナー 【入門編】

【セミナー内容】

1. 企画 (自社・委託)
2. 製造 (自社・委託)
3. 販路開拓
4. 通販

法人設立・法人化の ポイント徹底解説 セミナー

【セミナー内容】

1. 法人の種類
2. 法人のメリットとデメリット
3. 法人化のタイミング
4. 法人化の手続き
5. 法人化前後の補助金等

小売業、サービス業の経営改善してきた コンサルタントが語る! 価格見直し セミナー

【セミナー内容】

1. 企業やお店の価格の決め方を考えてみよう
2. 価格の「いろは」を理解しよう
3. コストのことを考えよう
4. 明日から使える実践価格制作

Facebook👍広告 Instagram📷広告で 優良顧客を ガンガン獲得! セミナー

【セミナー内容】

1. 企画 (自社・委託)
2. 製造 (自社・委託)
3. 販路開拓
4. 通販

初めて商品化 に取り組む 事業者必見! 地元産品・ 6次化産品 セミナー

【セミナー内容】

1. 企画 (自社・委託)
2. 製造 (自社・委託)
3. 販路開拓
4. 通販

WEBデザイナー が語る! 無料で出来る!!!! ネットショップ開店セミナー

【セミナー内容】

1. 企画 (自社・委託)
2. 製造 (自社・委託)
3. 販路開拓
4. 通販

美容サロンの 「集客の仕組み」セミナー

【セミナー内容】

1. 企画 (自社・委託)
2. 製造 (自社・委託)
3. 販路開拓
4. 通販

資金調達と事業発展に活用できる! 自分にあう 補助金の選び方 セミナー

【セミナー内容】

1. ものづくり補助金とは
2. 持続化補助金とは
3. 事業再構築補助金とは
4. 申請書作成のコツとは
5. 採択される方とは

Google広告で 集客・売上アップする方法 セミナー

【セミナー内容】

1. Googleとは?
2. アドワーズ広告のメリット・デメリット
3. Google広告とのしくみを知る
4. 売れるキーワードとは?
5. 効果的な広告文を作成する!

売上アップに直結! 支援実績300社以上のデザインのプロが語る 集客できる チラシのデザイン セミナー

【セミナー内容】

1. 人がまず目くポイントとは?
2. 集客は奪うから○○○に徹する
3. 解りやすい 行動の示し方とは?

メリットいっぱい! 元・町役場ふるさと納税担当課長がお伝えする ふるさと納税返礼品を 出品してみよう セミナー

【セミナー内容】

1. 企画 (自社・委託)
2. 製造 (自社・委託)
3. 販路開拓
4. 通販

集客を仕組み化して 利益を2倍に! LINE公式アカウント セミナー

【セミナー内容】

1. 活用する目的とは?
2. LINEとはどんなメディアか?
3. 2023年、LINEアカウントの大幅変更ポイント
4. 最初に設定すべき機能とは?
5. アカウントに友達を増やす方法
6. LINEの顧客管理機能でリピートを仕組み化

個人事業主~小規模な法人向け! クラウド会計 を使った経理の始め方 セミナー

【セミナー内容】

1. 3大クラウド会計 (freee、マネーフォワード、弥生) の比較
2. 事前の準備
3. 日常の記帳のこと
4. 決算書の見方
5. 課題の見つけ方 (分析のしかた)

来日する中国人観光客に売る! インバウンド取り込み セミナー

【セミナー内容】

1. 労働問題が起きる傾向と背景
2. 労働問題が起きやすい企業との共通点
3. 対策にあったトラブルケース1:メンタル不調で勤務不能の診断書を出した従業員
4. ケース2:入社後日付でなくなった従業員
5. ケース3:退職後150万円の残業代を請求してきた元従業員

その契約書、大丈夫ですか? 契約書の作り方 セミナー

【セミナー内容】

1. 契約書を作成する際のポイント
2. 絶対記載すべき内容
3. これって有効?
4. 基本契約書と個別契約書の違い
5. 実印? 認印?
6. 署名? 記名?
7. 電子契約書について

飲食店・個人商店の 収益改善 セミナー

【セミナー内容】

1. 流行る店には○○が必要!
2. どうすれば「売れる○○」が作れる?
3. ○○を明確にして お客様に強烈アピール!

事業の成功確率を高める! 創業・新規事業の 計画づくり丸わかり セミナー

【セミナー内容】

1. アイデアをどう整理する? 課題を設定しよう!
2. 事業計画書の作り方とは?
3. 売上予測を立よう!
4. 資金計画はどよう立てたらいい?
5. スター前に確認すべき届け出とは?

従業員と争わないための 従業員管理のポイント セミナー

【セミナー内容】

1. 労働問題が起きる傾向と背景
2. 労働問題が起きやすい企業との共通点
3. 対策にあったトラブルケース1:メンタル不調で勤務不能の診断書を出した従業員
4. ケース2:入社後日付でなくなった従業員
5. ケース3:退職後150万円の残業代を請求してきた元従業員

●セミナー一覧はこちら

↓

② 福岡県中小企業活性化協議会

組織概要

- 国が全都道府県に設置した公正中立な公的機関です。
- 本協議会がハブになり、金融機関、民間専門家、各種支援機関とも連携し、中小企業の収益力改善・事業再生・再チャレンジを地域全体で推進しています。

HP : <https://fukuoka-kyogikai.go.jp/>



人員構成

22名 (2026年1月時点)
統括責任者1名
統括責任者補佐18名
(うち弁護士3名、公認会計士1名、
中小企業診断士2名)
事務局3名

「中小企業の駆け込み寺」として、幅広く中小企業者の相談に対応します。

- **収益力改善支援**：経営改善への助言や収益力改善計画（簡易な収支・資金繰り計画＋収益力改善アクションプラン）の策定を支援します。
- **再生支援・プレ再生支援**：専門家による事業面・財務面の調査(DD)を実施し、再生計画の策定を支援します。「プレ」再生支援では、本格的な再生計画（事業譲渡等）策定前に、暫定的な再生計画の策定を支援します。計画策定後の実行支援の専門家伴走についても相談に応じます。
- **再チャレンジ支援**：事業継続が困難な事業者に対して、円滑な廃業・経営者等の再チャレンジを支援します。

相談無料

相談後、具体的な支援に移行する場合には費用負担が発生しますが、国の補助があります。

費用負担

主な支援業務（強み）

連絡先等

福岡市博多区博多駅前2-9-28
福岡商工会議所ビル9F ※ご来所は要予約

☎ 092-441-1221 (受付時間：平日9:00～17:00)

✉ <https://fukuoka-kyogikai.go.jp/form/> (相談票フォーム)



経験豊富な専門家が常駐し、中小企業経営者の皆さまをサポートします！事業継続・経営改善に向けてお悩みの方、まずはご相談ください！

統括責任者：河谷 充

福岡県中小企業活性化協議会のご紹介

- ◆ 福岡県中小企業活性化協議会は、中小企業・個人事業主の事業再生を支援する公的機関です。
- ◆ 相談料は無料です。
- ◆ 企業による再生計画策定の支援をします。
- ◆ 専門家費用の一部補助があります。



収益力改善支援

- ◆ 専門家が簡易な
 - ・アクションプラン
 - ・収支計画
 - ・資金繰り計画等の策定支援を行います。

プレ再生支援

- ◆ 専門家が事業および財務の詳細な調査(DD)を行ったうえで、再生計画策定支援を行います。
- ◆ 「プレ」再生支援は、本格的な再生計画を策定する前の暫定的な再生計画策定支援を行い専門家伴走の相談にも応じます。
- ◆ 自力再生困難な場合には、事業譲渡等スポンサー支援に基づく抜本的な再生も検討します。

再生支援

再チャレンジ支援

- ◆ どうしても事業再生が困難な場合には、経営者の再チャレンジ(廃業)の支援を行います。
- ◆ 経営者保証ガイドラインによる保証債務の整理に向けた支援を行います。

支援事例のご紹介

コロナ禍から脱却
骨太になって帰還



会社の概況（支援前）

飲食業（コロナ前の売上5億円）
売上高 1億8000万円
営業利益 -1億4000万円
経常利益 -3400万円

プレ再生支援

- ・不採算店舗の閉店
- ・平日ランチ営業の強化
- ・デリバリー等への取組み
- ・外部環境改善までリスクを継続

損益（支援後）

売上高 4億6000万円
営業利益 4100万円
経常利益 3800万円

再生支援（合実計画）

- ・計画策定後5年以内に債務超過解消
- ・計画策定当初より経常利益黒字化
- ・計画5年目の有利子負債対CF倍率1.6倍

3年間のリスク期間を経て、
協議会の数値基準をみたく
本格的な再生計画を策定。
債務者区分のランクアップが可能に！

腰の重い代表者を粘り強く説得
全関係者が納得する計画を策定



会社の概況（支援前）

医療業
売上高は5億円ほどあったものの
損益がマイナスであったことに加え
代表者個人に多額の資金流出
足元は資金繰り破綻の危機
にも関わらず、代表者は計画策定（リスク）
に及び腰・・・。

- ・金融機関の意見もふまえながら協議会担当者と代表者が協議を重ねる
- ・当面の資金繰りなど目の前の課題を関係者間で共有しながら、計画策定（リスク）の必要性を粘り強く説明
- ・一定期間を経て代表者も再生計画策定に踏み出すとともに、資金流出の問題にメスを入れることに

プレ再生支援

- ・新規診療メニューの開発による売上拡大
- ・資金流出先であった遊休資産の売却
- ・資金流出停止の誓約
- ・3年間のリスク等を柱とした事業再生計画を策定
関係者間で合意形成を図ることができた

スポンサーからの支援を得て
事業を抜本的に再生



会社の概況（支援前）

飲食業
多数の飲食店を展開していたが
コロナ禍で業績悪化
一旦は自力再生を目指したものの
有利子負債 3億円
実態債務超過 3億円
損益もコロナ禍以降営業赤字を継続しており
現実的な返済期間のリスク計画の策定は困難
新たな一手を打とうにも資金がない・・・

再生支援

大手食品業者であるスポンサー企業に事業譲渡
譲渡対価にて返済可能な負債の一部を弁済
残余の負債2億円をカット
スポンサー企業は新規出店にかかる設備投資費用
仕入先などの商流形成も支援
事業を維持するとともに雇用も守ることができた



組織概要

- 国が全都道府県に設置した公的相談窓口です。
- 親族内への承継、従業員や第三者への引継ぎ等、中小企業の事業承継に関するあらゆるご相談に対応します。

HP : <https://fukuoka-hikitsugi.go.jp/>



人員構成

- 23名
うち統括責任者1名・承継コーディネーター1名・サブマネージャー13名・エリアコーディネーター5名・事務職員3名（うち弁護士1名、公認会計士1名、税理士2名、中小企業診断士8名、宅建士3名、行政書士1名）

主な支援業務（強み）

- 親族（子供など）への事業承継の支援
事業の引継ぎをスムーズに行うため、事業承継計画の策定の支援を行います。関係者の理解を得ることや、後継者の教育に関すること、事業を引継ぐときに発生する株式・財産の分配についてなど、現在の経営者から後継者が事業を引継ぐために必要な手続きをアドバイスいたします。
- 従業員や第三者への引継ぎの支援
従業員や他の企業（個人）に事業を譲渡したい方への支援を行います。M & Aに取り組む際の課題や、M & Aの進め方、お相手との条件交渉の立会い等、譲渡契約書締結までの支援を行います。そのほか、当事者同士で事業の引継ぎが決まっている方への、手続きの進め方のアドバイスなども行っています。

費用負担

相談無料

※センターでのご支援は無料ですが、引継ぎを進めるうえで専門家の支援が必要となった場合、専門家に対する費用が発生する場合があります。

連絡先等

福岡市博多区博多駅前2-9-28 福岡商工会議所ビル8階

☎ 092-441-6922（受付時間：平日9:00～17:00）

✉ <https://fukuoka-hikitsugi.go.jp/contact/>



統括責任者：松岡 守昭

多くの経営者にとっては最初で最後となる事業承継。承継のことなら何なりとお気軽にご相談ください。

社長、後継者問題を先送りしていませんか？

『まだ元気だ。当分やれる!』『後継者はいない。どうしていいのかわからない』先送りせずに早期にご相談を!!

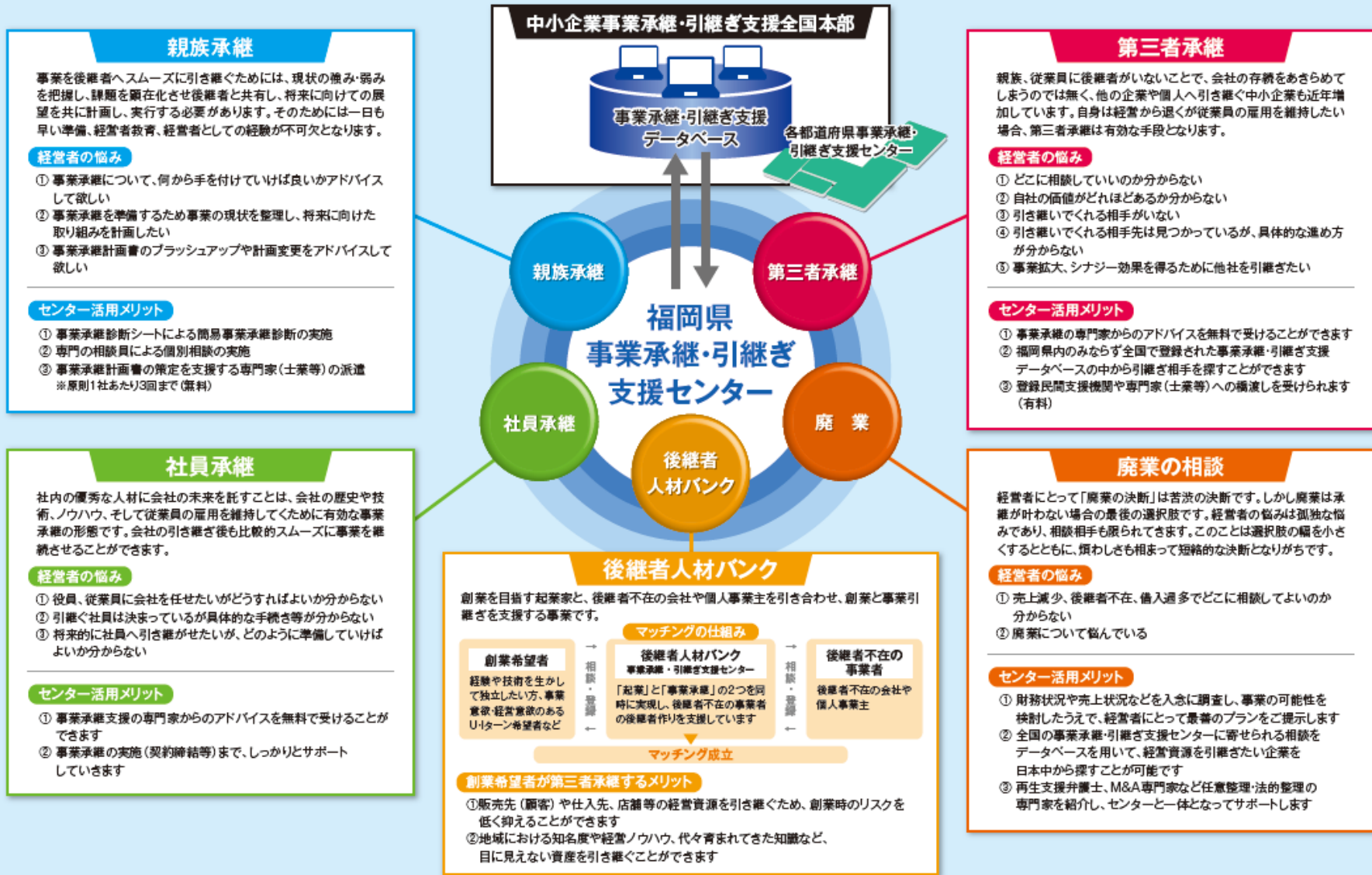

親族承継

事業を後継者へスムーズに引き継ぐためには、現状の強み・弱みを把握し、課題を顕在化させ後継者と共有し、将来に向けての展望を共に計画し、実行する必要があります。そのためには一日も早い準備、経営者教育、経営者としての経験が不可欠となります。

経営者の悩み

- ① 事業承継について、何から手を付けていけば良いかアドバイスして欲しい
- ② 事業承継を準備するため事業の現状を整理し、将来に向けた取り組みを計画したい
- ③ 事業承継計画書のブラッシュアップや計画変更をアドバイスして欲しい

センター活用メリット

- ① 事業承継診断シートによる簡易事業承継診断の実施
- ② 専門の相談員による個別相談の実施
- ③ 事業承継計画書の策定を支援する専門家(士業等)の派遣
※原則1社あたり3回まで(無料)

社員承継

社内の優秀な人材に会社の未来を託すことは、会社の歴史や技術、ノウハウ、そして従業員の雇用を維持していくために有効な事業承継の形態です。会社の引き継ぎ後も比較的スムーズに事業を継続させることができます。

経営者の悩み

- ① 役員、従業員に会社を任せたいがどうすればよいか分からない
- ② 引継ぐ社員は決まっているが具体的な手続き等が分からない
- ③ 将来的に社員へ引き継ぎたいが、どのように準備していけばよいか分からない

センター活用メリット

- ① 事業承継支援の専門家からのアドバイスを無料で受けることができます
- ② 事業承継の実施(契約締結等)まで、しっかりとサポートしていきます

中小企業事業承継・引継ぎ支援全国本部

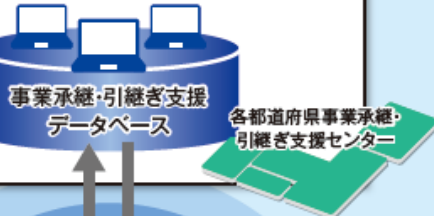

福岡県事業承継・引継ぎ支援センター

第三者承継

親族、従業員に後継者がいないことで、会社の存続をあきらめてしまうのではなく、他の企業や個人へ引き継ぐ中小企業も近年増加しています。自身は経営から退くが従業員の雇用を維持したい場合、第三者承継は有効な手段となります。

経営者の悩み

- ① どこに相談していいのかわからない
- ② 自社の価値がどれほどあるかわからない
- ③ 引き継いでくれる相手がない
- ④ 引き継いでくれる相手先は見つかったが、具体的な進め方が分からない
- ⑤ 事業拡大、シナジー効果を得るために他社を引き継ぎたい

センター活用メリット

- ① 事業承継の専門家からのアドバイスを無料で受けることができます
- ② 福岡県内のみならず全国で登録された事業承継・引継ぎ支援データベースの中から引継ぎ相手を探すことができます
- ③ 登録民間支援機関や専門家(士業等)への橋渡しを受けられます(有料)

後継者人材バンク

創業を目指す起業家と、後継者不在の会社や個人事業主を引合わせ、創業と事業承継を支援する事業です。

マッチングの仕組み

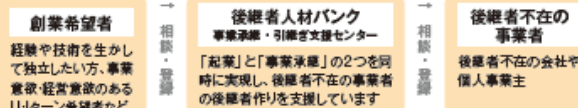

創業希望者が第三者承継するメリット

- ① 販売先(顧客)や仕入先、店舗等の経営資源を引き継ぐため、創業時のリスクを低く抑えることができます
- ② 地域における知名度や経営ノウハウ、代々育まれてきた知識など、目に見えない資産を引き継ぐことができます

廃業の相談

経営者にとって「廃業の決断」は苦渋の決断です。しかし廃業は承継が叶わない場合の最後の選択肢です。経営者の悩みは孤独な悩みであり、相談相手も限られてきます。このことは選択肢の幅を小さくするとともに、煩わしさも相まって短絡的な決断となりがちです。

経営者の悩み

- ① 売上減少、後継者不在、借入過多でどこに相談してよいか分からない
- ② 廃業について悩んでいる

センター活用メリット

- ① 財務状況や売上状況などを入念に調査し、事業の可能性を検討したうえで、経営者にとって最善のプランをご提示します
- ② 全国の事業承継・引継ぎ支援センターに寄せられる相談をデータベースを用いて、経営資源を引き継ぎたい企業を日本中から探すことが可能です
- ③ 再生支援弁護士、M&A専門家など任意整理・法的整理の専門家を紹介し、センターと一体となってサポートします

④ 中小企業基盤整備機構 九州本部

※記載されている情報は令和8年4月1日時点のものです



中小企業政策全般にわたる総合的な実施機関として、起業・創業期から成長期、成熟期にいたるまで、企業の成長ステージに合わせた多様な支援施策を実施しています。

組織概要

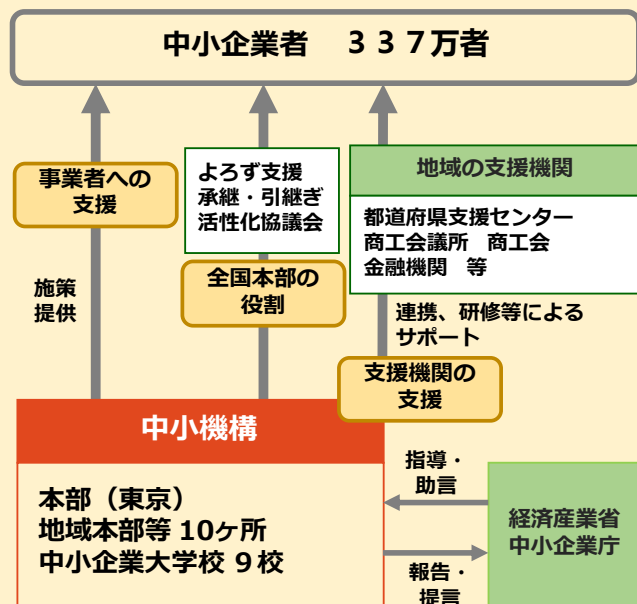

主な支援業務(強み)

多様な支援メニューにより、中小企業の成長を一貫してサポート。

事業の創出	事業の発展	事業の継続
起業・創業・スタートアップ ・インキュベーション ・FASTAR ・スタートアップ挑戦支援事業 ・TIP * S・BusiNest ・JVA ・債務保証 (ベンチャーデット) ・起業支援ファンド	100億企業の創出 ・成長企業伴走支援 新事業展開 ・販路開拓・マッチング支援 ・海外展開支援 ・事業再構築支援 ・中小企業成長支援ファンド 資金支援 ・高度化事業	事業承継・再生 ・事業承継・引継ぎ支援 ・事業再生支援 ・中小企業再生ファンド 共済制度 ・小規模企業共済 ・経営セーフティ共済 (中小企業倒産防止共済) 震災復興・災害対応 ・被災事業者支援 ・災害に対する備え
経営相談	人材育成	生産性の向上 生産性の向上 ・生産性革命推進事業 IT活用 ・デジwith
経営課題の解決 ・経営相談 ・ハンズオン支援 (専門家派遣) ・ものづくり支援	人材支援事業 ・中小企業大学校 ・サテライト・ゼミ ・WEBee Campus	

- 創業から企業の成長・発展、事業再生までを総合的に支援
- 全国ネットワークを活かして高度・広域な支援を推進
- 支援ノウハウを活かして地域の支援機関の支援機能の向上を支援
- 地域支援機関、大学、金融機関等と連携して中小企業を複合的に支援
- 全国約3800名の専門家や職員等の人的資源を活用

連絡先等

〒812-0024
 福岡県福岡市博多区綱場町2-1 博多FDビジネスセンター3階
 TEL : 092-263-1500 (代表) FAX : 092-263-1514

【ホームページはこちらから】 (右記のQRコードからでもアクセスできます。)
https://www.smrj.go.jp/regional_hq/kyushu



1. 窓口での経営アドバイス

- 経営に関するご相談に、**各分野の経験豊富な専門家**が対応します。
- 九州本部(福岡市博多区)での対面相談、Zoom等を用いたオンライン相談、いずれかご希望に応じた方法で対応します。
- 相談は無料。(要事前予約)



【相談可能分野】

ビジネスプラン、販売・マーケティング・商品開発、資金調達・税務・会計、カーボンニュートラル、SDGs、企業法務、人事・労務管理、事業承継など



窓口相談のお申し込みはこちらから→
予定表もこちらで確認いただけます。

2. IT経営サポートセンター

- 中小機構のIT経営サポートセンターは、実務経験豊富なITの専門家がオンライン面談でお悩みを解決します。相談は無料。(要事前予約)

こんなお悩みはありませんか？

● どのようにIT化支援をすればいいかわからない

● 支援先からのITツールに関する相談に応えたいが、調べても良い答えが見つからない

● ITの専門家と一緒に支援先のIT化支援をしたい

● 専門家がどのようにIT化支援を行うのかを学びたい

お悩みに応じてください！

実務経験豊富なITの専門家がオンライン面談でお悩みを解決します。

☑ 無料
☑ オンライン
☑ 60分
☑ 予約制



ITサポートセンターのご利用は
こちらから→



【担当：企業支援部 企業支援課 Tel:092-263-0300】

3. ハンズオン支援（専門家派遣）

- 「ハンズオン支援（専門家派遣）」には4つの支援メニューがあり、**企業の実情にあわせて最適な事業**をご提案します。
- 成長意欲のある中小企業に、各分野で**豊富な経験と実績を持つ専門家**を派遣し、**企業の本質的な課題の解決**に取り組みます。
- 企業が主体的に課題解決に取り組むことで、派遣終了後も**企業自ら成長・発展する仕組みづくり**につなげます。



ハンズオン支援事業(総合)	● 長期・継続的に総合的な経営課題の解決を支援 ● 数ヶ月～10ヶ月程度（20日程度）
ハンズオン支援事業(特定)	● 短期・集中的に特定課題の解決を支援 ● 5ヶ月以内（10日以内）
ハンズオン支援事業 (IT)	IT-A型 ● IT導入へのアドバイスや企業内IT人材育成を支援 ● 数ヶ月～10ヶ月程度（20日程度）
	IT-B型 ● IT導入に向けた構想・計画策定を支援 ● 4ヶ月程度（8日程度）
ハンズオン支援事業 (テストマーケティング)	M-A型 ● マーケティング企画策定支援、プレゼン資料作成支援 ● 4ヶ月程度（8日程度）
	M-B型 ● テストマーケティング（想定市場の企業への同行支援） ● 5ヶ月程度
	M-C型 ● M-A、M-B実施後の課題解決支援、フォローアップ ● 5ヶ月程度（10日程度）

※派遣する専門家の謝金の一部は、利用者の負担になります。

【担当：企業支援部 企業支援課 Tel:092-263-0300】

4. 人材育成（中小企業大学校による研修）

- 全国9校の中小企業大学校による豊富な研修コース
- 講義形式だけでなく、実習・演習やグループ討議等も取り入れた**実践的研修**
- 九州本部管内には中小企業大学校九州校（福岡県）と中小企業大学校人吉校（熊本県）の2校を配置

【中小企業者等研修の体系】

【特色】

研修(例)	研修期間
経営戦略	1~4日
組織マネジメント・人事	
生産管理	
営業・マーケティング	
財務管理	
階層別研修	
次世代経営者養成	3日×7回
工場管理者養成	3日×6回
経営力強化実践プログラム	1~2日×6回

○実践・参加型の研修



ディスカッションを多用して理解を深める

○自社課題の解決に向けた研修



わかるできるやってみる！

- 中小企業支援政策課題への対応（海外展開、IT活用、生産性向上等）
- 異業種、人脈・ネットワークづくり

【サテライト・ゼミ】

大学校が各地の支援機関・金融機関と連携し人気の研修を各機関の所在地で校外研修として実施し、企業の皆様のお近くで受講することができます。

【オーダーメイド研修】

大学校研修で培った豊富な経験を活かし、個別企業・組合等の経営課題解決に向けたオーダーメイド研修（企業内研修）を実施しています。

【担当：人材支援部 人材支援課 Tel:092-263-0320】

5. 支援機関等のサポート（事業承継・引継ぎ支援含む）

- 商工団体、中央会、金融機関、認定支援機関などの**地域の中小企業支援機関に対し、専門家によるアドバイスや講習会、事業者支援用ツールの提供**を行っています。
- 「事業承継・引継ぎ支援センター」と連携し、**円滑な事業承継に向けたアドバイスや講習会等を通じた支援機関の支援力の向上をサポート**します。また、事業者に対する事業承継計画の策定支援に関して、専門家が支援機関等の職員に同行訪問する実践型支援も行っています。
- 講習会の例…デジタル化支援や価格転嫁支援のための実践研修、事業性評価の実践、経営革新支援のための対話力、経営力再構築伴走支援のポイント、経営者との事業承継対話のコツ、等)

6. 共済事業（小規模企業共済、経営セーフティ共済）

- **小規模企業共済制度**は、個人事業主、共同経営者及び会社等の役員が、将来に事業をやめられる場合や退任される場合に備え、資金を準備しておくための共済制度（退職後の経営者の資金サポート）です。

■ **税制メリット**（掛金の所得控除や受取時の退職所得扱い）

■ **事業資金の貸付制度** ■ **共済受給権の差押禁止**

【加入資格】

業種により常時使用する従業員数が20人又は5人以下の個人事業主、共同経営者及び会社等の役員

【掛金月額】

1,000円から70,000円（500円きざみ）

- **経営セーフティ共済（中小企業倒産防止共済）制度**は、取引先事業者が倒産して回収困難な売掛金等が生じた場合、納付済掛金総額の10倍又は被害額のいずれか少ない額の貸付を無担保・無保証人で行う共済制度（連鎖倒産の防止）です。

【担当：地域・連携支援部 地域・連携推進課 Tel:092-263-1355】

組織概要

中小企業者等の方々が金融機関から事業資金の貸付等を受ける際に、「公的な保証人」となり金融の円滑化を図ることを目的として設立された「信用保証協会法」に基づく認可法人です。

HP : <https://www.fukuoka-cgc.or.jp/>



人員構成

○担当部署
企業支援部 企業支援課
課長以下14名

主な支援業務
(強み)

保証・条件変更などの金融支援のほか、中小企業のライフステージに応じた専門家派遣メニューを取りそろえております。

- ①創業者経営支援
- ②生産性向上支援
- ③経営診断サービス
- ④事業承継支援
- ⑤経営改善計画策定支援&フォローアップ^o
- ⑥ワンポイントサポート

費用負担

原則無料

一部の支援メニューは
有料(最大148,500円)となります

連絡先等

問い合わせ先：企業支援部 企業支援課
住 所：福岡市博多区博多駅南2丁目2番1号
※相談は事前予約制です。

 0120-112-249 (お客様相談フリーダイヤル)



企業支援課
課長 山田 翔

専門家派遣などにより、
中小企業の経営課題の
解決に向けたご支援をして
います。
お気軽にご相談ください！

中小企業経営改善・金融サポート会議のご案内

「中小企業経営改善・金融サポート会議」(通称:ふくおかサポート会議)とは、経営改善に積極的に取り組む中小企業に対し、参加機関が相互に連携した経営支援を行うことにより中小企業の経営強化を図ることを目的として設立したものです。



私たちがサポートします!

サポート会議の役割

- 経営改善計画の策定の必要性を感じているが作成方法がわからない。
- 経営改善計画を策定したが、思うように実現できず、経営改善が進まない。
- 経営改善計画に基づき、返済条件の緩和などを行いたい。窓口金融機関が複数あり、思うように相談できない。

このようなご要望を持つ中小企業の皆さまに対して、取引金融機関および関係機関が一堂に会し、必要な経営支援と金融支援について協議を行う場です。

サポート対象となる企業

- 経営者が経営改善に強い意欲をお持ちであること
- サポート会議の趣旨を理解し、運営にご協力いただけること
- メイン金融機関の支援が見込めること



参加金融機関

- 福岡銀行
- 福岡中央銀行
- 飯塚信用金庫
- 横浜幸銀信用組合
- 筑邦銀行
- 福岡信用金庫
- 田川信用金庫
- 福岡県信用組合
- 佐賀銀行
- 福岡ひびき信用金庫
- 大川信用金庫
- 日本政策金融公庫国民生活事業
- 西日本シティ銀行
- 大牟田柳川信用金庫
- 遠賀信用金庫
- 日本政策金融公庫中小企業事業
- 北九州銀行
- 筑後信用金庫
- 商工組合中央金庫
- 福岡県信用保証協会

サポート会議事務局 福岡県信用保証協会 企業支援部 企業支援課

専門家派遣事前申込書

FAX 092-415-2618

専門家派遣をご希望の方は、本申込書をご記入の上、この面をFAXでお送りください。

QRコードから申込みいただけます。



記入日	年 月 日	〒	-
会社 商号	フリガナ	住所	
代表者 氏名	フリガナ	電話番号	-
ご相談内容(簡単に結構ですのでお悩みをご記入ください)			

※お預かりした個人情報は専門家派遣事業のみに使用いたします。

まずはお気軽にご相談ください



福岡県信用保証協会 企業支援部 企業支援課

福岡市博多区博多駅南2-2-1 <https://www.fukuoka-cgc.or.jp/> 福岡県信用保証協会 検索

0120-112-249 092-415-2604



福岡県信用保証協会をご利用のお客さまへ

専門家派遣事業のご案内



専門家が一緒になってサポートします!!

福岡県信用保証協会では、当協会をご利用いただいている中小企業の皆さまが、事業を継続する上で抱える各種課題に対して、その解決に必要な知識と経験を有する専門家を派遣する専門家派遣事業を行っております。経営目標の実現や課題解決に向け様々なサポート体制でお手伝いいたしますので、この機会にぜひご利用ください。



福岡県信用保証協会

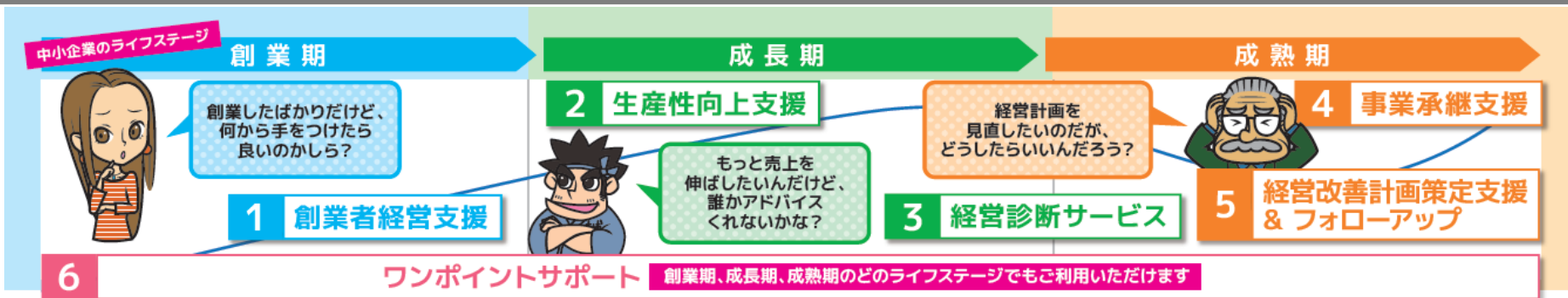

1 創業者経営支援

対象者
創業後5年未満で、経営にお悩みの方

支援内容
▶ 創業後の課題解決をサポートします!
例)事業戦略立案、アイデアの事業化、ビジネスプランの見直し、新規顧客の獲得などを報告書におまとめします

所要期間 約3か月の間に専門家が5回訪問(5回目は報告会)

費用負担 無料(専門家への謝金は当協会が負担します)

2 生産性向上支援

対象者
生産性向上・付加価値向上・事業成長を目指す方

支援内容
▶ 生産性向上・付加価値向上・事業成長に向けたピンポイントの改善を提案します!
例)付加価値向上、事業の効率化、マーケティング力の強化、ITの活用方法を報告書におまとめします

所要期間 約3か月の間に専門家が5回訪問(5回目は報告会)

費用負担 無料(専門家への謝金は当協会が負担します)

3 経営診断サービス

対象者
自社の経営状況を見つめなおしたい方

支援内容
▶ 客観的な目線で現状分析と簡易診断をします!
例)自社の強み・弱みの把握、課題の抽出、改善策の提案などを報告書におまとめします

所要期間 約3か月の間に専門家が5回訪問(5回目は報告会)

費用負担 無料(専門家への謝金は当協会が負担します)

4 事業承継支援

対象者
事業承継についてお悩みの方

支援内容
▶ 事業承継に向けた課題の抽出・改善を提案します!
例)経営状況の見える化、事業承継に向けた課題の整理、事業承継のための解決策の提案、知的資産の活用などを報告書におまとめします

所要期間 約3か月の間に専門家が5回訪問(5回目は報告会)

費用負担 無料(専門家への謝金は当協会が負担します)

5 経営改善計画策定支援 & フォローアップ

対象者 経営改善意欲をお持ちで、専門家の助言を受けながら主体的に経営改善計画書を策定される方

支援内容
▶ 経営改善計画書の策定をサポート&計画に基づくフォローアップをします!
例)現状分析、改善策、アクションプラン、数値目標、借入金返済計画などを計画書におまとめします

所要期間 計画策定完了まで約6か月(お客様の経営状況に応じて専門家の訪問回数異なります)
フォローアップは計画策定完了後、最大3年間

費用負担 無料~最大148,500円(専門家への謝金の一部を当協会が負担します)

6 ワンポイントサポート

対象者
経営課題の解決に向けた助言が必要な方

支援内容
▶ 経営課題や、経営上のお悩み・お困りごとの解決に向けて、専門家がアドバイスします。
例)SNSを活用した新商品の販売戦略を相談したい、自社のデジタル化を進めたい等

所要期間 約2ヶ月の間に専門家が約3回訪問(最大5回)

費用負担 無料(専門家への謝金は当協会及び福岡県中小企業振興センター(*)が負担します)
(*)ワンポイントサポートは、福岡県中小企業振興センターが実施する専門家派遣事業と連携

ご利用の流れ

- ご相談 当協会へ直接又はメイン金融機関を通じてご相談ください。
- 事前ヒアリング 当協会の職員がお客様の事業所を訪問するなどし、経営上のお悩み等をお伺いします。
- 支援メニュー決定 経営上のお悩みに応じて、お客様にあった支援メニューをご提案します。
- お申込 所定の審査によりお取り扱いできない場合もございますのでご了承ください。
- サポート実施 専門家がおお客様の事業所を訪問し、お悩みを解決します。
- バンクミーティング開催 お取引のある金融機関を交えて、専門家に策定した報告書・計画書の報告会を開催します。(一部メニューを除く)

ご利用にあたっての注意事項

- 専門家派遣事業は、当協会をご利用いただいているお客様が対象となります。
- 「6.ワンポイントサポート」は、福岡県内に事業所があり、中小企業基本法第2条に定める中小企業者が対象となります。医療法人、特定非営利活動法人(NPO法人)等は、同法第2条に該当しないため、ご利用いただけません。
- 所定の審査によりお取り扱いできない場合もございます。
- 派遣する専門家は、原則として福岡県中小企業診断士協会に登録されている中小企業診断士となります。「6.ワンポイントサポート」は福岡県中小企業振興センターに登録されている各種専門家となります。
- 専門家と当協会の間では守秘義務協定を締結しておりますのでご安心ください。
- 経営に関わる各種資料の提出及び専門家との対話の時間を十分に割いていただく必要があります。
- お客様ご都合により派遣を中断する場合は、**実費にて費用をご請求させていただく場合がございます。**



組織概要

がんばる中小企業を応援します！

福岡県中小企業振興センターは、県内中小企業の中核的支援機関として、中小企業のさまざまな経営課題をワンストップでサポートし、県内中小企業1社1社の成長・発展を支援します。

HP : <https://www.joho-fukuoka.or.jp/>



人員構成

職員 41名

＜登録専門家＞

専門家派遣事業 81名

6次産業化・農商工連携 20名

主な支援業務
(強み)

◇経営支援

- ①経営課題解決のための専門家派遣（専門家派遣事業）
- ②経営の改善に向けた支援（小規模事業者等改善提案事業）
- ③「取引かけこみ寺」による取引の適正化支援
- ④「価格転嫁相談窓口」による中小受託事業者の価格交渉・価格転嫁支援

◇販路開拓・取引拡大支援

- ⑤取引あっせん、展示会・商談会の開催による支援
- ⑥6次産業化、農商工連携の促進

◇知的財産に関する支援

- ⑦福岡県知的財産支援センターによる支援

費用負担

- ① 11,200円/回
- ② 16,500円
- ③～⑦ 費用負担なし

連絡先等

福岡市博多区吉塚本町9-15 福岡県中小企業振興センタービル6階

代表 ☎ 092-622-6230（受付時間：平日9時～17時）

- | | |
|---------------------------|------------------------------|
| ①092-622-5432（専門家派遣） | ②092-260-6014（小規模事業者等改善提案事業） |
| ③0120-418-618（取引かけこみ寺） | ④092-402-3761（価格転嫁相談窓口） |
| ⑤092-622-6680（取引あっせん） | ⑥092-622-7575（6次化・農商工） |
| ⑥092-622-0035（知的財産支援センター） | |

経営に関するお悩みがありましたら、まずはご相談ください。

専門家派遣事業

経営戦略、DX、IT・Web、マーケティング・販売、財務・税務、人事・労務、ものづくり等に精通したスペシャリストを直接企業へ派遣し、経営課題の解決を支援します。

▶相談例

- ・経営強化、経営改善にむけて**事業計画書**を作りたい
- ・DXの推進やWebマーケティングの強化で**売上UP**したい
- ・新たな事業を始めるにあたって**事業計画書**を作りたい
- ・店舗の内装やディスプレイを改善して**集客**につなげたい
- ・パッケージデザイン等を見直し**商品価値**を上げたい
- ・労務管理の整備を行い**職場環境**を改善したい

▶費用 無料

▶派遣回数等

1案件につき**5回程度**

- ・専門家の派遣回数は支援メニュー及び支援内容により異なります。
※ 1回あたりの支援時間は3時間以上を原則とします。

▶流れ



登録専門家

経営戦略	マーケティング	IT関係	財務・税務	人事・労務	法律	ものづくり	その他
46名	34名	20名	10名	15名	3名	20名	13名

小規模事業者等改善提案事業

ポストコロナの時代、現状を変革しその先の成長を目指す中小企業の経営強化・経営改善への取組を支援します。

▶事業概要

- ・金融機関等の支援機関が、お取引先中小企業の成長を支援するツールとなる「福岡県経営強化改善提案書」を発行します。
- ・「福岡県経営強化改善提案書」は、中小企業の**事業性を分析**し、課題解決取り組みのための**改善策を提案**します。
- ・改善策実行のための**計画書策定のサポートが可能**です。

▶改善提案書とは

- ・A3よこ版、3ページの分かりやすい経営レポート
- ・事業性評価による経営分析と改善提案、数値シミュレーションで構成
- ・**第三者の視点**で経営を確認できる
強みと弱み、問題点と課題、潜在能力と潜在リスク等を第三者の視点で確認
- ・**コストに優れた**使える支援ツール
低コストで正確な現状分析と的確な改善提案を実現

▶効果

- ・中小企業の経営資源やポテンシャルを引き出す改善策を示すとともに、専門家派遣事業を活用した改善計画書策定までサポート可能です。
- ・経営者と金融機関等支援機関が経営課題を共有することで改善の方向性について合意形成ができ、**実質的な伴走支援**が可能になります。

▶費用

利用負担金：**16,500円 (税込)**

▶対象企業

金融機関などの支援機関が推薦する福岡県内の中小企業

取引あっせんによる支援

県内外の企業を訪問するなどして発注開拓を行い、取引条件の合う発注企業と受注企業相互の紹介と取引あっせんを行います。また、企業間取引の拡大を促進するインターネットを活用した情報発信サイトを運営しています。

▶取引あっせん

- ・福岡で新たな取引先をお探しなら、あっせん担当にご相談を！！
県内外企業の訪問等により、発注・受注企業双方の情報を積極的に収集し、希望する業種、設備、技術などのニーズに合った取引あっせんを行っています。



あっせん一筋！

あっせんは、
私たち2名に
お任せください！

▶「フクオカビジネスマッチングサイト」による取引拡大支援

- ・福岡の新たなモノづくり企業を探すなら「フクオカビジネスマッチングサイト」

発注企業が自らの発注条件にあった企業の検索ができ、また当センターが主催もしくは運営する商談会、展示会の開催案内をはじめとしたビジネスマッチングに関する情報を掲載したインターネットサイト「フクオカビジネスマッチングサイト」により、県内中小企業の取引拡大を支援しています。



登録企業数
3,200件

月間PV数
177万件
ページビュー



▶費用

どちらも無料

福岡県知的財産支援センター

中小企業の事業経営における知的財産の活用を支援します。

【取組み内容】

▶特許活用支援

- ・事業経営への**特許情報の活用**を支援します。
- ・中小企業の技術ニーズにあった**開放特許等のシーズ**を紹介し、新技術・新製品開発を支援します。

▶実務者育成支援

- ・中小企業の経営層や知財担当者等の**知的財産に関する実務能力を育成**するセミナーを開催します。

▶外国出願支援

- ・事業の海外展開において必要となる、特許、商標等の**外国への出願にかかる経費を助成**します。

▶普及・啓発

- ・**企業等の状況に応じて**、個別説明会による知的財産に対する啓発、知的財産の保護・活用戦略の立案など、**トータルに支援**します。

▶相談対応

- ・INPIT 福岡県知財総合支援窓口と密接に連携して、知的財産に関する様々な相談をお受けしています。
- ・専門性が高い相談には**弁理士、弁護士が対応**します。

<相談例>

類似の特許や商標等の調査方法について
特許や商標等の権利取得手続きについて
知的財産の権利侵害への対応について

組織概要

日本公庫は、一般の金融機関が行う金融を補完することを旨としつつ、以下の機能を担うことにより、国民生活の向上に寄与することを目的とする政策金融機関です。

- 国民生活事業（国民一般向け業務）
- 農林水産事業（農林水産業者向け業務）
- 中小企業事業（中小企業者向け業務）

HP : <https://www.jfc.go.jp/>



人員構成

- 支店等
国内 152支店
海外駐在員事務所 3カ所
- 職員数
7,423人（令和7年度予算定員）

（令和7年3月31日時点）

主な支援業務
（強み）

● 国民生活事業（国民一般向け業務）

- ・小口の事業資金融資
- ・創業・スタートアップ支援、事業再生支援、事業承継支援、ソーシャルビジネス支援、海外展開支援
- ・国の教育ローン、恩給・共済年金等を担保とする融資

● 農林水産事業（農林水産業者向け業務）

- ・農林漁業者・食品事業者等への長期事業資金の融資
- ・新規就農支援、事業再生支援、事業承継支援、海外展開支援
- ・ビジネスマッチング等による経営課題解決支援

● 中小企業事業（中小企業者向け業務）

- ・中小企業への長期事業資金の融資
- ・新事業・スタートアップ支援、事業再生支援、事業承継支援、海外展開支援
- ・証券化支援
- ・信用保証協会が行う債務の保証に係る保険引受等
- ・ビジネスマッチング等による経営課題解決支援

連絡先等

- 福岡支店 福岡市博多区博多駅前3-21-12
 - ・（国民生活事業）0570-089302
 - ・（農林水産事業）092-451-1780
 - ・（中小企業事業）092-431-5296

- 福岡西支店 福岡市中央区舞鶴3-9-39（福岡舞鶴スクエア）
 - ・（国民生活事業）0570-089806

- 北九州支店 北九州市小倉北区鍛冶町1-10-10（大同生命北九州ビル）
 - ・（国民生活事業）0570-091236
 - ・（中小企業事業）093-531-9191
- 八幡支店 北九州市八幡西区黒崎3-1-7（アースコート黒崎駅前BLDG.）
 - ・（国民生活事業）0570-092501
- 久留米支店 久留米市東町38-1（大同生命久留米ビル）
 - ・（国民生活事業）0570-092580

組織概要

- 商工会議所連合会は、県内19の商工会議所で組織されています。
- 県内の各商工会議所では、主に中小企業・小規模事業者の方を対象に、巡回・窓口相談などにより、さまざまな分野の経営相談や、地域経済活性化のための事業を行っています。

HP : <https://www.fukunet.or.jp/about/kenren/>



人員構成

県内19商工会議所

職員数：339名

経営指導員・補助員数：204名

主な支援業務（強み）

<福岡県商工会議所連合会の主な支援業務>
政策要望活動など

<各商工会議所の主な支援業務>

- (1) 経営に関する巡回・窓口相談
- (2) 各種講習会・講演会の開催
- (3) 資金繰り、創業、経営革新、事業継続力強化、事業承継に関する相談、支援
- (4) 各種補助金申請支援
- (5) 税務、経理に関する相談、支援
- (6) 労務、労働保険に関する相談、支援
- (7) デジタル化・DXの推進に関する相談、支援
- (8) 商談会・物産展等による販路開拓・販路拡大に関する支援
- (9) 地域のつながり、活力再生のための取り組み促進

費用負担

経営相談は無料

※一部事業で有料の場合あり

連絡先等

<福岡県商工会議所連合会に関するお問い合わせ>
福岡市博多区博多駅前2-9-28 福岡商工会議所ビル
福岡商工会議所 総合企画部 企画広報グループ内

☎ 092-441-1112 ※各商工会議所への問い合わせはP23を参照

中小企業の持続的な成長のために、経験豊富な職員が、事業者の皆さまをサポートします。

中小企業・小規模事業者（法人・個人）、創業予定者の経営面に関する問題の改善及び成長発展を図るため、専門家や経営指導員等がさまざまなご相談に対応するとともに、セミナーや講演会、商談会など各種事業を実施しています。

お近くの商工会議所をご利用ください

※各商工会議所で実施している事業が異なります。
まずはお気軽にお問合せください。

会議所名	TEL
福岡商工会議所	092-441-1110
北九州商工会議所	093-541-0181
久留米商工会議所	0942-33-0211
大牟田商工会議所	0944-55-1111
飯塚商工会議所	0948-22-1007
直方商工会議所	0949-22-5500
八女商工会議所	0943-22-5161
田川商工会議所	0947-44-3150
柳川商工会議所	0944-73-7000
豊前商工会議所	0979-83-2333

会議所名	TEL
行橋商工会議所	0930-25-2121
苅田商工会議所	093-436-1631
大川商工会議所	0944-86-2171
豊前川崎商工会議所	0947-73-2238
嘉麻商工会議所	0948-52-0855
筑後商工会議所	0942-52-3121
宮若商工会議所	0949-32-1200
朝倉商工会議所	0946-22-3835
中間商工会議所	093-245-1081

組織概要

【連合会】

県内52商工会の運営指導や支援体制の維持・強化、経営支援業務の側面的な支援を提供しています。また、商工業者の意見や要望を集約し、国や県などに伝える役割も担っています。

HP : <https://shokokai.ne.jp/>

【商工会】

地域で事業を営む経営者の皆様に支援するため、経営改善に役立つ事業を実施しています。また、地域の事業者が会員となり、お互いの事業や地域発展のために総合的な活動を行っています。



— 経営上のお悩みや課題を解決し、新たな取り組みを支援します —

経営上のお悩みや課題をお持ちの事業者や、新しい取り組みを計画中の事業者等に対し、様々な支援・アドバイスを行っています（創業・事業承継のご相談にも対応）。経営指導員や経営支援員等が、商工会の窓口での対応はもちろん、各事業者の事務所・お店に直接足を運んで、経営支援を実施しています。法律や税金、IT活用その他、専門的なお悩みにも、専門家派遣制度を活用して対応しています。

主な支援業務

■ 専門家派遣事業

支援内容：(1)事業者等の経営課題を解決するための専門的な技能等に関する個別指導
(2)その他事業者等の経営改善普及事業に関する指導

対象者：①県内に事業所がある中小企業、小規模事業者又は創業予定者 ②県内52商工会より相談依頼のある者
派遣専門家：中小企業診断士・情報処理技術者・社会保険労務士・税理士・行政書士・建築士・インテリアコーディネーター等

■ 事業承継マッチング支援 *詳細、別紙ご参照ください。

■ その他経営全般に関するご相談

経営相談
原則：無料

費用負担

※税務相談や労務相談等、利用される制度によって費用負担が必要な場合があります。
※最寄りの商工会にお尋ねください。

主な支援業務
(強み)

連絡先等

【連合会】

福岡市博多区吉塚本町9-15 福岡県中小企業振興センター7F

☎ 092-622-7708 (受付時間：平日8時45分～17時30分)

✉ fsk@shokokai.ne.jp

【商工会】 ホームページ (<https://shokokai.ne.jp/map-2/>) または別紙をご参照ください。

事業承継マッチング支援のご案内

福岡県内商工会では、商工会が窓口となり、**福岡県事業承継・引継ぎ支援センター**と県内の**日本公庫**が連携して、譲り渡したい事業の「お引き受け先」を探します！

商工会が窓口となった事業承継マッチング支援の**特徴**

① **全国ネットワーク**を活用して幅広く「お引き受け先」を探します。

- 👉 事業承継・引継ぎ支援センターは、国が47都道府県に設置した公的な事業承継相談窓口です。
- 👉 日本公庫は、全国に152の支店網を有する政策金融機関です。
- 👉 事業承継・引継ぎ支援センターと日本公庫の双方のマッチングサービスに登録することにより、引き受け希望、約57,400件（センター約43,000件・公庫約14,400件）の中からお引き受け先を探することができます。

② **商工会を窓口として、双方のマッチングサービスへの登録を支援**します。

- 👉 商工会にご相談いただくことで、事業承継・引継ぎ支援センターと日本公庫の双方へのマッチングサービス登録を支援いたします。
- 👉 マッチング登録料や成約手数料は不要で、無料でご利用できます。
 (注) 事業を譲り渡す際の契約手続等について、専門家の支援を受けられる場合は、当該支援について、費用負担が生じる可能性があります。
- 👉 ご登録後、事業承継・引継ぎ支援センター並びに日本公庫の専門担当者がご希望を踏まえ「お引き受け先」を探します。

③ **各支援機関がそれぞれの強みを活かした伴走支援**を行います。

- 👉 第三者事業承継において、各支援機関が連携し、必要に応じて金融相談や専門家派遣を行います。

<連携イメージ図>

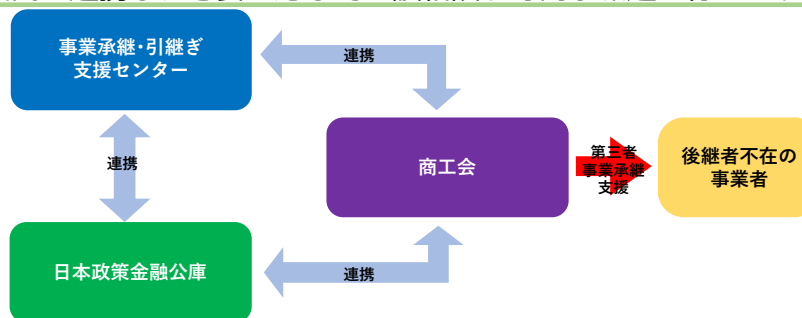

福岡県内商工会一覧

No.	商工会名	郵便番号	所在地	電話番号
1	志賀商工会	811-0321	福岡市東区西戸崎 1-5-18	092-603-0112
2	古賀市商工会	811-3101	古賀市天神 2-1-10	092-942-4061
3	宇美町商工会	811-2101	糟屋郡宇美町宇美 5-2-14	092-932-0443
4	篠栗町商工会	811-2417	糟屋郡篠栗町中央1-1-17	092-947-4141
5	志免町商工会	811-2244	糟屋郡志免町志免中央 1-14-10	092-935-1337
6	須恵町商工会	811-2114	糟屋郡須恵町大字上須恵 1167	092-932-6700
7	新宮町商工会	811-0112	糟屋郡新宮町下府 3-17-1	092-963-4567
8	久山町商工会	811-2501	糟屋郡久山町大字久原 1064-11	092-976-1024
9	粕屋町商工会	811-2314	糟屋郡粕屋町若宮 2-3-1	092-938-2456
10	宗像市商工会	811-3436	宗像市東郷 1-3-10	0940-36-2268
11	福津市商工会	811-3217	福津市中央 2-10-6	0940-42-0315
12	筑紫野市商工会	818-0058	筑紫野市湯町 3-2-5	092-922-2361
13	春日市商工会	816-0825	春日市市伯玄町 2-24	092-581-1407
14	大野城市商工会	816-0932	大野城市瓦田 2-6-12	092-581-3412
15	太宰府市商工会	818-0101	太宰府市観世音寺 1-2-1	092-922-4345
16	那珂川市商工会	811-1242	那珂川市西隈 3-1-10	092-952-2949
17	早良商工会	811-1102	福岡市早良区東入部 2-14-10	092-804-2219
18	糸島市商工会	819-1118	糸島市前原北 1-1-1	092-322-3535
19	朝倉市商工会	838-1302	朝倉市宮野 2053-2	0946-52-0021
20	筑前町商工会	838-0802	朝倉郡筑前町久光 1045-1	0946-22-3724
21	東峰村商工会	838-1601	朝倉郡東峰村小石原 941-1	0946-74-2121
22	小郡市商工会	838-0144	小郡市祇園 1-6-2	0942-72-4121
23	大刀洗町商工会	830-1201	三井郡大刀洗町大字富多 819	0942-77-2182
24	久留米東部商工会	839-0824	久留米市善導寺町飯田 424-1	0942-47-1231
25	田主丸町商工会	839-1233	久留米市田主丸町田主丸 510-4	0943-72-2816
26	久留米南部商工会	830-0112	久留米市三瀬町玉満 2779-1	0942-64-3649

No.	商工会名	郵便番号	所在地	電話番号
27	大木町商工会	830-0416	三瀬郡大木町大字八町牟田 255-1	0944-32-1336
28	柳川市商工会	832-0823	柳川市三橋町今古賀 56	0944-73-5400
29	みやま市商工会	835-0024	みやま市瀬高町下庄 2208-1	0944-63-8000
30	八女市商工会	834-1292	八女市黒木町今 1314-1	0943-42-0153
31	広川町商工会	834-0111	八女郡広川町大字日吉 1164-6	0943-32-0344
32	うきは市商工会	839-1401	うきは市浮羽町朝田 582-1-2F	0943-77-2239
33	芦屋町商工会	807-0113	遠賀郡芦屋町中ノ浜 9-52	093-222-2111
34	水巻町商工会	807-0022	遠賀郡水巻町頃末北 1-9-7	093-201-7551
35	岡垣町商工会	811-4236	遠賀郡岡垣町海老津駅前 9-36	093-282-0294
36	遠賀町商工会	811-4307	遠賀郡遠賀町遠賀川 2-6-18	093-293-0165
37	みやこ町商工会	824-0121	京都郡みやこ町豊津 1108	0930-33-2086
38	吉富町商工会	871-0811	築上郡吉富町広津 424-1	0979-22-0228
39	上毛町商工会	871-0913	築上郡上毛町垂水 1321-1	0979-72-3195
40	築上町商工会	829-0301	築上郡築上町椎田 1755	0930-56-0353
41	若宮商工会	822-0101	宮若市福丸 250-1	0949-52-0640
42	小竹町商工会	820-1103	鞍手郡小竹町大字勝野 3519-6	0949-62-0315
43	鞍手町商工会	807-1312	鞍手郡鞍手町大字中山 2768	0949-42-0357
44	飯塚市商工会	820-0071	飯塚市忠隈 494	0948-22-5382
45	嘉麻市商工会	820-0206	嘉麻市鴨生 392-1	0948-42-1400
46	桂川町商工会	820-0607	嘉穂郡桂川町土師 2158-3	0948-65-0020
47	香春町商工会	822-1406	田川郡香春町大字香春751	0947-32-2070
48	添田町商工会	824-0602	田川郡添田町大字添田 2062-2	0947-82-0244
49	糸田町商工会	822-1316	田川郡糸田町 3657-1	0947-26-0041
50	大任町商工会	824-0512	田川郡大任町大字大行事 3042-1	0947-63-2241
51	赤村商工会	824-0432	田川郡赤村大字内田 1166-1	0947-62-3333
52	福智町商工会	822-1101	田川郡福智町赤池 968	0947-28-5055

組織概要

・「すべての中小企業組合等及び中小企業者の健全な発達」を使命に、組織化を通じて県内中小企業をとりまく環境改善のための支援を行う唯一の組織化支援機関です。
・国や県等の受託事業を活用し、県内企業の生産性向上や人材不足解消への支援も行っています。

HP : <https://www.chuokai-fukuoka.or.jp/>



人員構成

会員数 922 団体・企業
役員数 55 名
職員数 28 名

(令和8年4月1日現在)

主な支援業務
(強み)

- ①組織化による法人設立支援
- ②組織運営に係る相談業務 (税務・会計・法務ほか)
- ③福岡県中小企業“稼ぐ力”応援センター運営
- ④福岡県プロフェッショナル人材センター運営

※支援業務の詳細は別紙をご参照ください。

費用負担

原則無料
(ただし、④については成約時に手数料が発生する場合があります。)

連絡先等

福岡市博多区吉塚本町9-15 中小企業振興センター9F
(上記とは別に北九州市、飯塚市及び久留米市に支所あり)

☎ 092-622-8780 (受付時間 : 平日8 : 30 ~ 17 : 15)

✉ chuokai@chuokai-fukuoka.or.jp

連携組織の支援のほか、中小企業者の生産性向上や人材不足解消など様々な支援を行っています。
お気軽にお問い合わせください!

その課題、組合で解決できるかも・・・！

①組織化による法人設立支援

企業単独では難しい受注獲得やコスト削減のためにするスケールメリットを生かした材料仕入れ、技術開発、外国人技能実習生（育成就労外国人）の受入などを、中小企業者が共同して事業を行う「事業協同組合」等の中小企業組織の設立を支援します。また、個人4名以上が集まって設立する「企業組合」という制度もあります。

どちらも法人格を有し、組合員は一人一票と平等性が担保され、また、税制上のメリットもあります。

設立には所管行政庁の認可が必要であり、設立要件があるため、まずは連絡先にお問い合わせください。

組織運営のご相談、なんなりと

②組織運営に係る相談業務（税務・会計・法務ほか）

中小企業組合設立後は定期的に所管行政庁への提出物が必要であったり、事業運営において不明な点がでてきたりします。運営上の問題については本会指導員が支援するとともに、専門性が高い問題については、税理士や弁護士等専門家が解決に導きます。

また、組合の運営状況や事業展開によって各種補助金や助成金の取得から支援し、目的達成まで伴走するなど、本会の使命である中小企業組合とその傘下の中小企業者の経済的地位の向上を図っています。

③ **福岡県中小企業“稼ぐ力”応援センター** [URL:https://www.f-seisanseikojo.jp/](https://www.f-seisanseikojo.jp/)

県内中小企業者の生産性向上支援のため、「福岡県中小企業生産性向上支援センター」を令和元年に全国で初めて開設。令和8年5月に名称を変更し、現在まで約800社の申込みを受け、支援活動を行っています。

中小企業診断士が申込企業の改善すべき点を明確にしたうえで、その分野に長けた支援アドバイザーが業務プロセス改善・デジタル化等を現地現物で支援を行い、改善が定着するまで、支援企業が納得するまで何度でも一貫して支援します。(診断・支援アドバイス料は無料)

○事例紹介：<https://www.f-seisanseikojo.jp/case/>

④ **福岡県プロフェッショナル人材センター** [URL:https://www.projinzai-fukuoka.jp/index.html](https://www.projinzai-fukuoka.jp/index.html)

自社の新事業展開や業務改善等を行うために必要な人材は誰なのか、相談企業の人材にかかるお困りごとをセンタースタッフがヒアリング・精査し、その内容をもとに、同センターに登録している多くの民間人材ビジネス事業者（転職エージェント）が有する人材とマッチングを重ね、ミスマッチのない採用を目指します。

また、正社員にとどまらず、副業・兼業人材紹介、また、業務委託契約によるトヨタ自動車九州(株)など大企業で活躍する人材による業務支援も行っており、多くの企業で活用されています。

○事例紹介：<https://www.projinzai-fukuoka.jp/performance.html>

～不安を、安心に。～

福岡県弁護士会は、全国に52ある弁護士会（弁護士の指導・連絡・監督などの事務を行う弁護士にとっての強制加入団体）の1つで、福岡県内の約1500名の弁護士が所属しています。福岡部会、北九州部会、筑後部会、筑豊部会の4つの部会で構成されており、各地域に密着して活動しています。

HP : <https://www.fben.jp/>



<会員数>

	全 体	うち女性
福 岡 部 会	1 1 4 8 名	2 3 1 名
北九州部会	2 2 5 名	3 9 名
筑 後 部 会	1 1 2 名	2 0 名
筑 豊 部 会	3 4 名	3 名
合 計	1 5 1 9 名	2 9 3

(※2026年4月1日現在)

リスクのない経営はありません。リスク管理・トラブル予防は弁護士がもっとも得意とする分野の1つです！交渉や訴訟活動を通じて蓄積したノウハウがある弁護士だからこそできるリスク管理とトラブル予防。

福岡県弁護士会では、中小企業の経営者や小規模事業者の皆様が、日頃の経営の悩みや心配事を、弁護士に相談できる「ひまわりほっとダイヤル」（初回無料・原則面談相談）を開設しています。

また、「創業支援」「事業承継」「事業再生」といった分野ごとの実践活動や企業向けセミナー・研修会や中小企業支援機関・団体向けのセミナー・研修会への講師派遣も行っています。

是非、お気軽にお声掛けください。

案件やご相談内容によりことなるため、各弁護士にご確認ください。

なお、中小企業事業者向けの「ひまわりほっとダイヤル」でのご相談については初回無料となっています。

福岡市中央区六本松4丁目2番5号

 **092-741-6416 (代表)**

※セミナー・研修会への講師派遣のご依頼はこちら！

 **0570-001-240 (ひまわりほっとダイヤル)**

※事業者向けの初回無料相談の受付はこちら！



経営者の皆さん！
一人で悩んでいませんか？
あなたの味方となる弁護士がここにあります！！
是非お気軽にご相談ください。

経営者のみなさんから寄せられた悩みの一例をご紹介します。

こんな悩みにピンときた社長！まずは相談のタイミングです。



CASE 1

売掛金の回収

取引先に信用不安の噂があります。当社の売掛金を払ってもらうためにはどのようにすればよいでしょうか？

CASE 2

契約交渉

新たに取引を開始する相手から基本契約書の案が送られてきました。慎重に対応したいので、ポイントを教えてください。

CASE 3

創業支援

開業して1人で事業を営むことにしましたが、個人事業か法人かで悩んでいます。どうやって決めればよいでしょうか？

CASE 4

賃貸借

家主から建て替えをしたいから退去してほしいと言われました。退去しなければならないのでしょうか？

CASE 5

労使問題

円満に退社したはずの従業員から突然、残業代の支払を求める手紙が届きました。支払わなければなりませんか？

CASE 6

新規事業・提携

当社は他の2社と販売提携を行うことにしたのですが、何を決めておけばよいでしょうか。契約書にした方がよいのでしょうか？

CASE 7

事業承継

そろそろ長男が従業員に社長職を譲りたいと思っています。親族に譲るか、従業員に譲るかで法的にどのような点が変わってくるのでしょうか？

CASE 8

海外展開

外国の企業から、当社の商品を販売したいと連絡がありました。どのような条件にすれば、トラブルを防げますか？



ご相談ステップ

STEP1

まずはお電話か Web で **相談予約** を入れてください。



電話予約 0570-001-240 (ひまわりほっとダイヤル)

オンライン予約 <https://form.qooker.jp/Q/auto/ja/chusho2015/online/>



STEP2

会社名・連絡先 などの基本情報をお伝えください。

STEP3

お客様のお住いの場所に応じて **各地区のセンター** に転送いたします。

STEP4

担当弁護士から直接ご連絡させていただきます。**面談** の日程を調整ください。

STEP5

担当弁護士の事務所等で **初回無料** で相談を承ります。





組織概要

- 会員である中小企業診断士に対し、中小企業の経営支援活動をサポートするとともに、無料の経営相談や専門家の紹介、政府や地方自治体が行う事業の受託など、中小企業支援に関する様々な活動を行っています。

人員構成

- 会員数
394名（令和8年4月1日時点）

HP : <https://shindan-fukuoka.com/>

主な支援業務
(強み)

中小企業診断士は、中小企業の経営課題に対して診断・助言を行う専門家で、**国が唯一認める経営コンサルタント資格**です。

中小企業の経営者に寄り添い、「売上アップ」「販路拡大」「人材採用」「人材育成」「業務改善」「経営企画」「資金繰り」等、**さまざまなお悩みに対して、支援・アドバイス**を行います。

あなたの会社に役立つ**中小企業施策（補助金・助成金・融資制度等）の紹介**も行います。

費用負担

- 原則有料

行政や商工会議所・商工会など事業支援を活用することで無料または一部自己負担のみで利用できる場合があります。

連絡先等

〒812-0013 福岡市博多区博多駅東2-9-25 アバンダント84-203号 ※ご来所は要予約

☎ 092-710-7781 （受付時間：平日9:00～18:00）

✉ info@shindan-fukuoka.com





主な支援メニュー

1. 経営力の向上

- ①**創業**： ビジネスモデルの構築、事業計画策定、開業資金調達支援など
- ②**新事業・商品開発**： 新たな活路を見出すための新事業・新商品などの開発助言
- ③**資金繰り改善**： 新規融資、返済の見直し、資金繰り表作成などの支援
- ④**経営改善計画**： 収益を改善するための事業計画作成と、実行までをサポート
- ⑤**経営診断業務**： 企業の課題抽出の他、独自の強みなどを客観的に診断助言

2. 事業の継続支援

- ①**事業承継**： 後継者育成やスムーズな事業承継を、専門家・第三者として総合的に支援
- ②**M&A**： M&Aにおける事業デューデリジェンスの実施、弁護士など各専門家との連携による助言

3. 教育

- ①**研修・能力開発**： 新人研修、社内人財の能力開発セミナーなど
- ②**講演会・セミナー**： 個別ニーズに合った各種講演会、セミナーの実施

4. 特定分野の支援

- ①**各種支援制度の活用**： 補助金・助成金など各種施策の申請・活用方法に関する助言
- ②**国際化**： 海外進出に関わる相談、現地法人の設立など
- ③**DX推進**： 個々の企業に合ったDX推進の提案、デジタル技術やITを活用した生産性向上支援



ご相談からフォローまでのながれ



① ご相談・ご依頼

福岡県中小企業診断士協会や、地域の中小企業支援機関にご相談・ご依頼ください。



② ヒアリング・経営診断

実際に企業を訪問するなどして、状況や課題等をお伺いし、その対話から解決のヒントを見つけ出します。



③ 分析・実行支援

実現可能な解決策をご提案。弱点を改善しつつ、強みを活かした解決策の実行を支援します。



④ フォローアップ

改善後も引き続き、支援します。また、その際に見つけた新たな課題にも対応します。

中小企業を
支援する
心強い味方です。
そのお悩み、
中小企業診断士に
お任せください!



⑬ 地域経済活性化支援機構 (REVIC)

組織概要

はじめまして、地域経済活性化支援機構です。
略称は「REVIC」(レビック)といます。
地域経済の活性化に資する支援に取り組むとともに、
地域金融機関等と連携して事業者ごとに最適な
ソリューションを提供して参ります。

HP : <https://www.revic.co.jp/>



人員構成

役職員数 223名
うち専門人財合計 160名
弁護士、公認会計士、税理士、不動産鑑定士、金融機関出身、コンサルタント出身、事業会社出身など、様々な専門家が在籍し経営をトータルで支援。

主な支援業務

(強み)

成長支援：地域の経済成長を牽引する事業者等を支援するため、地域金融機関等と共同して地域活性化ファンドの運営を行います。

再チャレンジ支援：企業債務と経営者の保証債務の一体整理をはかり、経営者の再チャレンジや地域経済の新陳代謝を促します。

再生支援：有用な経営資源を持つ事業者等について、事業再生計画に基づき、過大な債務の削減等を通じた財務の再構築や事業内容の見直しで、競争力の回復と事業再生を支援いたします。

連絡先等

福岡事務所：福岡市中央区天神 2-12-1 天神ビル10階

電話：092-753-8010(代)

本社事務所：東京都千代田区大手町 1-6-1 大手町ビル 9 階

電話：03-6266-0310 (代)



代表取締役社長
渡邊 准

経験豊富な職員が、事業者の皆さまと金融機関等をサポートします！
お気軽にご相談ください！

財務省 福岡財務支局

〒812-0013

所在地：福岡市博多区博多駅東2丁目11番1号

電話：092-411-5089

<https://lfb.mof.go.jp/fukuoka/>

